

やま
総合支所だより

平成20年5月1日発行
発行：矢島総合支所振興課

民生児童委員の長年の活動に表彰状贈呈
(厚生労働大臣表彰・全国民生委員児童委員連合
会長表彰)

去る12月1日付の一
斉改選で退任された中
から、次の方々に長年
の活動に対して表彰状
が贈呈されました。
受賞誠におめでと
うございます。



高橋寛亮さん(栄町)
厚生労働大臣表彰・全
国民生委員児童委員連
合会長表彰

佐藤政一さん(郷内)
厚生労働大臣表彰・全
国民生委員児童委員連
合会長表彰

小野光子さん(館町)
全国民生委員児童委員
連合会長表彰

福祉保健課からの
お知らせ

胸部総合検診について
5月19日、21日に胸部
総合検診(胸部レントゲ
ン撮影)が行われます。

申込みされた方には受
診勧奨用紙を配付しま
すので、お忘れのないよ
うにお越しください。

これは肺ガンや肺結核
にかかっていないか早期
発見するための検診で、
年1回必ず受けていた
きたいものですので、申
込みを忘れた方はお知
らしてください。

成分献血にご協力く
ださい

次の日程で成分献血が
行われます。ご協力いた
ける方はご連絡ください。

日時 5月14日(水)
午後1時30分～4時30分
場所 矢島総合支所

福祉保健課

(55・4960)

戸籍法・住民基本台
帳法の改正に伴い、
窓口での取り扱いが
変わります。

次の申請や届出の際に
窓口に行かれた方の本人
確認をすることになりま
した。

住民基本台帳・戸籍
謄抄本・印鑑登録の届出
と証明書・国民健康保険
証の交付ならびに再交付
申請

税証明の交付申請

請求できる方について
制限されました。

住民票や税に関する
証明は、本人または同一
世帯の方

戸籍謄抄本は、その
戸籍に記載されている人
またはその配偶者、直系
親族

それ以外の方が請求
する場合は、本人からの

委任状が必要です。(印
鑑登録証明書の発行は印
鑑登録証があれば委任状
不要)

本人確認の方法

1種類で良いもの：
運転免許証・パスポー
ト・住民基本台帳カード
(写真付き)



等、官公署が
発行した写
真がついて
いるもの
それ以外の場合は2
種類で確認します。

例：健康保険証・介護
保険証・後期高齢者医療
保険証・年金証書・学生
証や生徒手帳・預金通帳
など2種類で確認

ご理解とご協力をお願
いします。

市民課 (55・4959)
振興課税務班

(55・4961)

5月新刊図書

書籍名	著者名
エヴリブレス	瀬名秀明
狐火の家	貴志祐介
流星の絆	東野圭吾
戦場のサレ妻 上・下	蓮居くいな
図書館危機	有川浩
図書館革命	有川浩
おばけの花見	内田麟太郎
子どもクッキング ママと作る休日の朝ごはん	葛恵子
伝説の迷路 ヤマタノオロチの世界から神話と物語の旅へ	香川元太郎
おっことチョコの魔界ツアー	令丈ヒロ子・石崎洋司
学校裏サイト ケータイ無法地帯から子どもを救う方法	下田博次

よみきかせ会

日時 5月17日(土)
午前10時~11時
場所 日新館 図書室
内容 絵本・紙芝居
お話し玉手箱

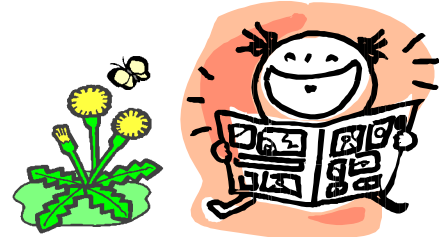

図書ボランティア「ひだまり通信」

矢島郷土文化保存伝習施設(資料館)臨時休館のお知らせ

展示替えのため、5月7日(水)~6月2日(月)まで臨時休館いたします。

6月3日(火)から平成19年度に調査しました矢島中高連携校建設地の発掘報告展、企画展「助の淵遺跡・大川原 遺跡発掘報告展」がはじまります。どうぞお楽しみに!

今月のカレンダー

(日)・・・日新館 (福)・・・福社会館
(保)・・・保健センター (寿)・・・寿康苑

日	曜日	日	曜日	21	水
1	木	11	日	22	木
2	金	12	月	23	金
3	土	13	火	24	土
4	日	14	水	25	日
5	月	15	木	26	月
6	火	16	金	27	火
7	水	17	土	28	水
8	木	18	日	29	木
9	金	19	月	30	金
10	土	20	火	31	土

1日 ポリオ予防接種(鳥海地区 紫水館)13:00
対象:H20年1月生まで2回投与していない乳幼児

心配ごと相談(福)9:00~12:00

3歳児健診(保)13:00
対象:H16年10月~12月生

小学校運動会

成分献血(矢島総合支所)

ウオークラリー大会

行政相談(福)10:00~15:00
健康相談(寿)9:30~11:00

30日 乳児健診(保)13:00
対象:H19年7月・10月
H20年1月生

矢島茶会
ピアノトリオコンサート

心配ごと相談(福)9:00~12:00

中学校運動会
新規採用消防団員講習会(~6/1)

公共施設休館日 青少年ホーム 25日、日・祝日の夜間 日新館 18日
寿康苑 4日・12日・18日・26日 福社会館 25日
矢島郷土文化保存伝習施設(資料館) 7日~6月2日

ケーブルテレビ整備事業説明会の開催について

今年度、いよいよ矢島地域にケーブルテレビが整備されます。

これまで市が運営するテレビ共同受信システムの加入者皆様には説明会を開催してお知らせしてきましたが、事業を実施するにあたり、ケーブルテレビ整備事業の内容について住民皆様にご理解をいただくため、下記日程表により各地区を回り説明会を開催しますので皆様のご出席をよろしくお願ひします。



開催時間 午後 6 時 3 0 分 ~
日程表

期 日	場 所	対 象 地 区
5月12日 (月)	福祉会館	矢島町・丸森・田中町・新丁・館町
5月13日 (火)	日新館	七日町・羽坂・山寺・豊町・栄町・大川原
5月14日 (水)	福祉会館	城新・小田・沖小田・築館・水上・上ノ山小杉沢
5月15日 (木)	桃野会館	谷地沢・桃野
5月19日 (月)	川辺生活改善センター	川原小坂・田中・砂子沢・杉沢・沢内・小坂戸
5月22日 (木)	木在会館	木在
5月23日 (金)	立石分館	持子・ハツ杉・中山・上野・上野平・長泥・十二ヶ沢・軽井沢
5月26日 (月)	中屋敷会館	中屋敷・上新荘・上新荘上村
5月27日 (火)	坂之下会館	坂之下郷内・坂之下
5月28日 (水)	元町会館	新町・新所・郷内・御嶽・九日町・須郷田・成沢
5月29日 (木)	金ヶ沢会館	田沢・金ヶ沢・上原
6月2日 (月)	荒沢会館	荒沢・矢越
6月3日 (火)	針ヶ岡会館	針ヶ岡
6月4日 (水)	熊之子沢会館	熊之子沢・濁川

問合せ 振興課振興班 (5 5 - 4 9 5 1)

やさい王国 からの お知らせ

施設警備上の都合により、4月10日からやさい王国の夜間のトイレの使用ができなくなっております。

また、やさい王国が休みの場合は日中でもトイレは使用できません。

ご不便をおかけしますがご協力よろしくお願ひします。

＊市民伝言板＊

『脳トレ クイズ式 算数国語理科社会』

社会教育カルチャースクール (N P O 矢島フォーラムからの提案)

日 時 コース 第 1 ~ 4 木曜日 午前 1 0 時 ~ 1 1 時 2 0 分
コース 第 1 ~ 4 金曜日 午後 7 時 ~ 8 時 2 0 分
場 所 矢島青少年ホーム
内 容 脳の活性化、ボケ防止に脳トレが注目を集めています。
小学校レベルの問題をゲーム化して解くことで脳を活性化し
ましょう。
問題集・資料代 各コース共月額 2 , 0 0 0 円 (追加資料は実費)
申込み・問合せ N P O 矢島フォーラム
太田良行さん (自宅 5 5 - 3 0 9 7)

やしまの人口



3月末現在 ()内は前月比

人口 5,722 人 (25)
男 2,754 人 (16)
女 2,968 人 (9)
世帯数 1,779 世帯 (1)

市民課からの
お知らせ

狂犬病予防注射
について

狂犬病予防注射を、5月13日から16日まで実施します。

飼い主の方は、犬の登録と年に1回の予防注射が義務づけられています。狂犬病は全ての動物に感染し、死に至る恐ろしい病気ですので、必ず予防注射を受けてください。

時間等の都合が合わない場合は、対象地区外での接種も可能です。

狂犬病予防注射料金

3,070円

登録されていない方の

登録手数料

3,000円

お釣りのないようにご協力を願います。

平成20年度 狂犬病予防注射日程表			
期 日	場 所	時 間	対 象 地 区
5月13日 (火)	川原小坂会館	9:00 ~ 9:30	川原小坂・田中
	川辺生活改善センター前	9:40 ~ 10:00	砂子沢・杉沢・沢内・小板戸
	木在会館前	10:10 ~ 10:30	木在
	ハツ杉お宮下	10:40 ~ 11:10	持子・ハツ杉・中山・上野平・上野十二ヶ沢・軽井沢
	築館神社前	11:20 ~ 11:30	築館
	福社会館前	13:10 ~ 14:00	館町・城新・新道
	小田・柴田商店脇	14:10 ~ 14:30	小田・沖小田
	由利石油コイン洗車場	14:40 ~ 15:00	大川原・新町・長泥
5月14日 (水)	中屋敷・防火水槽前	9:00 ~ 9:20	中屋敷
	上新荘・お宮前	9:30 ~ 9:50	上新荘・上新荘上村
	坂之下会館前	10:00 ~ 10:20	坂之下
	坂之下郷内・旧茂木商店前	10:30 ~ 10:50	郷内・御嶽・坂之下郷内
	新所会館前	11:00 ~ 11:30	新所
	九日町会館前	13:10 ~ 13:30	九日町
	須郷田会館前	13:40 ~ 14:00	須郷田
	矢越会館前	14:10 ~ 14:30	矢越
5月15日 (木)	針ヶ岡会館前	9:00 ~ 9:20	針ヶ岡
	熊之子沢会館前	9:30 ~ 9:50	熊之子沢・桧沢
	濁川児童館前	10:00 ~ 10:20	濁川・野際・柴倉
	谷地沢会館前	10:40 ~ 11:00	谷地沢・桃野
	成沢・土田裏一宅前	13:10 ~ 13:20	成沢
	田沢会館前	13:30 ~ 13:50	田沢
	金ヶ沢会館前	14:00 ~ 14:20	金ヶ沢
	上原会館前	14:30 ~ 15:00	上原
5月16日 (金)	矢島総合支所駐車場	9:00 ~ 9:30	矢島町・丸森・田中町・新丁・水上上ノ山小杉沢
	駅前市営駐車場	9:40 ~ 10:10	七日町・山寺・羽坂・豊町
	栄町会館前	10:20 ~ 10:50	栄町
	森林組合前	11:00 ~ 11:30	下山寺



ごみの出し方について

ごみの出し方については既にお知らせ等で周知したところですが、次について特にご注意ください。

個人で解体した外壁、ブロック、コンクリートの破片等のがれき類は、ごみステーションに出せませんので、由利一般廃棄物最終処分場(東由利原【27・1770】)等に直接搬入してください。少量の場合でも燃えない粗大ごみになりますので、ご注意ください。お願いします。

直接搬入：70cm x 50cm x 30cm以内の大きさに限ります。なお、10kgあたり50円の料金が必要です。

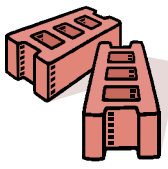

ご不明な点は市民課(55・4959)まで