学校報松風

平成３０年４月１７日
由利本荘市立新山小学校
校長室から　第３号

学校の出来事から

なまはげあいさつ隊

１６日(月)の朝のこと。なまはげあいさつ隊の皆さんが新山小に来て、あいさつ運動を子供たちと一緒にしました。小さな子供たちの中には、少し怖かった子供もいたのでしょうか。
６年生の皆さんが、なまはげと一緒に元気なあいさつをしていました。

１年生のお世話

朝の時間、６年生は１年生の教室に出向き、子供たちに紙芝居を読んでくれます。６年生は少しドキドキしながら読んでいるようですが、１年生は毎日楽しみにし、お話をしっかり聞いています。
２年生は１年生の教室で、机に物を入れたりランドセルをロッカーに入れたりするのを手伝っています。とても頼もしく感じます。
毎日よくやってくれる子供たちに感謝しています。

１年生給食開始

１年生の給食が、１３日から始まりました。この日は、私は出張で不在でしたので、昨日の給食時間、１年生の教室にお邪魔しました。
給食の準備もテキパキ。子供たちは先生と一緒に一生懸命頑張っていました。
そして「いただきます。」
「おいしいね。」「もっと食べられるよ。」
パクパクモグモグ給食を食べている１年生でした。

児童会役員・学級役員認証式

１３日に児童会と学級役員の認証式を行いました。出張で不在だったため、東海林教頭先生が役員の子供たちを激励してくれました。
役員となったからには、「率先垂範」「全力」で全校をリードしていってほしいと思います。期待しています。
式では、代表のＳ君とＨ君に東海林教頭先生が認証書を手渡しました。最後に、Ｋさんが誓いのことばを述べてくれました。

チョットしたこと1

先週、１年生が帰るときのこと。外で１年生の様子を見ていると、１年生の○ちゃん（ごめんなさい。まだ名前を覚えていません。）が、私の近くに来て、「校長先生、春好き？」と話しかけてきました。「好きだよ。あなたはどう？」と聞き返すと、「好き。だってね。チューリップの花が咲くし、桜の花も咲くし、きれいだから。」と言うのでした。
１年生の前のチューリップが咲き始めました。新山小脇の道路の桜のつぼみもほころび始めています。フラワーロードのチューリプも間もなく満開になることでしょう。○ちゃんの言うきれいな季節です。

チョットしたこと2

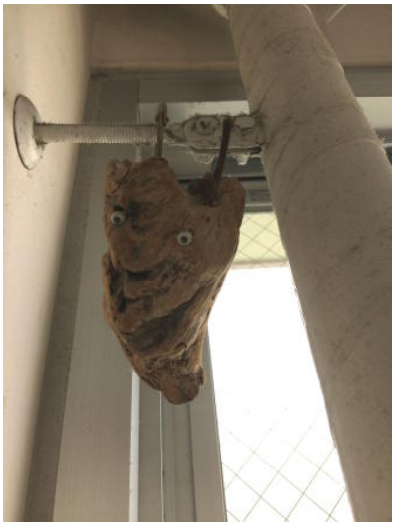

先日学校を回っていたときのこと。４年生の子供たちが「校長先生あれなんですか？」と尋ねてきました。「えー、どれですか？」と問い返すと、水飲み場の上の方を指で指すのです。
「何だろう？」と思いながら、子供たちが指で指す方を見たら、何やら巨大なミノムシのような物が。
よく見ると、流木でつくった飾りでした。推測ですが、何年か前の４年生が図工の時間につくった物を飾ったのでしょうか。チョットおもしろくユーモアを感じた出来事でした。