

由利本荘ひな街道バスツアー開催!



70年ぶりに公開される大井家ひな人形

3月18日(火)から21日(金)まで、市内各地を出発してひな展を開催している5館と矢島大井家のひな巡りを行います。

矢島出発は3月18日ですが、各出発地からの参加も可能です。ぜひご参加下さい!

矢島発日程

9:00 日新館前発 10:00 岩城歴史民俗資料館・亀田城美術館
 12:00 昼食(本荘駅前わらべ唄にて雛御膳) 13:00 本荘郷土資料館
 14:00 大内出羽伝承館 15:15 矢島大井家・矢島郷土資料館
 16:30 解散

参加費

1人2,000円(昼食代・入館料・おみやげ代込) 先着25人
 おみやげは亀田の伝統雑菓子「椿餅」です。

申込み 次の各出発地に申し込んで下さい。



出発日	出発場所(解散場所も同じです)	申込み
3/18 (火)	9:00 矢島日新館前	矢島教育事務所生涯学習課 56-2203
	8:50 岩城総合支所前	岩城教育事務所生涯学習課 73-2468
	9:00 亀田出張所前	
	9:00 西目シーガル前	西目教育事務所生涯学習課 33-2315
3/19 (水)	9:00 大内出羽伝承館前	大内教育事務所生涯学習課 65-2210
	9:00 本荘文化会館裏	本荘郷土資料館 24-3570
	9:00 鳥海総合支所前	鳥海教育事務所生涯学習課 57-3020
3/20 (木祝)	8:50 岩城総合支所前	岩城教育事務所生涯学習課 73-2468
	9:00 亀田出張所前	
3/21 (金)	9:00 東由利総合支所前	東由利教育事務所生涯学習課 69-2310
	9:00 本荘文化会館裏	本荘郷土資料館 24-3570
	9:00 由利善隣館前	由利教育事務所生涯学習課 53-2245

ひな菓子作り体験

矢島の雑菓子やおひなさまにちなんだ上生菓子作りに挑戦してみませんか?

場所 日新館「研修室・和室」

日程 3月2日(日)「いらこ付き丸餅」・「松皮餅」作り体験

3月23日(日)上生菓子作り体験

時間 午後1時~3時

参加費 1人500円 先着20人

申込み 県由利地域振興局地域企画課 22-5432

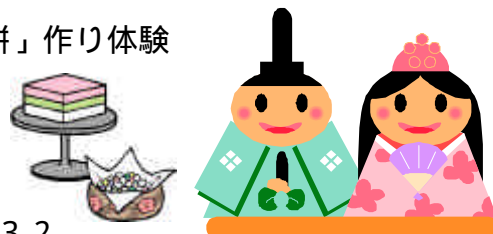

やしま
総合支所だより

平成20年3月1日発行
発行: 矢島総合支所振興課

よみきかせ会

日時 3月15日(土)
午前10時～11時
場所 日新館「研修室」
内容 絵本・紙芝居・お話し玉手箱
図書ボランティア「ひだまり通信」



3月新刊図書

書籍名	著者名
スイカぼうず	とみた真矢
ホテルの川	おおつきひとみ
親の品格	坂東眞理子
図書館戦争	有川浩
図書館内乱	有川浩
永遠を旅する者	重松清
ホルモー六景	万城目学
L change the World	M
The Book jojo's bizarre adventure 4th another day	荒木飛呂彦
沈底魚	曾根圭介
あじさい日記	渡辺淳一
魔女の盟約	大沢在昌
禁断のパンダ	拓末司
こころげそう	畠中恵
医学のたまご	海堂尊
幼なじみ 上・下	Banbi

子ども放送局番組表

毎週土曜日 日新館図書室 午前11時～
3月1日
子ども放送局ニュース にじいろ玉手箱
「おしえて! ニュース スペシャル」
3月8日
夢スタジオ
「虫の目で見た世界を写したい!」
～昆虫写真家 栗林慧(さとし)さん～
3月15日
子どもとしゃかん「わかれの本」
3月22日
チャレンジ教室「シャボン玉名人と遊ぼう」

『子ども放送局』のインターネット配信への移行について

日新館でしか見られなかった『子ども放送局』が、平成20年4月からインターネットで見られるようになります。それに伴い3月22日の番組をもって日新館での放映を終了します。

今まで視聴に足を運んで下さった皆様、本当にありがとうございました。

今月のカレンダー

(日)・・・日新館 (福)・・・福祉会館
(保)・・・保健センター (寿)・・・寿康苑

日	曜日		日	曜日		21	金	
1	土	矢島高校卒業式	11	火		22	土	矢島保育園卒園式
2	日	矢島スキー大会	12	水		23	日	
3	月	心配ごと相談(福)10:00～15:00	13	木		24	月	行政相談(福)10:00～15:00
4	火		14	金	健康相談(寿)9:30～11:00	25	火	3歳児健診(保)12:45 対象:H16年6月～9月生
5	水		15	土	矢島小学校卒業式	26	水	
6	木		16	日		27	木	乳児健診(保)12:45 対象:H19年5月・8月・11月生
7	金		17	月	心配ごと相談(福)10:00～15:00	28	金	
8	土	矢島中学校卒業式	18	火		29	土	
9	日		19	水		30	日	
10	月		20	木		31	月	

公共施設休館日 青少年ホーム 23日、日・祝日の夜間 日新館 16日
寿康苑 2日・10日・16日・24日 福祉会館 23日

教育事務所からのお知らせ

市の奨学資金制度をご利用下さい

対象
大学・短大・国立高等専門学校・専修学校
(専門課程)・高校の学生
貸与月額
高校生2万円以内、大学生ほか5万円以内
申込み
市教育委員会(学校教育課・各教育事務所
教育課)市内各中学校・高校に備え付けの
申込み用紙に記入のうえ、必要書類ととも
に3月10日(月)から31日(月)まで
市教育委員会(学校教育課・矢島教育事務
所教育課・又は各教育事務所教育課)へご
提出下さい。
問合せ
教育委員会学校教育課 24-6289
矢島教育事務所教育課 56-2203

その他にも次のような奨学資金制度があり、併願できます。

貸付金の額、返還方法、採用基準等は異なりますので、詳しくはそれぞれの窓口にお問合せ下さい。

日本学生支援機構(毎年春に進学あるいは在学している学校で奨学生の募集を行います)

奨学事業相談センター

0570-03-7240(ナビダイヤル)

【在学している学校の奨学金窓口】

秋田県育英会

秋田県育英会事務局

018-860-3552

財団法人山下太郎顕彰育英会

財団法人山下太郎顕彰育英会事務局

0182-26-3500

矢島地域 臨時職員募集

採用人員 1人 学校校務員(嘱託)
勤務内容 校内用務
勤務時間 週5日勤務(30時間)
雇用期間 平成20年4月1日から1年間

募集に関する概要

応募方法 ハローワーク本荘で発行する紹介状と、由利本荘市専用の履歴書をご提出下さい。

選考方法 面接試験
期日等詳細はハローワーク本荘に備え付けの「募集要項」でご確認下さい。

受付期間 3月14日(金)まで
土・日及び祝日を除く午前8時30分~午後5時15分

受付場所 教育委員会教育総務課

問合せ

教育委員会教育総務課 24-6280

* 寿康苑からのお知らせ *

3月の寿康苑は民謡・舞踊ショーが毎週続きます。どうぞお楽しみに!

3月9日(日)

津軽民謡日本一でお馴染みの吉岡正男一行

3月15日(土)

千鶴会の皆様による舞踊・民謡

3月23日(日)

ジュニア民謡ミニ発表会

3月30日(日)

本荘佳謡会の皆様による民謡唄い初め
特別出演:千葉美子先生

開演時間 午後0時30分

場 所 寿康苑大広間

入館料 200円

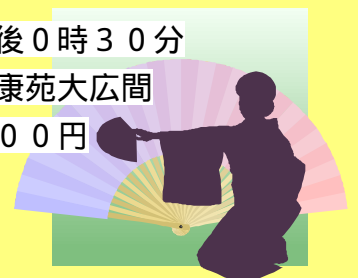

市民課からのお知らせ

ごみ袋の交換は3月末(土日・祝日は除く)で終了しますので、忘れずに交換をお願いします。

企業、事業所、商店の方はご遠慮下さい。

資源ごみ袋が販売されていますので、4月以降は旧燃えないごみ袋は使用できなくなります。

ペットボトルについては、資源ごみ袋かペットボトル専用袋をご使用下さい。缶についてはコンテナか資源ごみ袋をご使用下さい。

ごみ袋に町内名・氏名の記入が無いもの、分別の悪いものは収集されませんのでご注意ください。

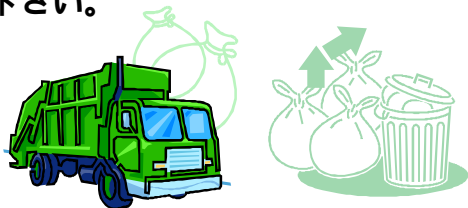

野球大会出場決定!!

矢島中学校野球部が、秋田県中体連野球専門部の推薦を受け、『第8回KB全国中学生(AA)選抜野球大会』(開催期日3月25日~28日 会場:千葉県)に出場することになりました。ご健闘をお祈りします!

やしまの人口

1月末現在()内は前月比
人口 5,756 人 (8)
男 2,776 人 (2)
女 2,980 人 (6)
世帯数 1,779 世帯 (2)

花を植えてみませんか?

城内地内(矢島保育園隣)の「田園空間整備事業」で整備した農村公園(つどい公園)の外周に『花』を植えて綺麗にしてみませんか?

興味のある方(個人・団体は問いません)ご連絡をお待ちしています。

問合せ

産業課農林水産班 55-4956

アグリファーム「ふれあい農園」耕作希望者募集

矢島地域では、県立矢島高等学校の針ヶ岡旧農場跡地に、非農家の方を対象とした家庭菜園「ふれあい農園」を整備し、市民の方々にご利用いただいております。

耕作希望者を募集しますので、非農家の方は是非耕作してみませんか?



募集区画 48区画

募集区画の面積 一区画約50㎡(約15坪)

貸出料金 1㎡当たり年間60円(標準区画で年間3,000円)

貸出期間 5月1日~11月30日

申込資格 ・非農家で農地面積10a未満の方

・由利本荘市に住民登録している方

申込方法 産業課農林水産班に申込書があります。

募集締切 3月21日(金)

問合せ 産業課農林水産班 55-4956