

鳥海高原矢島スキー場 安全を祈願し営業を開始！！

12月14日（金）、鳥海高原矢島スキー場においてスキー場開きが行われ、今シーズンの安全を祈願し、15日（土）より一部コースで営業を開始いたしました。

矢島スキー場は、最大斜度24度の上級者向け『チャンピオンコース』をはじめ、滑走距離が、1,300mの『パノラマコース』などがあり、初級者から上級者まで、誰でも楽しむことができるスキー場です。また、ジャンプ台等の多様なアイテムを備えた『スノーパークコース』など、全6コースで様々な滑りを楽しむことができます。

お子様連れにはうれしい『ソリ乗場』もあり、子どもから大人までお楽しみいただけます。

今シーズンも、多くの皆様のお越しをお待ちしております。



皆様のご健康とご多幸を、
心よりお祈りいたします。
本年も、どうぞよろしく
お願いいたします。

あけまして
おめでとう
ございます



や
ま
総合支所だより

平成31年1月1日発行
発行：矢島総合支所
市民サービス課

グレンデ状況やスキー場のイベント情報については、
ホームページで随時お知らせいたします。
（「矢島スキー場」で検索）



《フードドライブ》を実施します ～ご家庭で眠っている食料品をご提供ください～

由利本荘市社会福祉協議会では、「一般社団法人フードバンクあきた」が実施しているフードドライブに協力し、下記のとおりフードボックス（食品回収箱）を設置します。

皆さんから提供いただいた食料品は「フードバンクあきた」を通じて、食べ物の確保に困っている方々への支援に活用されます。

◆ 実施期間：平成31年1月15日（火）～1月29日（火）
午前8時30分～午後5時まで

◆ 設置場所：月～金 矢島総合支所 玄関入り口
土・日 矢島総合支所 日直入り口

◆ 提供いただきたい食料品



穀類（米・乾麺・小麦粉など）
調味料（みそ・醤油・マヨネーズなど）
缶詰・瓶詰（魚・肉・果物など）
インスタント食品・レトルト食品・乾物・のり・お茶漬け
ふりかけ・お菓子類・お茶・珈琲・粉ミルク・離乳食 など

◆ 提供いただく食料品の条件（持ち込みする前に、ご確認ください。）

- ① 包装や外装が破損していないもの
 - ② 常温で保存出来るもの
 - ③ 未開封のもの
 - ④ 賞味期限が1ヶ月以上先で、明記されているもの
- ※ 米は前年度産米まで

フードドライブとは・・・

いただきものや買いすぎてしまったものなど、ご家庭で眠っている食料品を集め、必要とする福祉施設や生活困窮者などへ届ける支援活動



皆様からのご協力を
お待ちしております。

生鮮食品・冷凍食品・アルコール類・自家製品（漬け物等）は持ち込み出来ません。

活躍の記録

◆第21回秋田県小学生学年別剣道大会
(12/1)

《優勝》

・6年生男子の部 土田 剛士

《準優勝》

・6年生男子の部 小番 暖太

◆第22回本荘由利地区小学生新人
バレーボール大会(12/9)

《準優勝》

二部 矢島・鳥海

バレーボールスポ少

インターバル速歩施設開放の お知らせ

矢島地域では下記の日程で、インターバル速歩を実践しています。冬場の運動不足解消のため、屋内で歩いてみませんか？

◆開催日時

・毎週月曜日

午前9時30分～午前10時30分

・火曜日・木曜日

午後1時30分～午後2時30分

◆開催場所

・屋内運動広場

※会場が使用出来ない日もありますので、詳しい日程を知りたい方は、お問い合わせください。

※新規に参加する場合は登録が必要ですので、左記までご連絡ください。

【問い合わせ先】

市民サービス課

☎ 55-4959

◆◆ 重要文化財「土田家住宅」の防火訓練を実施します ◆◆

1月25日(金)午前9時30分より、国指定重要文化財「土田家住宅」において防火訓練を実施いたします。これは、歴史的建造物を火災、震災、その他の災害から守るために、毎年「文化財防火デー」にあわせて実施しているものです。

当日は、火災の発生を想定し、「自動火災報知設備」を使用しての119番通報、土田家住宅放水銃による消火訓練を行い防火設備の使用方法等を確認します。また、消防ポンプ車が出動し放水訓練も行われます。

文化財は国民共有の貴重な財産であることを再認識し、地域の方々の協力のもと訓練を行うことにより、防災意識を高めることを目的としております。



近隣の皆様のご理解、ご協力をお願いいたします。

【問い合わせ先】

教育学習課

☎ 56-2204

◆◆ 『矢島ひなめぐり』おもてなし隊 ◆◆ 募集中

◆募集締切

平成31年1月24日(木)

平成31年3月9日(土)～3月17日(日)に「矢島ひなめぐり」が開催されます。実行委員会では、開催期間中、雛の展示会場で、お客様へ説明と案内をしていただけの方を募集しております。

新規の方大歓迎です。
ご応募お待ちしております。



【問い合わせ先】

矢島ひなめぐり実行委員会事務局 (産業課内)

☎ 55-4953

矢島保育園から お茶会についてお知らせ

矢島保育園では毎月「年長児ぞう組」の子ども達が お茶のお稽古を行っていますが、1月は、保護者の方々が参加するお茶会のため、一般の方々の参加はできません。

2月以降は、一般の方々が参加できるお茶会を予定しておりますので楽しみにお待ちください。

詳細は、決まり次第、お知らせいたします。



【問い合わせ先】

矢島保育園

☎ 27-5656

◆ お得な「特殊回数乗車券」販売中! ◆

由利高原鉄道を応援する組織「鳥海山ろく線運営促進協議会」では、1セット1,000円で1,100円分乗車できる「特殊回数乗車券」を販売しております。(貸し切り列車への支払いも可能) 矢島総合支所市民サービス課で取り扱っております。

【問い合わせ先】

市民サービス課

☎ 55-4951



平成31年度 市の人間ドック・検診の申込みを希望される方へ

平成31年度、市の人間ドック・検診の申込みを希望される方は、次の方法にて申込みください。

① 1月15日発行の「広報ゆりほんじょう」に「検診希望調査票と返信用封筒」が折り込まれます。



② 検診希望調査票に住所・氏名・生年月日を記入し、希望の人間ドックまたは検診に○印をつけてください。



③ 検診希望調査票を返信用封筒（切手不要）に入れ、ポストに投函するか、市民サービス課に提出してください。

◆ 平成31年度からの変更点 ◆

- ① 料金が一部変更になります。詳しくは1月15日に調査票と一緒に配布される料金表をご覧ください。
- ② 骨粗しょう症検診の対象年齢が5歳ごとになります。

【問い合わせ先】 市民サービス課 ☎ 55-4959

市民とのふれあいトーク開催のお知らせ

「市民と共に歩む市政」を目指し、より良いまちづくりを推進するため、「市民とのふれあいトーク」を開催します。

長谷部市長が地域の皆さんと膝を交え、これからの地域づくりについて『座談会』形式で意見を交換する会です。

多くの皆さんのご参加をお願いします。

（事前の申込みは不要です。）

◆開催日時 2月1日(金) 14:00～

◆開催場所 日新館 市民ホール

【問い合わせ先】

総務部 秘書課 ☎ 24-6203

支所市民サービス課 ☎ 55-4951



市税・国保税の納付は安心・確実・便利な口座振替で！

納め忘れがなく、納付の度に金融機関へ出向く手間や時間を省けます。

◆口座振替できる税目

- ・市県民税（普通徴収のみ）
- ・固定資産税、都市計画税
- ・軽自動車税
- ・国民健康保険税（普通徴収のみ）

◆申込み先

市内各取扱金融機関・市収納課・支所市民サービス課

◆申込みに必要なもの

通帳・届出印・納税通知書（納付書）

◆お申し込みは・・・

各窓口にて備え付けの「市税口座振替依頼書」にてお申し込みください。

※口座振替手続き後、処理完了までに約1ヶ月以上かかります。振替を希望される納期限の前月末までにお申し込みください。

《 詳しくは折り込みチラシをご覧ください。 》

【問い合わせ先】 市民サービス課 ☎ 55-4961

降雪期間のごみステーションの利用について

降雪期間のごみステーション利用について、特段のご配慮をお願いします。

- ごみステーション周辺の除雪をお願いします。
- ごみ袋やコンテナは、可能な限り、ごみステーションの中にお出しください。ごみステーションに入りきらず、やむなく外に置く場合は、風雪により飛散しないようご注意ください。

市民サービス課 ☎ 55-4959

《インフルエンザ》に注意！

※予防するには・・・

- ・ワクチンの接種
- ・外出時はマスクを着用
- ・うがい・手洗いの励行
- ・適度な湿度の保持
- ・十分な休養と栄養バランスのとれた食事



◆◆感染が疑われる時は、早めに受診を◆◆

やしまの人口

11月末現在()内は前年比	年齢別人口()内は人口割合
人口 4,503 人 (Δ129)	年少(0~14歳) 375 人 (8.3%)
男 2,143 人 (Δ69)	生産年齢(15~64歳) 2,229 人 (49.5%)
女 2,360 人 (Δ60)	老年(65歳以上) 1,899 人 (42.2%)
世帯数 1,639 世帯 (Δ20)	



日新館図書室

新着本案内

- 文学 *第六天の魔王なり (吉永永青) *海とジイ (藤岡陽子)
 *偽りのラストパス (生馬直樹) *不意撃ち (辻原登)
 *斗星、北天にあり (鳴神響一) *火喰鳥 (今村翔吾)
 *はないちもんめ (有馬美季子) *心花堂 手習ごよみ (三國青葉)
- 一般 *日野原重明の世界 人生を色鮮やかに生きるための105の言葉
 *帰ったら15分で作れる!夜ラクごはん
- 児童 *ほんやのねこ
- 絵本 *リリーとナッツ ゆきのクリスマス

新年は1月4日から開館します。
 本年も日新館図書室をよろしくお願いいたします。

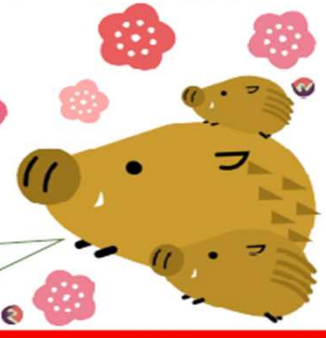

今月のカレンダー

(日)・・日新館 (福)・・福祉会館 (体)・・体育センター (ソ)・・ソフトボール場
 (保)・・保健センター (寿)・・寿康苑 (多)・・多目的運動広場

1	火	元旦 ・総合支所閉庁~1/3 ※戸籍の届出は日直が対応します。 ・ごみ収集・清掃センター休業 ~1/3	12	土		23	水	・ミニチャレンジデー(体)10:00~11:00
2	水		13	日	・由利本荘市成人式(カダーレ)	24	木	
3	木		14	月	成人の日	25	金	・矢島保育園開放日9:30~11:00
4	金		15	火	・矢島小・中学校冬休み明け集会 ・フードライブ(~29日)	26	土	・アルペンスキーレベルアップ講習会 (矢島スキー場)
5	土	・由利本荘市消防出初式	16	水	・ミニチャレンジデー(体)10:00~11:00	27	日	・矢島カップGSLスキー大会(矢島スキー場)
6	日		17	木		28	月	・古文書解読初歩講座(日)13:30~15:30
7	月	・心配ごと相談(福)9:00~12:00	18	金	・ピノキオひろば「おはなしを楽しもう」 (矢島保育園)9:30~11:00	29	火	・4ヶ月児健診(本荘保健センター)
8	火	・1歳6ヶ月児健診(善隣館)	19	土	・秋田県スポ少スキー交流会(~20日)	30	水	・ミニチャレンジデー(体)10:00~11:00
9	水	・ミニチャレンジデー(体)10:00~11:00	20	日	・在京矢島会新年懇親会(東京)	31	木	
10	木		21	月	・温故会(日)13:30~15:00 ・心配ごと相談(寿)9:00~12:00 ・矢島スキー場安全確認日			
11	金	・ピノキオひろば「お絵かき楽しいね」 (矢島保育園)9:30~11:00	22	火	・行政相談(福)10:00~12:00 ・健康相談(寿)9:30~11:00 ・10ヶ月児健診(本荘保健センター)			

公共施設 休館日 ◆体育センター・・・夜間:6日・13日・14日・20日 終日:1日~3日・27日 ◆日新館・・・1日~3日・14日
 ◆資料館・・・1日~3日・7日・15日・21日・28日 ◆寿康苑・・・1日~3日・14日・20日・28日

「矢島総合支所だより」は、由利本荘市のホームページからもご覧になれます。