

由利本荘市の統計

令和 6 年度 版

秋田県由利本荘市

は じ め に

市勢の推移や状況を各分野について明らかにするため、令和6年度版『由利本荘市の統計』を刊行いたしました。

本書には、気象・人口・産業・環境・教育・福祉など幅広い分野にわたっての基本的な統計資料を収録しております。由利本荘市の状況、推移を理解していただき、人と自然が共生する躍動と創造の都市づくりの一助にご活用いただければ幸いと存じます。

なお、編集にあたっては、旧市町の資料や国・県の資料などを基に内容の充実に努めておりますが、不備な点につきましては、各位からのご指示、ご指導により更に改善し、充実を図ってまいりたいと思います。

終わりに、本書を刊行するに当たり、貴重な資料を提供してくださいました皆様に深く感謝申し上げますとともに、今後一層のご協力をお願いいたします。

令和 7 年 3 月

由利本荘市長 湊 貴信

由利本荘市の沿革

平成15年 1月15日	「本荘由利一市七町合併協議会」設置
平成16年 8月17日	合併協定調印式
平成16年 8月23日	「廃置分合申請」(合併申請)
平成16年10月28日	総務大臣告示(官報)
平成17年 3月22日	「由利本荘市」市制施行

	合併市町	沿 革
由 利 本 荘 市	本 荘 市	昭和29年3月に、本荘町・子吉村・小友村・石沢村・南内越村・北内越村・松ヶ崎村が町村合併促進法にて合併。
	矢 島 町	明治21年10月に、矢島矢島町・矢島田中町・矢島館町・城内村・七日町村・元町村・荒沢村・立石村・新荘村・木在村・坂之下村・川辺村の12町村合併で矢島町と改称し、明治22年4月に町制を施行。
	岩 城 町	昭和30年7月に、亀田町と道川村の2町村が町村合併促進法にて合併。
	由 利 町	昭和30年3月に、東滝沢村・西滝沢村・鮎川村の3村が町村合併促進法にて合併して由利村が誕生し、昭和35年11月に町制を施行。
	大 内 町	昭和31年9月に、岩谷村・下川大内村・上川大内村の3村が町村合併促進法にて合併して大内村が誕生し、昭和45年4月に町制を施行。
	東由利町	昭和30年7月に、下郷村・玉米村の2村が町村合併促進法にて合併して東由利村が誕生し、昭和49年4月に町制を施行。
	西 目 町	明治22年に、出戸村・西目村・沼田村・海士剥村の4村が町村制公布にて合併して西目村が誕生し、昭和50年9月に町制を施行。
	鳥 海 町	昭和30年3月に、川内村・直根村・笹子村の3村が町村合併促進法にて合併して鳥海村が誕生し、昭和55年11月に町制を施行。

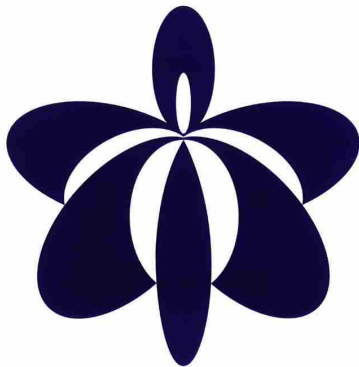

市 章

【デザインの趣旨】

1市7町の合併にちなみ、由利本荘市の由と本の字体を合体し、由とも本ともとれるデザインを全体のモチーフとし、ユリの花、ユリの根、ごてんまりをベースに、躍動感のある造形となっています。

由利本荘市民憲章

私たちのまちには、鳥海山の大きいなる恵みを受け、高原にさわやかな風そよぎ、田園うるおす清流が日本海へ続く、自然豊かなまちです。

ここに生きる私たちは、先人が築いてきた歴史と文化を大切にし、産業を育て活力あるまちをつくり、責任を持って未来に引き継ぐため、この市民憲章を定めます。

一、豊かな水と緑を守り育て、生命力に満ちた自然との共生につとめます。

一、思いやりと感謝の心で助け合い、温かな家庭と平和なまちをつくりまします。

一、すすんで心身をきたえ、健康で笑顔あふれる明るい社会をきずきます。

一、ふるさとに学び、心を世界に開いて、文化の香り高い風土をそだてます。

一、生きがいと誇りを持って仕事に励み、希望に満ちた明日へ向かってすすみます。

(平成十九年十一月一日制定)

市の花・木・鳥



花「さくら」

山に山桜、東由利に黄桜、本荘公園をはじめ各学校地内や通学路などで身近に感じることができ、子吉川や芋川は桜づつみとして近く桜のトンネルが新しい名所となる。

長い冬の寒さに耐え、待ちに待った暖かく明るい春を象徴しており、こぼれるほどに咲き誇る花と清らかな香りは人々を和ませる。

木「ケヤキ」

代表的な広葉樹であり山地に自生するが、昔から人家の防風林として植えられたり、神社、仏閣、学校のシンボルなどでなじみが深い。材は堅く、木目も美しく、磨けばきれいな光沢が生じ、湿気にもよく耐える。枝は大きく四方に広がり、根が大地にしっかりと張り付く姿は逞しく力強く、無限の発展を感じさせるとともに本市発展の姿をイメージさせる。



鳥「キジ」

日本の固有種で、国鳥に選定されている。

農耕地、河川敷、草原など広く生息しており、美しい容姿と夫婦親子の強い愛情が、平和の原点を感じさせる。

由利本荘市歌

ゆったりと大きな心で

作詞：谷川俊太郎
作曲：谷川賢作

とき に そ い れき し つらぬ き
 さと を う る お し ひ と を む す ん で こ よ し が わ
 う み へ と む か う み ず の み ち
 そ の う み は せ め ぎ あ う せ か い へ ひ ら く せん
 じ ん の ち え に ま な ん で き ょ う を い き る
 la la la la la la
 ふ る さ と の し き お り お (お) り に
 は な は ほ ほ え み か ぜ は か お っ て ち ょ う か い の
 や ま き よ ら か に す そ を ひ き
 い た だ き は め く る め く う ち ゆ う に つ づ く こ と
 も ら と と も に ゆ め み て あ す を つ く る
 la la la la la la aah aah

ふるさとの四季、おりに
 花ほほえみ、風は薫って
 鳥海の山きよらかに、松をひき
 頂ほめくるめく宇宙はつづく
 子どもらとともに夢見て明日を創る

時に流し歴史つらぬき
 望むらも、おし人をむすんで
 子雷川、海へと向かう水の道
 その海はせのぎあう世界へひろく
 先人の知恵に学んで、夢を生きる

由利本荘市歌

谷川俊太郎

利用にあたって

- ◆ この統計表は、合併前の旧市町の資料も集計し由利本荘市としての資料作成しております。

地域毎の編集においては、統計資料の都合上旧市町村コード順(一部除く)になっておりますので、ご了承ください。

- ◆ 表中「年度」とあるのは会計年度(4月から翌年3月)、「年」とあるのは暦年(1月から12月)を指し、「年月日」はその期日現在の実績を示しています。

- ◆ 統計表中の符号は次のとおりです。

[0] 表章単位に満たない場合

[-] 該当数字のない場合

[…] 不詳または資料のない場合

[X] 数値が秘匿されている場合

[△] 比較減を表す場合

- ◆ 一部の統計表については、数字の単位未满是切り捨て、あるいは四捨五入していますので、総数と内訳の数字の合計と一致しない場合があります。

- ◆ 掲載資料の出所については、各表に記入しましたので、さらに詳細な数字が必要な場合は、出所先へ照会してください。

目 次

位置・地勢・土地

位置と地勢	2
地域別総面積	3
地目別面積	3

気象

2024年の気象	6
気象の推移	8
気象の極値	10

人口

世帯数と人口の推移	14
地域別世帯数と人口	15
人口動態の推移	15
令和6年月別人口動態状況	15
年齢別人口	16
町内別人口と世帯数	21

事業所・労働

令和3年経済センサス-活動調査の状況	32
事業所数	33
従業者数	33
労働力状態(15歳以上)	34
産業別就業人口(15歳以上)	35

所得

市町村民所得(分配)	42
産業別総生産	44

農林水産

農家数	48
主副業別農家数:販売農家	48
農業就業人口:販売農家	48
経営規模別農家数:販売農家	50
経営耕地面積:販売農家	52

販売目的の家畜の飼養数:販売農家	52
森林面積	54
民有林の保有形態別森林面積	54
民有林の森林資源状況	54
《海面》漁業経営体の基本構成	55

商工観光

製造事業所	58
観光客数の推移	62
観光行事一覧	64

運輸

車種別保有車両数	66
----------	----

環境

水道普及状況	68
汚水処理人口普及状況	68
ごみ処理状況	68
し尿処理状況	68

行財政

行政機構図	70
一般会計当初予算	72
特別・企業会計当初予算	72
選挙人名簿登録者数	74
主な選挙内容	74

教育

幼稚園一覧	76
認定こども園一覧	76
小学校一覧	76
中学校一覧	78
幼稚園・認定こども園・小学校・中学校・高等学校の推移	78
卒業後の状況	78

厚生

生活保護状況(月平均)の推移	82
生活保護人員内訳	82
民生委員・児童委員の活動状況	83
保育園一覧	84
国民年金加入状況	85
国民年金受給状況	85
国民健康保険の世帯数と被保険者数	86
国民健康保険料(税)の収納状況	86
国民健康保険療養の給付等内訳	86
後期高齢者医療保険の被保険者数	87
後期高齢者医療保険料の収納状況	87
後期高齢者医療保険療養の給付等内訳	87
介護保険第1号被保険者数	88
要介護(要支援)認定者数	88
健康診査実施状況	89
医療施設数と病床数の状況	90
主要死因調	90

警察・消防

交通事故発生件数	92
交通事故死者数	92
交通事故傷者数	92
年別火災状況	93
救急車出場件数及び搬送人員	94

令和2年国勢調査

令和2年国勢調査の概要	96
-------------	----

【人口】

第1表 日本の人口	98
第2表 県内13市の人口と世帯数	99
第3表 市内8地域の人口と世帯数	99
第4表 県内13市の年齢(3区分)別人口と平均年齢	101
第5表 市内8地域の年齢別(3区分)人口と平均年齢	101
第6表 年齢(5歳階級)、男女別人口—地域別	102
第7表 配偶関係(4区分)、年齢(5歳階級)、男女別15歳以上人口	106

【世帯】

第8表	施設等の世帯の種類(6区分)、世帯人員(4区分)別施設等の世帯数及び施設等の世帯人員	107
第9表	世帯の家族類型別一般世帯数及び一般世帯人員	108

【住宅】

第10表	住宅の建て方(8区分)、住宅の種類・住宅の所有の関係(5区分)別一般世帯数、一般世帯人員及び1世帯当たり人員	110
------	--	-----

【高齢世帯】

第11表	世帯人員(7区分)別65歳以上の世帯員がいる一般世帯数、一般世帯人員及び65歳以上世帯人員	112
第12表	年齢(5歳階級)、男女別高齢単身者数	112
第13表	夫の年齢(7区分)、妻の年齢(7区分)別夫婦のみの世帯数	112
第14表	夫婦の種類(2区分)、住居の種類・住宅の所有の関係(6区分)別夫婦のみの世帯数	112
第15表	住居の種類・住宅の所有の関係(6区分)別一般世帯数、一般世帯人員、65歳以上世帯人員及び1世帯当たり人員	113
第16表	世帯人員(7区分)、65歳以上世帯員の有無、住居の種類・住宅の所有の関係別一般世帯数	113
第17表	世帯の家族類型、世帯主の年齢(3区分)、住居の種類・住宅の所有の関係(5区分)別一般世帯数及び一般世帯人員	114

【労働力】

第18表	労働力状態(8区分)、年齢(5歳階級)、男女別15歳以上人口	116
------	--------------------------------	-----

【就業者】

第19表	産業(大分類)、年齢(5歳階級)、男女別15歳以上就業者数	118
------	-------------------------------	-----

【人従業地・通学地口】

第20表	常住地又は従業地・通学地による年齢(5歳階級)、男女別人口及び15歳以上就業者数	120
------	--	-----

位 置 ・ 地 勢 ・ 土 地

- ・ 位置と地勢
- ・ 地域別総面積
- ・ 地目別面積

位置と地勢

由利本荘市は、秋田県の南西部に位置し、北は秋田市、南はにかほ市、東は大仙市・横手市・羽後町・湯沢市に接し、県都秋田市には20km～60kmの圏内にあります。

南に標高2,236mの秀峰鳥海山、東に出羽丘陵を背し、中央を1級河川子吉川が貫流して日本海にそそぎ、鳥海山と出羽丘陵に接する山間地帯、子吉川流域地帯、日本海に面した海岸平野地帯の3地帯から構成されています。

(国土交通省国土地理院)

地 域	東端 東由利地域	東経	140° 21' 21"	東西 約32.3km
	西端 西目地域	東経	139° 58' 49"	
	南端 鳥海地域	北緯	39° 00' 49"	南北 約64.7km
	北端 岩城地域	北緯	39° 35' 54"	
海 抜	最高	1,757m(県内最高点)		最低 0m
	鳥海山百宅口登山道・唐獅子平避難小屋近くの県境			
市 役 所 の 位 置	尾崎17番地	東経	140° 02' 56"	
		北緯	39° 23' 09"	

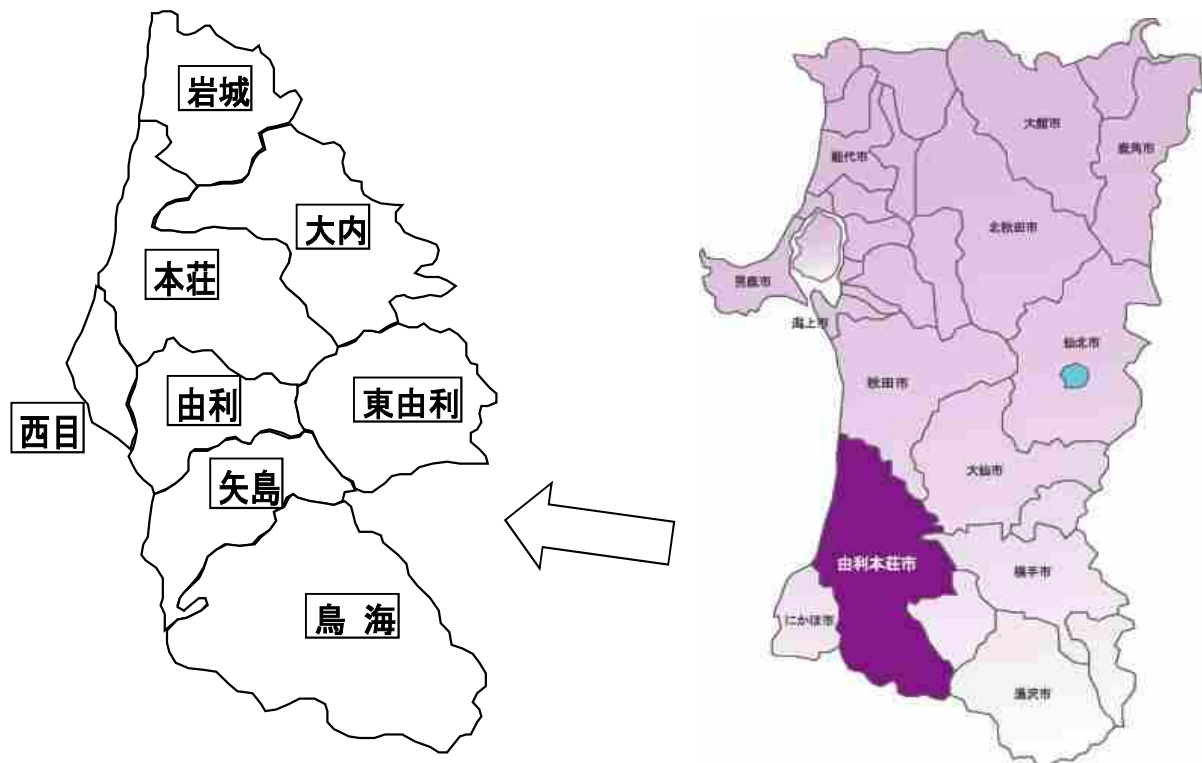

地域別総面積(国土交通省国土地理院)

(単位: km²)

地域	本荘	矢島	岩城	由利	西目	鳥海	東由利	大内	計
H25年10月時点	188.34	123.63	108.10	96.53	38.06	322.53	150.17	181.72	1,209.08
R6年10月時点	国土地理院では、平成26年より、計測方法を「電子国土基本図」の地図データ集計に変更しました。これまでは、旧市町別面積に埋立や境界変更告示等による面積の加減算を考慮し掲載してきましたが、地域別面積は計測されていないため、掲載しておりません。								1,209.59

地域別総面積割合 H25.10 時点

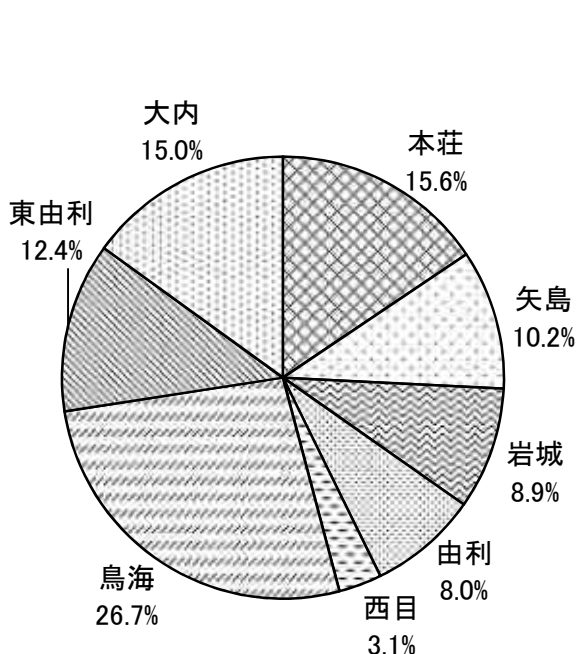

地目別面積割合 R4.10 時点

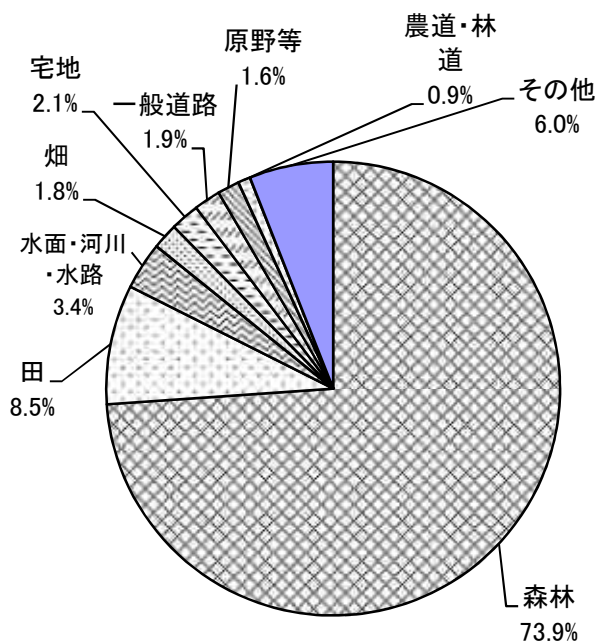

地目別面積(県利用区別土地利用現況)R4.10.1

(単位: km²)

森林	田	水面・河川・水路	畑	宅地	一般道路	原野等	農道・林道	その他	計
894.12	103.00	40.86	22.30	24.81	22.85	18.97	10.69	72.29	1,209.59

気 象

- ・ 2024年の気象
- ・ 気象の推移
- ・ 気象の極値

2024年の気象(気象庁)

地域	区分	降水量 mm	最大 日 降水量 mm	起日 (月/日)	最大 1時間 降水量 mm	起日 (月/日)	平均 気温 ℃	最高 気温 ℃	起日 (月/日)	最低 気温 ℃	起日 (月/日)	平均 風速 m/s	最大 風速 m/s
	月												
本 庄	1月	202.5	21.0	9日	11.0	12日	3.1	11.1	5日	-3.8	16日	3.1	10.6
	2月	97.0	40.0	15日	5.5	15日	3.1	20.6	19日	-3.2	10日	2.7	11.0
	3月	104.5	41.0	14日	11.0	14日	4.0	16.4	29日	-2.6	2日	3.0	13.9
	4月	80.0	41.5	9日	4.5	9日	11.8	26.7	15日	0.0	6日	2.2	9.0
	5月	80.5	26.5	28日	6.5	28日	15.1	27.6	16日	3.9	3日	2.3	14.2
	6月	82.0	32.5	30日	14.0	17日	20.8	32.6	15日	11.9	7日	2.0	12.7
	7月	399.5	137.5	9日	35.5	9日	24.4	32.8	16日	14.3	3日	2.5	11.1
	8月	48.5	15.0	24日	14.5	24日	26.3	35.1	16日	20.4	19日	1.5	6.9
	9月	276.0	95.0	21日	46.0	20日	22.4	33.3	10日	13.6	25日	1.7	7.2
	10月	133.5	28.0	16日	20.5	19日	16.1	27.7	1日	3.4	21日	1.9	9.9
	11月	187.5	35.0	28日	9.0	4日	8.9	21.3	4日	-0.2	20日	2.3	9.2
	12月	223.5	40.0	3日	20.5	3日	3.3	14.0	2日	-3.4	19日	3.2	10.1
矢 島	1月	291.0	34.0	9日	12.0	14日	1.5	11.5	5日	-5.5	11日	2.1)	8.9)
	2月	120.5	37.0	15日	6.5	15日	2.0	18.3	19日	-5.4	10日	2.1)	10.0)
	3月	140.0	27.0	14日	11.0	14日	3.0	16.9	29日	-4.5	9日	2.3)	10.7)
	4月	66.5	45.0	9日	5.5	9日	11.7	29.1	15日	-1.2	11日	2.2	10.0
	5月	89.0	25.5	28日	6.0	17日	14.6	28.3	5日	2.0	10日	2.1	10.3
	6月	132.0	28.0	17日	20.5	17日	20.1	32.0	15日	10.8	6日	1.8	7.5
	7月	477.5	135.5	25日	45.0	25日	24.2	32.4	16日	12.8	3日	2.0	6.8
	8月	38.0	14.0	27日	6.5	27日	25.8	34.2	23日	19.6	9日	1.6	6.7
	9月	253.5	88.5	20日	46.5	20日	21.7	32.5	10日	11.3	24日	1.7	6.8
	10月	111.5)	39.5)	19日	13.5)	19日	15.4)	27.2)	1日	2.6)	21日	1.8)	8.2)
	11月	272.5	44.0	28日	9.5	4日	8.0	22.0	4日	-1.7	26日	1.9	10.4
	12月	307.0	25.0	3日	5.5	3日	2.1	13.8	2日	-2.9	19日	2.5	9.4

※ 値)=準正常値(資料数80%以上)、値]=資料不足値、///=欠測

※ 該当現象または該当現象による量等がない場合は、--で表示

風向	起日 (月/)日	日照時間 時間	最深積雪 cm	起日 (月/)日	日最高气温				日最低气温		日降水量	
					0°C未満 日数 (真冬日) 日	25°C以上 日数 (夏日) 日	30°C以上 日数 (真夏日) 日	35°C以上 日数 (猛暑日) 日	0°C未満 日数 (冬日) 日	25°C以上 日数 日	1mm以上 日数 日	10mm以上 日数 日
南西	14日	39.5	11	16日	0	0	0	0	14	0	25	9
南西	20日	67.8	9	21日	0	0	0	0	18	0	14	2
南西	15日	104.2	12	3日	0	0	0	0	17	0	15	3
南西	25日	233.8	0	30日	0	1	0	0	0	0	9	1
南西	17日	218.1	0	31日	0	6	0	0	0	0	11	3
南南西	30日	202.8	0	30日	0	17	2	0	0	0	10	2
南西	1日	111.4	0	31日	0	28	5	0	0	5	16	6
南南西	23日	209.7	0	31日	0	31	21	1	0	1	9	3
南西	20日	168.8	0	30日	0	26	8	0	0	0	10	5
南南西	19日	145.1	0	31日	0	5	0	0	0	0	11	4
南西	4日	85.0)	0	30日	0	0	0	0	1	0	18	7
南南西	26日	20.0	41	18日	0	0	0	0	12	0	27	7
西	24日	43.6	26	26日	0	0	0	0	21	0	26	9
南南東	19日	57.1	17	17日	1	0	0	0	22	0	15	3
南西	15日	89.1	22	22日	0	0	0	0	21	0	19	4
東南東	24日	234.0	0	0日	0	2	0	0	4	0	8	1
西	16日	214.6	0	0日	0	8	0	0	0	0	13	2
西	16日	188.3	0	0日	0	19	3	0	0	0	11	4
西	1日	118.3	0	0日	0	30	6	0	0	0	21	8
東南東	30日	186.2	0	0日	0	31	19	0	0	0	9	1
東南東	24日	164.8	0	0日	0	25	5	0	0	0	12	4
南南東	23日	134.4	0	0日	0	3)	0)	0)	0)	0	11)	4)
南東	26日	86.8)	0	0日	0	0	0	0	3	0	18	9
西北西	27日	27.1	57	57日	0	0	0	0	22	0	29	14

気象の推移(気象庁)

地域	区分	年降水量 mm	最大 日 降水量		最大 1時間 降水量		平均 気温 ℃	最高 気温 ℃	最低 気温		平均 風速 m/s	最大 風速 m/s	
	年		起日 月/日	起日 月/日	起日 月/日	起日 月/日			起日 月/日				
本 庄	2000年	1751.0	52.0	9/28	13.0	9/9	12.2	36.2	7/31	-8.9	1/27	2.9	16.0
	2001年	1601.0	93.0	9/11	27.0	6/29	11.7	33.2	9/9	-9.2	3/9	2.9	13.0
	2002年	2135.0	80.0	7/14	23.0	7/14	12.0	35.3	7/25	-9.6	1/6	2.7	12.0
	2003年	1711.0	76.0	7/10	19.0	8/25	11.9	33.0	9/13	-7.7	3/21	2.7	14.0
	2004年	2022.0	60.0	6/20	38.0	7/10	12.7	36.7	7/31	-7.6	1/25	2.8	21.0]
	2005年	1789.0	72.0	6/27	23.0	9/19	11.9	33.7	8/5	-6.3	3/5	2.9	15.0
	2006年	1555.0	58.0	11/7	18.0	8/28	11.8	35.5	8/17	-9.0	1/10	2.7	15.0
	2007年	1844.0	133.0	8/27	77.0	8/27	12.4	35.6	8/3	-6.0	2/25	2.6	14.0
	2008年	1554.0	60.5	10/26	36.5	7/23	12.2	32.0	9/2	-8.8	2/4	2.5	15.2
	2009年	1826.0	58.0	7/18	24.5	11/5	12.0	31.9	6/29	-6.8	1/28	2.7	14.9
	2010年	2046.5	68.0	6/27	30.0	6/23	12.3	35.1	8/5	-6.6	3/30	2.6	14.2
	2011年	2005.5	100.0	9/21	36.5	8/31	11.7	34.2	8/4	-8.7	1/27	2.6	14.1
	2012年	1701.5	58.5	11/13	34.0	9/11	12.0	34.6	9/18	-9.3	2/2	2.7	27.7
	2013年	2499.5	102.0	7/12	39.5	8/20	12.0	32.9	6/13	-7.9	1/23	2.6	13.9
	2014年	1913.0	110.0	8/7	44.0	8/21	12.0	34.8	7/26	-7.3	2/12	2.6	12.6
	2015年	1279.5	58.0	11/9	18.5	10/9	12.6	36.5	7/13	-5.1	2/9	2.6	20.4
	2016年	1637.5	96.0	8/17	33.0	8/22	12.6	36.1	8/7	-7.3	2/27	2.4	15.4
	2017年	2057.5	59.0	7/22	28.5	9/20	11.9	34.6	8/7	-11.0	1/17	2.5	17.2
	2018年	1865.0	98.0	5/18	32.5	5/31	12.4	37.8	8/23	-12.4	2/2	2.4	17.1
	2019年	1695.0	72.0	8/10	42.0	8/10	12.9	35.9	8/15	-6.0	1/26	2.5	13.3
	2020年	2061.5	73.5	7/27	26.5	9/4	13.0	35.6	9/3	-5.1	12/31	2.5	14.9
	2021年	1938.5	193.5	7/12	59.5	7/12	13.0	36.2	8/3	-6.5	1/6	2.7	16.9
	2022年	2082.0	100.0	8/13	37.0	8/2	12.8	34.3	9/19	-5.3	2/10	2.6	14.8
	2023年	1989.5	82.5	7/15	21.5	7/12	13.7	37.0	8/23	-7.6	1/25	2.6	13.5
2024年	1915.0	137.5	7/9	46.0	9/20	13.3	35.1	8/16	-3.8	1/16	2.4	14.2	
矢 島	2000年	2446.0	82.0	9/28	20.0	8/22	11.8	37.7	7/31	-10.3	2/27	1.5	7.0
	2001年	2092.0	71.0	6/19	25.0	7/31	11.1	34.0	7/15	-10.8	3/9	1.5	7.0
	2002年	2850.0	79.0	7/16	29.0	8/11	11.3	35.5	7/25	-9.9	1/20	1.4	7.0
	2003年	1997.0	72.0	10/13	19.0]	7/4	11.3	32.5	9/13	-10.7	2/5	1.4	7.0
	2004年	2506.0	82.0	12/5	23.0	7/10	12.1	36.5	7/31	-8.5	1/18	1.5	8.0
	2005年	2476.0	86.0	6/27	23.0	8/15	11.2	34.6	8/4	-8.6	1/29	1.5	8.0
	2006年	1988.0	60.0	12/7	24.0	8/18	11.3	36.0	8/8	-12.7	1/10	1.5	7.0
	2007年	2381.0	86.0	8/27	40.0	8/27	11.7	36.4	8/12	-8.2	2/25	1.4	10.0
	2008年	1753.0	53.0	8/21	20.5]	7/28	11.2	33.2	8/3	-8.1	2/4	2.2	13.0
	2009年	2156.5	76.5	10/8	22.5	7/19	11.1	32.3	7/15	-9.3	1/28	2.2	11.1
	2010年	2265.0	61.0	9/11	40.0	8/25	11.5	34.2	8/5	-12.0	2/22	2.1	14.0
	2011年	2317.5	183.0	6/24	34.5	6/24	10.9	34.3	8/5	-9.6	1/11	2.2	10.6
	2012年	2045.5	65.0	11/13	21.5	9/6	11.0	34.2	8/4	-9.6	3/1	2.4	15.3
	2013年	2609.5	114.5	7/12	41.5	8/20	10.9	33.5	8/15	-12.2	2/27	2.3	11.5
	2014年	2233.0	62.0	7/10	16.5	10/14	10.8	35.4	7/26	-8.1	1/30	2.3	11.4
	2015年	1549.5	41.0	12/11	13.0	10/24	11.7	36.5	7/13	-8.1	1/18	2.4]	11.4]
	2016年	2097.0	84.5	8/17	33.5	8/22	11.5	35.5	8/7	-8.3	2/12	2.2	10.5
	2017年	2502.0	86.0	7/22	30.0	7/22	10.7	33.7	7/21	-9.0	2/28	2.1	11.0
	2018年	2259.0	97.0	8/16	24.0	8/5	11.3	35.9	8/23	-13.9	2/2	2.1	11.5]
	2019年	2035.0	73.0	10/12	42.5	8/10	11.6	34.9	8/15	-8.2	1/27	2.1	11.1]
2020年	2433.5	56.0	7/28	32.0	7/28	11.8	34.6	9/3	-5.9	12/31	2.1	10.6	
2021年	2270.0	73.0	7/12	47.0	7/12	11.7	34.7	8/6	-10.3	1/6	2.3	12.3	
2022年	2218.0	93.5	8/16	34.0	8/16	11.5	33.3	8/8	-8.6	2/10	2.2	12.1	
2023年	2442.5	88.0	7/15	24.0	11/2	12.4	35.9	8/24	-10.3	1/30	2.1	9.8	
2024年	2299.0	135.5	7/25	46.5	9/20	12.5	34.2	8/23	-5.5	1/11	2.0	10.7	

※ 値]=準完全値(80%以上)、値]=資料不足値(80%未満)、///=欠測

風向	起日 月/日	年間 日照時間 時間	最深 積雪 cm	起日 月/日	日最高気温				日最低気温		日降水量	
					0°C未満 日数 (真冬日) 日	25°C以上 日数 (夏日) 日	30°C以上 日数 (真夏日) 日	35°C以上 日数 日	0°C未満 日数 (冬日) 日	25°C以上 日数 日	1mm以上 日数 日	10mm以上 日数 日
南南西	11/12	1390.0	63	2/29	7	86	30	1	76	2	201	59
南南西	5/19	1385.5	55	2/17	16	83	15	0	96	1	187	50
南南西	11/12	1336.9	33	2/1	4	70	17	1	73	2	198	81
南西	9/13	1309.5	38	12/13	3	71	5	0	72	0	195	67
南南西	8/31	1405.9	26	2/9	1	86	26	5	69	2	208	69
南	11/8	1335.0	53	2/26	3	87	19	0	96	0	216	64
南西	4/24	1420.8	52	1/10	9	66	18	1	76	2	191	53
南西	5/18	1544.8	13	3/19	0	86	15	2	57	1	178	61
南西	12/11	1597.6	48	1/19	9	89	12	0	75	0	175	50
南西	11/15	1477.6	39	1/17	2	76	9	0	79	0	189	68
南南西	11/12	1414.2	47	12/18	5	94	36	1	82	4	183	65
南西	4/13	1424.6	74	2/1	7	89	32	0	100	2	197	66
南西	4/4	1557.4	75	1/25	15	95	40	0	94	1	184	57
南西	4/7	1377.4	55	1/17	6	93	21	0	89	0	204	76
南西	5/14	1542.4	47	1/23	5	92	14	0	89	2	176	65
南南西	2/13	1637.6	35	12/15	1	92	28	1	61	1	153	44
南西	4/17	1557.9	25	2/17	0	96	39	2	74	0	181	56
南南西	9/18	1460.7	46	1/15	3	86	24	0	78	0	199	68
南南西	9/4	1445.1	33	2/25	7	89	34	3	80	2	176	69
南南西	1/15	1728.3	25	12/9	1	102	29	2	69	4	168	58
南西	5/2	1484.7	18	2/11	2	92	29	3	55	3	196	67
南西	1/7	1611.6]	49	1/9	8	105	32	4	71	3	183	60
南西	5/4	1580.5	58	2/7	1	104	35	0	69	2	197	67
南西	5/17	1884.3	23	2/15	3	105	56	11	65	15	181	67
南西	5/17	1606.2	32	12/22	0	114	36	1	62	6	175	52
北西	12/26	1299.9	122	3/1	11	99	44	3	96	1	214	89
西北西	12/15	1344.7	121	3/13	25	94	26	0	109	0	208	76
西北西	11/10	1312.4	133	2/14	13	79	27	1	94	0	212	114
西北西	1/30	1300.4	109	2/5	8	88	9	0	92	0	209	81
西北西	11/27	1450.9	80	2/7	5	98	30	7	90	1	219	90
西	2/23	1337.5	171	2/22	18	93	29	0	111	0	221	90
北西	12/27	1355.2	137	2/12	16	84	30	4	101	2	209	70
南東	12/29	1397.0]	36	1/10	0	99	30	6	93	0	199	77
西北西	2/24	1558.3]	101]	2/18	17	90	16	0	111	0	178	64
東南東	12/5	1462.3	86	1/26	11	78	8	0	111	0	191	82
東南東	12/3	1411.9	99	12/17	15	98	39	0	104	1	192	79
南東	9/4	1479.8	177	1/30	20	89	29	0	124	2	199	80
西南西	4/4	1526.5	135	2/4	29	90	43	0	120	0	200	68
南南東	2/7	1391.1	140	2/25	24	94	14	0	111	0	197	77
北西	1/31	1544.8	122	1/23	21	90	15	1	118	0	202	76
西北西	4/3	1667.9	106	2/10	8	92	21	1	87	0	164	54
西	2/14	1541.8	91	2/4	4	95	35	1	105	0	201	77
西北西	12/27	1433.9	91	1/25	9	76	15	0	127	0	215	81
西北西	3/2	1500.7	124	2/13	16	88	34	2	102	1	184	81
北北西	12/27	1662.8	104	2/12	9	94	30	0	117	3	177	63
北西	2/23	1446.0	34	2/11	6	92	21	0	88	1	214	91
北西	1/7	1531.9]	149	1/5	20	90	27	0	99	0	197	72
北西	1/18	1538.7	155	2/7	10	104	32	0	111	2	206	79
北北西	1/24	1777.6	79	2/15	10	105	55	5	97	4	194	77
南西	3/15	1544.3	50	12/22	1	118	33	0	93	0	192	63

気象の極値（気象庁）

* 最高気温 統計期間：昭和51年11月～令和7年2月

地域	本 荘		矢 島	
区分 順位	最高気温 ℃	年 月 日	最高気温 ℃	年 月 日
1位	37.8	平成30年8月23日	37.7	平成12年7月31日
2位	37.0	令和5年8月23日	37.4	昭和53年8月3日
3位	37.0	令和5年8月22日	37.1	昭和60年8月9日
4位	36.7	平成16年7月31日	37.0	昭和60年8月5日
5位	36.5	平成27年7月13日	36.8	昭和59年8月16日
6位	36.5	平成16年7月30日	36.8	昭和59年8月15日
7位	36.4	令和5年8月31日	36.7	平成11年8月10日
8位	36.4	令和5年8月24日	36.5	平成27年7月13日
9位	36.2	令和5年8月9日	36.5	平成16年7月31日
10位	36.2	令和3年8月3日	36.5	昭和59年8月21日

* 最低気温 統計期間：昭和51年11月～令和7年2月

地域	本 荘		矢 島	
区分 順位	最低気温 ℃	年 月 日	最低気温 ℃	年 月 日
1位	-14.9	平成3年2月20日	-13.9	平成30年2月2日
2位	-12.4	平成30年2月2日	-13.8	昭和58年2月15日
3位	-12.4	平成11年2月4日	-13.2	平成11年2月4日
4位	-12.1	昭和59年2月1日	-13.1	昭和56年1月14日
5位	-11.8	昭和56年1月14日	-12.9	平成30年2月23日
6位	-11.7	昭和52年1月29日	-12.7	平成18年1月10日
7位	-11.1	平成10年1月23日	-12.6	平成3年2月20日
8位	-11.0	平成29年1月17日	-12.6	平成2年1月23日
9位	-10.6	平成30年2月1日	-12.6	昭和59年3月4日
10位	-10.5	平成2年1月23日	-12.4	昭和53年2月17日

* 最大風速 統計期間：昭和51年11月～令和7年2月

地域	本 荘		矢 島	
区分 順位	最大風向・風速 m/s	年 月 日	最大風向・風速 m/s	年 月 日
1位	南西27.7	平成24年4月4日	西南西15.3	平成24年4月4日
2位	南南西25	平成3年9月28日	東南東14.0	平成22年12月3日
3位	南南西21]	平成16年8月31日	西北西13	平成20年2月24日
4位	南西21	平成16年2月23日	北西12.3	令和3年1月7日
5位	南南西20.4	平成27年2月13日	北西12.1	令和4年1月18日
6位	南西20.3	平成24年4月3日	南東12.1	令和3年1月28日
7位	南西20	平成16年8月20日	南南東12.1	平成22年4月27日
8位	×20	昭和54年3月31日	北西12.0	平成20年12月28日
9位	西南西20	昭和53年3月1日	南南東11.8	平成24年2月1日
10位	南西18.0	平成24年2月1日	西11.8	平成22年4月14日

*** 日降水量 統計期間:昭和51年6月～令和7年2月**

地域	本 荘		矢 島	
区分 順位	日降水量 mm	年 月 日	日降水量 mm	年 月 日
1位	193.5	令和3年7月12日	183.0	平成23年6月24日
2位	173.0	昭和59年9月2日	153.0	平成2年6月27日
3位	145.0	平成2年9月12日	137.0	昭和59年9月2日
4位	137.5	令和6年7月9日	135.5	令和6年7月25日
5位	133.0	平成19年8月27日	134.0	昭和62年8月17日
6位	123.0	平成2年6月27日	122.5	平成23年9月21日
7位	122.0	平成8年8月4日	114.5	平成25年7月12日
8位	110.0	平成26年8月7日	111.5	令和6年7月24日
9位	108.0	平成11年8月24日	110.0	昭和61年8月5日
10位	107.5	平成26年8月21日	106.0	平成10年7月30日

*** 最深積雪 統計期間:昭和54年10月～令和7年1月**

地域	本 荘		矢 島	
区分 順位	最深積雪 cm	年 月 日	最深積雪 cm	年 月 日
1位	93	平成10年11月19日	177	平成23年1月30日
2位	90	昭和59年2月5日	175	平成23年2月1日
3位	75	平成24年1月25日	171	平成17年2月22日
4位	74	平成23年2月1日	163	平成17年3月3日
5位	74	平成23年1月31日	156	平成3年2月25日
6位	73	昭和58年1月22日	156	昭和59年3月14日
7位	68	昭和59年3月2日	155	令和4年2月7日
8位	65	昭和61年2月28日	154]	昭和61年2月28日
9位	65	昭和59年1月29日	152	昭和59年2月28日
10位	63	平成24年2月4日	152]	昭和56年3月1日

人 口

- ・ 世帯数と人口の推移
- ・ 地域別世帯数と人口
- ・ 人口動態の推移
- ・ 令和6年月別人口動態状況
- ・ 年齢別人口
- ・ 町内別人口と世帯数

世帯数と人口の推移(国勢調査値:10月1日現在)

区分 年	世帯数 (世帯)	人口(人)			1世帯当りの 人口(人)	備 考
		総数	男	女		
大正9年	13,052	76,001	38,193	37,808	5.82	
昭和25年	18,495	109,672	53,666	56,006	5.93	
昭和45年	22,271	95,428	45,350	50,078	4.28	
昭和60年	24,860	96,589	46,240	50,349	3.89	
平成2年	24,994	95,489	45,594	49,895	3.82	
平成7年	26,260	94,410	45,157	49,253	3.60	
平成12年	27,805	92,843	44,547	48,296	3.34	
平成17年	28,564	89,555	42,792	46,763	3.14	
平成22年	28,648	85,229	40,819	44,410	2.98	
平成27年	28,349	79,927	38,162	41,765	2.82	
令和2年	28,362	74,707	35,842	38,865	2.63	

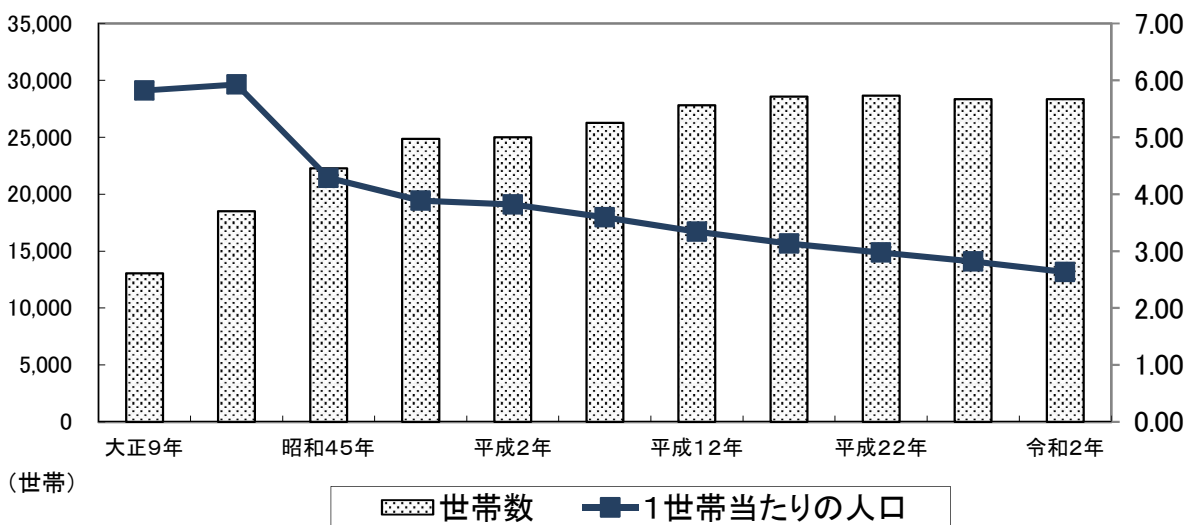
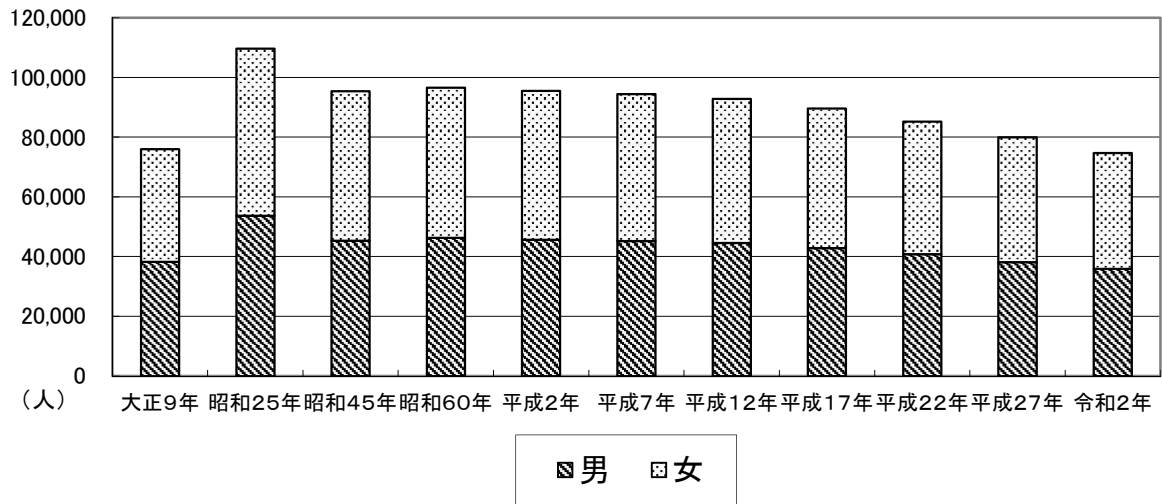

地域別世帯数と人口(国勢調査:令和2年10月1日)

区分 地域	世帯数 (世帯) (A)	人口(人)			平成27年 10月1日 人口(C)	人口 増減 (B)-(C)	人口 増減率 (%)	平成27年 10月1日 世帯数(D)	世帯数 増減 (A)-(D)
		総数 (B)	男	女					
総数	28,362	74,707	35,842	38,865	79,927	△ 5,220	△ 6.5	28,349	13
本庄	17,195	41,923	20,195	21,728	43,191	△ 1,268	△ 2.9	16,734	461
矢島	1,436	4,059	1,932	2,127	4,619	△ 560	△ 12.1	1,541	△ 105
岩城	1,830	5,099	2,382	2,717	5,522	△ 423	△ 7.7	1,895	△ 65
由利	1,335	4,228	1,993	2,235	4,794	△ 566	△ 11.8	1,377	△ 42
大内	2,265	6,726	3,254	3,472	7,467	△ 741	△ 9.9	2,330	△ 65
東由利	1,070	2,985	1,459	1,526	3,478	△ 493	△ 14.2	1,153	△ 83
西目	1,832	5,669	2,694	2,975	6,056	△ 387	△ 6.4	1,790	42
鳥海	1,399	4,018	1,933	2,085	4,800	△ 782	△ 16.3	1,529	△ 130

人口動態の推移(秋田県年齢別人口流動調査報告書 前年10月~当年9月)

(単位:人)

区分 年	人口増減数	自然動態			社会動態		
		出生	死亡	増減	転入	転出	増減
平成27年	△ 1,286	447	1,141	△ 694	1,378	1,970	△ 592
平成28年	△ 1,022	449	1,167	△ 718	1,407	1,711	△ 304
平成29年	△ 1,178	401	1,191	△ 790	1,414	1,802	△ 388
平成30年	△ 1,205	406	1,221	△ 815	1,359	1,749	△ 390
令和元年	△ 1,105	383	1,193	△ 810	1,427	1,722	△ 295
令和2年	△ 1,186	362	1,235	△ 873	1,318	1,631	△ 313
令和3年	△ 1,080	343	1,158	△ 815	1,363	1,628	△ 265
令和4年	△ 1,113	327	1,284	△ 957	1,389	1,545	△ 156
令和5年	△ 1,093	325	1,314	△ 989	1,467	1,571	△ 104
令和6年	△ 1,196	268	1,380	△ 1112	1,424	1,508	△ 84

令和6年月別人口動態状況(秋田県の人口と世帯月報)

(単位:人)

区分 月末	自然動態		社会動態				対前月 増減数
	出生	死亡	転入		転出		
			県内	県外	県内	県外	
令和6年 1月	26	144	30	44	30	44	△ 113
令和6年 2月	16	114	49	47	37	54	△ 93
令和6年 3月	23	112	164	117	146	278	△ 232
令和6年 4月	24	153	6	142	96	119	△ 106
令和6年 5月	21	111	43	50	43	61	△ 101
令和6年 6月	20	66	31	60	33	40	△ 28
令和6年 7月	35	97	37	48	55	54	△ 86
令和6年 8月	21	112	28	53	40	56	△ 106
令和6年 9月	10	111	36	47	37	51	△ 106
令和6年 10月	27	93	27	40	53	45	△ 97
令和6年 11月	17	118	34	31	48	47	△ 131
令和6年 12月	25	116	31	21	40	36	△ 115

年齢別人口(住民基本台帳:令和6年9月30日現在) ※住民基本台帳法の改正により外国人住民を含む

【由利本荘市】 (単位:人)

5歳階級別	男	女	総数
0～4	853	792	1,645
5～9	1,084	1,034	2,118
10～14	1,379	1,281	2,660
15～19	1,523	1,423	2,946
20～24	1,441	1,121	2,562
25～29	1,373	1,041	2,414
30～34	1,427	1,170	2,597
35～39	1,779	1,606	3,385
40～44	2,165	1,945	4,110
45～49	2,461	2,183	4,644
50～54	2,360	2,226	4,586
55～59	2,185	2,165	4,350
60～64	2,410	2,522	4,932
65～69	2,865	3,073	5,938
70～74	3,197	3,499	6,696
75～79	2,486	2,812	5,298
80～84	1,534	2,475	4,009
85～89	1,100	2,218	3,318
90～94	473	1,394	1,867
95～99	113	496	609
100歳以上	7	61	68
総数	34,215	36,537	70,752

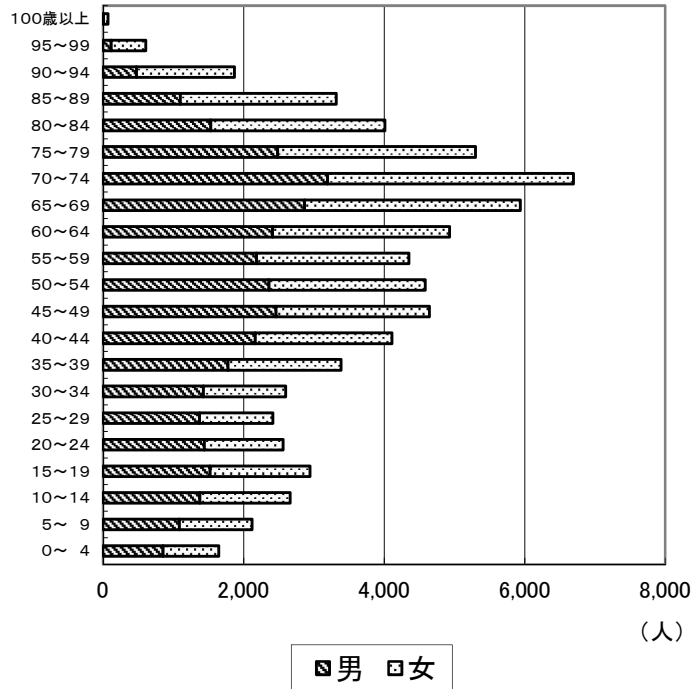

【本荘】 (単位:人)

5歳階級別	男	女	総数
0～4	594	572	1,166
5～9	740	657	1,397
10～14	859	818	1,677
15～19	960	865	1,825
20～24	985	745	1,730
25～29	933	746	1,679
30～34	941	795	1,736
35～39	1,114	1,062	2,176
40～44	1,321	1,216	2,537
45～49	1,507	1,323	2,830
50～54	1,427	1,377	2,804
55～59	1,254	1,263	2,517
60～64	1,268	1,333	2,601
65～69	1,333	1,535	2,868
70～74	1,515	1,756	3,271
75～79	1,200	1,513	2,713
80～84	745	1,254	1,999
85～89	523	1,052	1,575
90～94	199	647	846
95～99	51	231	282
100歳以上	5	30	35
総数	19,474	20,790	40,264

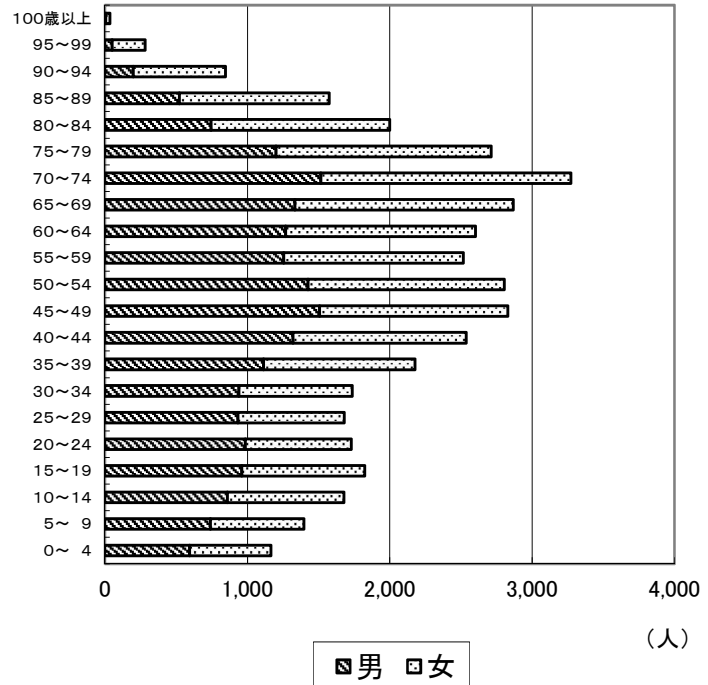

【矢島】 (単位:人)

5歳階級別	男	女	総数
0～4	19	34	53
5～9	40	52	92
10～14	57	54	111
15～19	76	62	138
20～24	57	40	97
25～29	50	30	80
30～34	57	43	100
35～39	86	64	150
40～44	99	86	185
45～49	118	84	202
50～54	98	94	192
55～59	111	114	225
60～64	159	177	336
65～69	192	179	371
70～74	227	232	459
75～79	149	159	308
80～84	110	160	270
85～89	70	157	227
90～94	40	106	146
95～99	9	33	42
100歳以上	0	4	4
総数	1,824	1,964	3,788

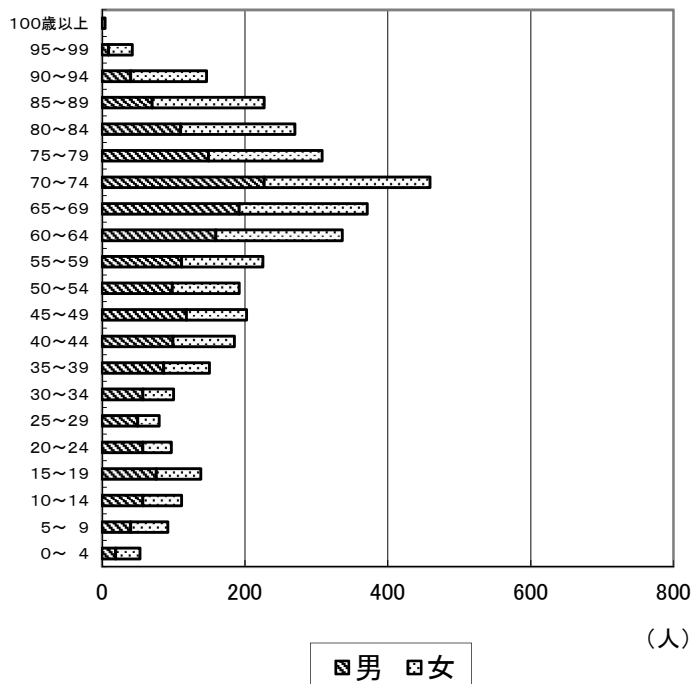

【岩城】 (単位:人)

5歳階級別	男	女	総数
0～4	29	29	58
5～9	50	41	91
10～14	79	56	135
15～19	91	72	163
20～24	68	55	123
25～29	64	46	110
30～34	65	66	131
35～39	101	75	176
40～44	116	103	219
45～49	131	134	265
50～54	134	137	271
55～59	158	150	308
60～64	167	161	328
65～69	212	242	454
70～74	258	259	517
75～79	196	188	384
80～84	115	186	301
85～89	75	172	247
90～94	42	108	150
95～99	4	42	46
100歳以上	1	5	6
総数	2,156	2,327	4,483

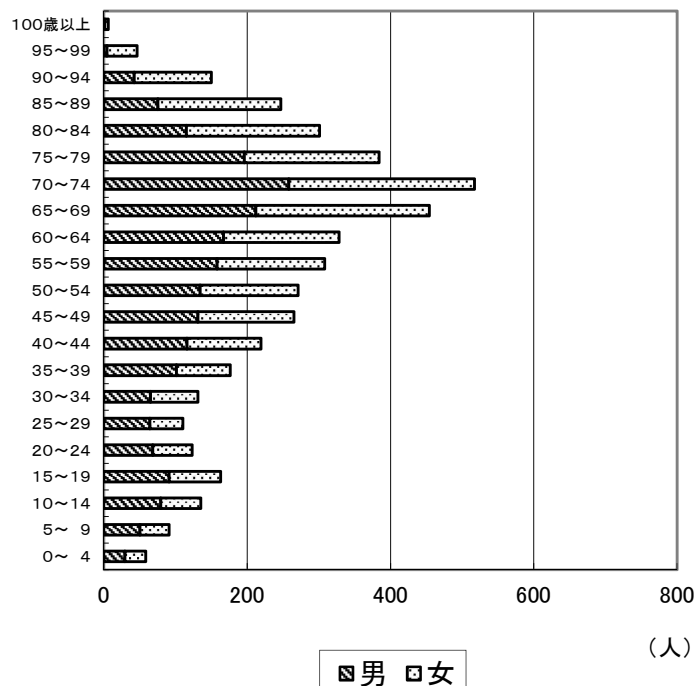

【由利】 (単位:人)

5歳階級別	男	女	総数
0～4	41	32	73
5～9	46	51	97
10～14	70	67	137
15～19	86	91	177
20～24	57	41	98
25～29	49	35	84
30～34	54	43	97
35～39	92	77	169
40～44	110	94	204
45～49	120	121	241
50～54	119	106	225
55～59	100	100	200
60～64	163	165	328
65～69	185	205	390
70～74	215	244	459
75～79	174	165	339
80～84	89	153	242
85～89	77	154	231
90～94	34	93	127
95～99	10	26	36
100歳以上	0	6	6
総数	1,891	2,069	3,960

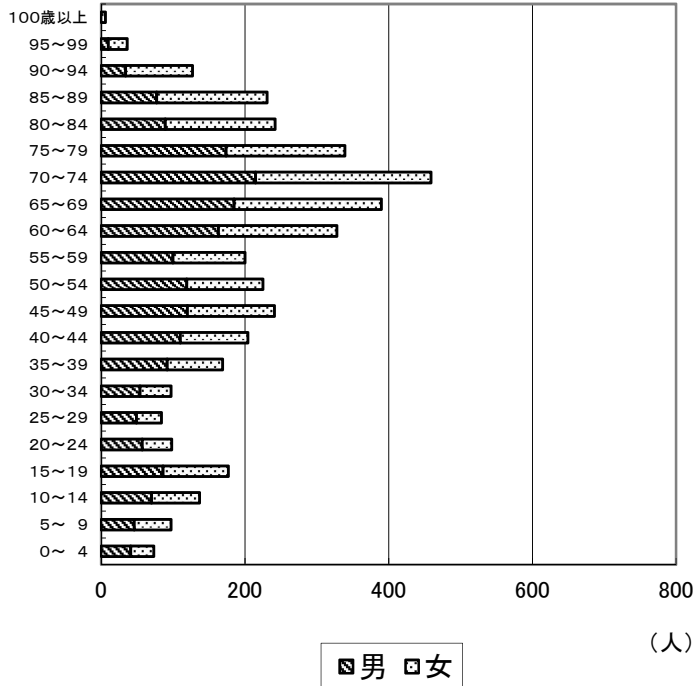

【大内】 (単位:人)

5歳階級別	男	女	総数
0～4	69	59	128
5～9	94	87	181
10～14	119	94	213
15～19	111	114	225
20～24	100	89	189
25～29	111	66	177
30～34	123	89	212
35～39	148	128	276
40～44	172	156	328
45～49	192	204	396
50～54	199	194	393
55～59	171	206	377
60～64	243	243	486
65～69	337	312	649
70～74	334	338	672
75～79	262	268	530
80～84	152	251	403
85～89	123	243	366
90～94	55	152	207
95～99	10	47	57
100歳以上	0	6	6
総数	3,125	3,346	6,471

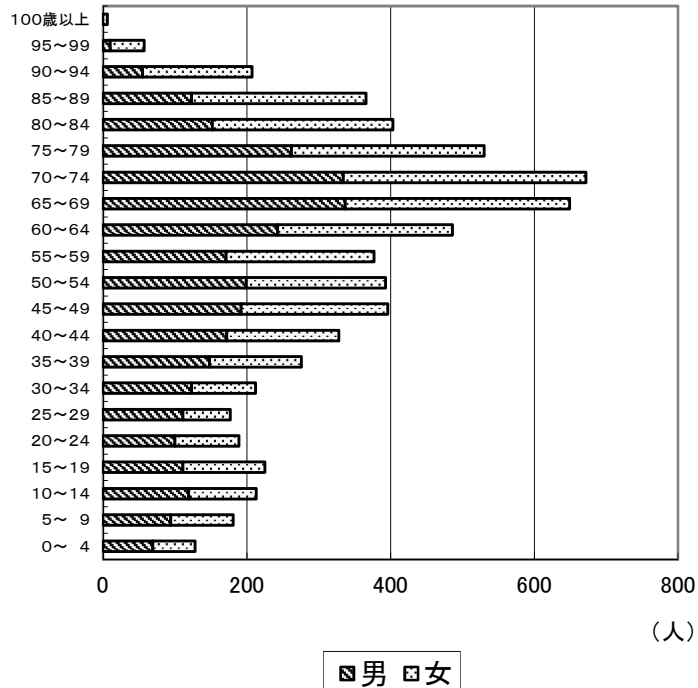

【東由利】 (単位:人)

5歳階級別	男	女	総数
0～4	16	9	25
5～9	29	28	57
10～14	36	45	81
15～19	44	32	76
20～24	33	28	61
25～29	25	22	47
30～34	36	20	56
35～39	33	31	64
40～44	85	65	150
45～49	93	63	156
50～54	72	55	127
55～59	78	75	153
60～64	113	96	209
65～69	166	155	321
70～74	190	174	364
75～79	132	117	249
80～84	73	109	182
85～89	76	128	204
90～94	34	78	112
95～99	6	32	38
100歳以上	0	3	3
総数	1,370	1,365	2,735

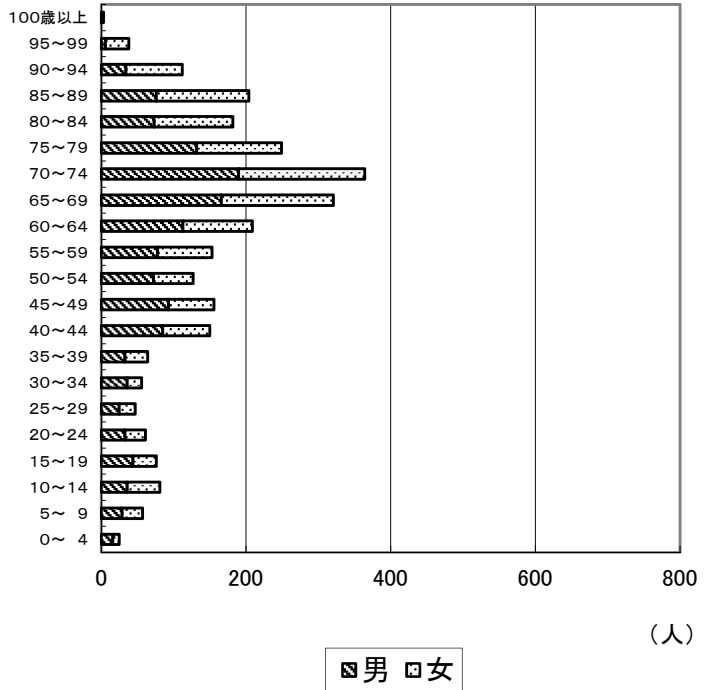

【西目】 (単位:人)

5歳階級別	男	女	総数
0～4	66	44	110
5～9	65	77	142
10～14	113	115	228
15～19	114	143	257
20～24	109	78	187
25～29	98	67	165
30～34	99	74	173
35～39	122	122	244
40～44	186	162	348
45～49	200	191	391
50～54	203	171	374
55～59	183	163	346
60～64	154	183	337
65～69	214	231	445
70～74	233	258	491
75～79	196	244	440
80～84	134	219	353
85～89	83	146	229
90～94	34	102	136
95～99	12	43	55
100歳以上	0	0	0
総数	2,618	2,833	5,451

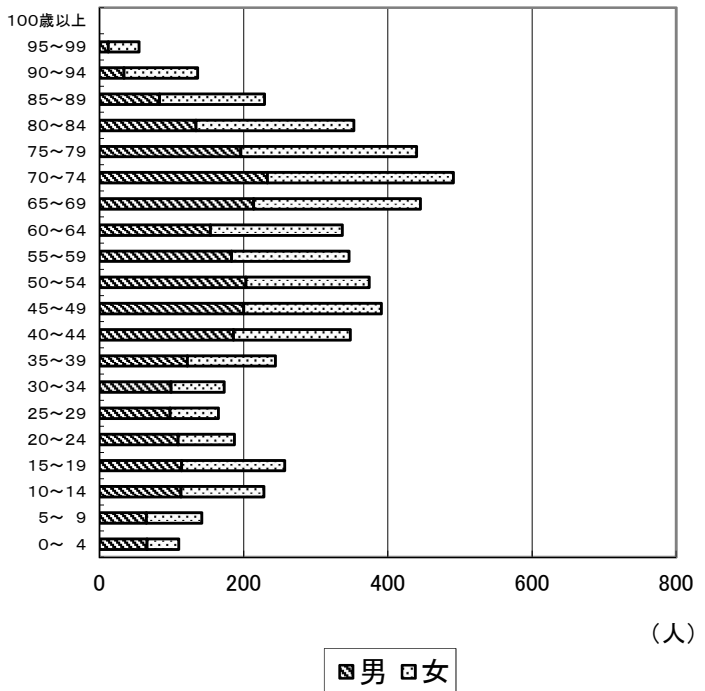

【鳥海】 (単位:人)

5歳階級別	男	女	総数
0～4	19	13	32
5～9	20	41	61
10～14	46	32	78
15～19	41	44	85
20～24	32	45	77
25～29	43	29	72
30～34	52	40	92
35～39	83	47	130
40～44	76	63	139
45～49	100	63	163
50～54	108	92	200
55～59	130	94	224
60～64	143	164	307
65～69	226	214	440
70～74	225	238	463
75～79	177	158	335
80～84	116	143	259
85～89	73	166	239
90～94	35	108	143
95～99	11	42	53
100歳以上	1	7	8
総数	1,757	1,843	3,600

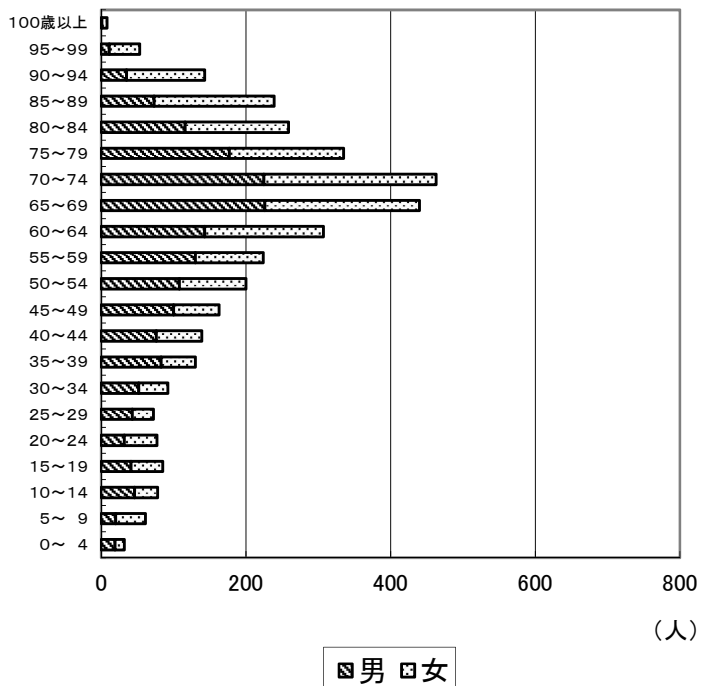

町内別人口と世帯数（住民基本台帳：令和6年9月30日現在）

※住民基本台帳法の改正により外国人住民を含む

地域名	地区名	町内名	男	女	計	世帯数
		美倉町	100	104	204	113
		東町(南)	42	40	82	39
		東町(北)	226	215	441	221
		谷地町	62	70	132	73
		駅前(本荘)	58	56	114	59
		南花畑町	26	32	58	26
		北花畑町	21	20	41	18
		赤沼(第1区)	565	591	1156	531
		赤沼(第2区)	349	393	742	333
		蓼沼	1256	1279	2535	1007
		本田仲町	229	264	493	270
		御門町	391	436	827	368
		桜小路	59	66	125	68
		東表尾崎町	36	46	82	45
		西表尾崎町	64	69	133	67
		東裏尾崎町	41	52	93	44
		西裏尾崎町	45	66	111	52
		中堅町	69	90	159	72
		谷山小路	59	72	131	67
		油小路	7	8	15	7
		上横町	15	17	32	14
		中横町	35	49	84	47
		桶屋町	34	37	71	38
		鍛冶町(本荘)	5	10	15	9
		東日役町	20	26	46	23
		西日役町	40	46	86	42
		後町	63	86	149	73
		獵師町	52	46	98	53
		大町(本荘)	13	14	27	14
		中町(本荘)	28	34	62	26
		肴町(本荘)	37	36	73	39
		田町(本荘)	70	86	156	70
		和泉町	62	62	124	59
		古雪町	114	119	233	97
		観音町	21	30	51	25
		片町	19	12	31	14
		浜ノ町	123	151	274	123
		永泉寺門前	282	309	591	272
		愛宕町(本荘)	366	365	731	333
		千刈	524	563	1087	485
	本荘	大泉寺山	241	252	493	217
		栄町一丁目	31	48	79	34
		栄町二丁目	131	137	268	108
		栄町三丁目	97	111	208	85
		旭町	57	70	127	61
		五軒町	82	124	206	104
		石脇今町	117	132	249	102
		石脇上町	43	45	88	36
		石脇中町	43	51	94	39
		石脇新町	58	68	126	61
		石脇三軒町	67	78	145	67
		石脇緑町	104	114	218	97
		新山町	157	171	328	135
		松濤町	110	204	314	182
		竜巻第一区	228	213	441	191
		竜巻中央	204	232	436	182
		末広町	197	236	433	197
		赤はげ町 ※	282	324	606	279
		若葉町	970	1041	2011	868
		寿荘	37	48	85	85
		浜三川(本荘)	61	49	110	46
		上ノ山	79	90	169	83
		東御門町	507	590	1097	543
		住吉町	66	78	144	69
		雇用促進住宅	24	16	40	38
		大鋤町	802	849	1651	804

町内別人口と世帯数（住民基本台帳：令和6年9月30日現在）

※住民基本台帳法の改正により外国人住民を含む

本荘		大の道第一区	105	131	236	114
		大の道第二区	583	620	1203	581
		大の道第三区	262	268	530	296
		松美町	629	684	1313	580
		田尻町	351	361	712	310
		浜松町	639	662	1301	566
		長老沼	77	73	150	61
		東新山町	361	392	753	336
		新治町	91	94	185	79
		梵天	47	92	139	71
		萬生苑(旧)	2	10	12	12
		あじさいの郷	6	29	35	35
		松美町(夢うさぎ)	1	19	20	20
		TDK社員寮ジノバ	227	31	258	258
		萬生苑	4	8	12	12
小計	13,808	14,912	28,720	13,380		
南内越		川口一区	504	449	953	470
		川口二区	236	253	489	256
		谷地	52	58	110	43
		土谷	133	110	243	96
		柴野	350	370	720	362
		横山	28	27	55	20
		長者屋敷	26	25	51	16
		福田	32	35	67	24
		山田	39	47	86	29
		畑谷	66	61	127	51
		大浦	95	113	208	94
		砂子	169	164	333	144
		ふるさと学び舎	7	24	31	31
		花ごよみ	11	43	54	54
		小計	1,748	1,779	3,527	1,690
子吉		薬師堂	820	819	1639	690
		埋田	83	72	155	56
		宮内	95	106	201	78
		玉ノ池	107	104	211	70
		葛法	139	137	276	109
		船岡	95	103	198	73
		藤崎	214	237	451	164
		小計	1,553	1,578	3,131	1,240
小友		上万願寺	57	55	112	45
		下万願寺	98	97	195	71
		新田(本荘)	26	33	59	22
		小友荒町(本荘)	46	62	108	54
		三条	37	38	75	24
		新道(本荘)	264	245	509	179
		二十六木	105	105	210	77
		大中ノ沢	24	24	48	18
		館前	25	30	55	28
		大沢	39	38	77	27
		金山(本荘)	33	44	77	31
		南ノ股	31	26	57	24
		北ノ股	27	23	50	22
小計	812	820	1,632	622		
石沢		三ツ方森	2	2	4	3
		山内	27	25	52	23
		大築	19	19	38	11
		鳥田目	38	37	75	35
		一本木	5	14	19	10
		館	80	93	173	69
		柳生	42	33	75	28
		櫛引	31	27	58	22
		烏川	39	40	79	31
		鮎瀬本田	57	62	119	49
		鮎瀬新田	57	55	112	40
		石沢上野(本荘)	67	73	140	47
		雪車町	75	72	147	60
宮沢	22	23	45	18		

町内別人口と世帯数（住民基本台帳：令和6年9月30日現在）

※住民基本台帳法の改正により外国人住民を含む

		滝ノ沢	22	30	52	17
		栗山	25	28	53	23
		新山崎	20	11	31	14
		湯沢	26	23	49	18
		小計	654	667	1,321	518
	北内越	内黒瀬	93	101	194	78
		内越	113	131	244	97
		赤田	120	138	258	104
		小計	326	370	696	279
	松ヶ崎	門前	75	91	166	81
		松ヶ崎荒町(本荘)	49	65	114	52
		松ヶ崎鍛冶町(本荘)	36	47	83	41
		八幡町	28	27	55	28
		小坂町	20	22	42	22
		松ヶ崎大町(本荘)	45	50	95	40
		松ヶ崎新町(本荘)	21	39	60	27
		神沢(北)	49	55	104	51
		神沢(南)	45	46	91	45
		折林	30	50	80	38
		芦川	25	22	47	26
		親川(北)	38	37	75	30
		親川(南)	35	32	67	26
		深沢(本荘)	77	81	158	68
		小計	573	664	1,237	575
		中計		19,474	20,790	40,264
	矢島	矢島町	23	32	55	27
		家中新地	14	24	38	17
		丸森	28	25	53	16
		田中町	45	51	96	43
		新丁	25	24	49	21
		館町(矢島)	38	43	81	34
		七日町	32	43	75	38
		新道(矢島)	10	14	24	10
羽坂		16	20	36	13	
山寺		71	83	154	65	
下山寺		103	88	191	80	
豊町		88	101	189	72	
栄町(矢島)		119	133	252	99	
栄町住宅		18	18	36	12	
城新		50	61	111	37	
小田		73	73	146	57	
小田住宅		5	10	15	10	
築館		21	27	48	12	
水上		46	50	96	39	
谷地沢		7	4	11	5	
桃野		14	10	24	9	
川原小坂		28	29	57	22	
田中		38	42	80	30	
砂子沢		27	28	55	23	
杉沢		23	32	55	24	
沢内		14	11	25	10	
小坂戸		30	25	55	20	
木在		40	33	73	30	
持子		16	16	32	10	
八ツ杉		47	41	88	29	
中山		26	32	58	20	
上野平		7	14	21	8	
上野(矢島)		20	15	35	11	
長泥		22	23	45	19	
中屋敷		28	33	61	23	
上新荘		36	32	68	23	
上新荘上村		4	3	7	4	
坂之下郷内		9	10	19	9	
坂之下		71	56	127	42	
大川原		108	120	228	90	
新町(矢島)	29	38	67	27		

町内別人口と世帯数（住民基本台帳：令和6年9月30日現在）

※住民基本台帳法の改正により外国人住民を含む

		新所	69	76	145	56		
		元町郷内	34	33	67	27		
		御嶽	3	5	8	4		
		九日町	31	34	65	27		
		須郷田(矢島)	27	33	60	23		
		成沢	11	15	26	11		
		田沢	14	12	26	8		
		金ヶ沢	13	14	27	12		
		上原(矢島)	10	12	22	12		
		荒沢	84	79	163	64		
		矢越	12	13	25	10		
		針ヶ岡	32	37	69	22		
		熊之子沢	4	1	5	3		
		濁川	8	10	18	8		
		ふるさと矢島	3	23	26	26		
中計		1,824	1,964	3,788	1,503			
岩城	道川	二古	103	100	203	88		
		鶴潟一区	116	116	232	87		
		鶴潟二区	93	97	190	103		
		鶴潟三区	37	35	72	34		
		鶴潟四区	45	54	99	41		
		鶴潟五区	46	54	100	49		
		鶴潟六区	40	42	82	42		
		新鶴潟	64	78	142	68		
		上栄町	33	37	70	35		
		幸町	23	25	48	23		
		内道川大町	21	25	46	19		
		宮下町	20	20	40	21		
		むつみ町	14	22	36	14		
		本町	23	21	44	20		
		松波町	20	19	39	17		
		駅前南町	10	7	17	12		
		駅前町	12	19	31	13		
		風平町	54	63	117	50		
		相生町	33	32	65	34		
		栄町(岩城)	42	53	95	57		
		みたけ町	35	27	62	25		
		高畑	46	49	95	33		
		道川	39	41	80	31		
		君ヶ野	41	50	91	46		
		緑ヶ丘	129	131	260	124		
		勝手1	22	19	41	14		
		勝手2	9	7	16	9		
		勝手3	10	11	21	10		
		勝手4	20	14	34	9		
		勝手5	6	10	16	7		
		勝手6	12	15	27	9		
		勝手7	8	9	17	8		
		勝手8	9	11	20	11		
		上新谷	92	102	194	87		
		中瀬菜園	19	16	35	13		
		雪川	16	12	28	16		
		あきた病院	44	39	83	83		
		広洋苑	8	42	50	50		
		はまなす園	14	2	16	16		
		小計		1,428	1,526	2,954	1,428	
				愛宕町(岩城)	17	24	41	21
				上徒士町	19	28	47	23
				下徒士町	31	35	66	30
				鷹匠町	19	17	36	17
				田町(岩城)	12	19	31	16
今町	24			25	49	20		
新町(岩城)	32			39	71	30		
下夕町	20			15	35	19		
向山	5			6	11	4		
天鷲団地	32	45	77	33				

町内別人口と世帯数（住民基本台帳：令和6年9月30日現在）

※住民基本台帳法の改正により外国人住民を含む

亀田	亀田大町	22	27	49	24	
	中町(岩城)	29	31	60	26	
	肴町(岩城)	18	20	38	18	
	大工町	10	10	20	9	
	蔵小路上	11	13	24	8	
	蔵小路中	12	10	22	9	
	蔵小路下	15	22	37	18	
	地蔵坂	17	16	33	16	
	最上町1	14	20	34	14	
	最上町2	10	10	20	14	
	最上町3	16	16	32	15	
	最上町4	32	34	66	25	
	赤平	47	41	88	30	
	富田	39	46	85	43	
	泉田	8	11	19	10	
	滝俣	53	67	120	44	
	福俣	21	19	40	23	
	上蛇田	40	35	75	38	
	下蛇田	33	31	64	24	
	六呂田	20	21	41	15	
下黒川	28	32	60	28		
上黒川	22	16	38	21		
小計	728	801	1,529	685		
中計	2,156	2,327	4,483	2,113		
西滝沢	吉沢	82	81	163	63	
	新上条	64	62	126	35	
	山本	85	83	168	61	
	土倉	31	33	64	18	
	蟹沢	38	49	87	25	
	奉行免	60	68	128	46	
	新屋敷	48	47	95	32	
	米山	52	56	108	43	
	森子	61	68	129	44	
	明法	41	43	84	26	
	小計	562	590	1,152	393	
	前郷	西小路	54	62	116	43
		馬喰町	63	57	120	46
		大町(由利)	36	43	79	28
		小友町	27	27	54	20
		神町	27	30	57	23
		仲町	19	23	42	21
		上町	42	62	104	42
		後小路	35	42	77	31
		山王町	52	65	117	43
館町(由利)		40	36	76	30	
天神町		26	28	54	28	
小菅野		33	46	79	31	
久保田		45	40	85	33	
五十土		60	72	132	43	
東中沢		6	6	12	5	
大水口		14	14	28	11	
飯沢		26	20	46	17	
陳ヶ森		35	32	67	23	
曲沢		90	80	170	57	
東町		25	24	49	31	
ゆりが丘	60	61	121	44		
白百合苑	5	44	49	49		
白百合苑(ケアハウス)	2	1	3	3		
小計	822	915	1,737	702		
由利	黒沢(由利)	65	86	151	47	
	寺田(由利)	36	42	78	34	
	立井地	33	40	73	28	
	沢口	56	55	111	38	
	山崎(由利)	23	34	57	20	
	蒲田	43	51	94	27	
南福田	65	70	135	44		

町内別人口と世帯数（住民基本台帳:令和6年9月30日現在）

※住民基本台帳法の改正により外国人住民を含む

	鮎川	町村	61	71	132	44
		中畑	28	25	53	14
		平石	21	21	42	11
		堰口	24	23	47	14
		二夕子	9	7	16	8
		田代(由利)	9	9	18	9
		屋敷	30	29	59	20
		西上原	1	1	2	1
		南由利原	3	0	3	3
		小計	507	564	1,071	362
中計		1,891	2,069	3,960	1,457	
大内	岩谷	牛寺	34	30	64	24
		中館	107	121	228	83
		深沢(大内)	55	58	113	39
		米坂	20	28	48	20
		大谷	63	86	149	48
		岩谷町一区	144	142	286	110
		岩谷町二区	59	71	130	57
		岩谷町三区	99	106	205	86
		岩谷町四区	95	108	203	75
		岩谷町五区	50	60	110	47
		岩谷町六区	65	65	130	52
		岩谷町七区	74	78	152	61
		岩谷町八区	107	123	230	89
		松山	247	247	494	183
		岩谷麓	153	166	319	113
		川口	23	26	49	15
		大内三川(大内)	97	93	190	68
		北福田	59	58	117	39
		徳沢	54	57	111	47
		大倉沢	42	50	92	30
	特養おおうち	4	39	43	43	
	グループホームたいよう	2	3	5	5	
	ケアハウスみらい	1	8	9	9	
	小計	1,654	1,823	3,477	1,343	
	下川大内	加賀沢	79	79	158	47
		新沢(大内)	110	109	219	88
		中帳	68	81	149	50
		高尾	48	53	101	47
		中俣	51	41	92	37
		堀切(大内)	51	54	105	38
		松本	88	82	170	69
		及位	57	56	113	47
		長坂(大内)	92	107	199	73
		葛岡	143	161	304	107
		平岫	51	55	106	49
		小計	838	878	1,716	652
		上川大内	朴沢	65	63	128
	的場		54	50	104	42
	板井沢		41	36	77	38
	新田(大内)		68	66	134	57
	見岫1		21	29	50	26
	見岫2		8	8	16	5
	芦渚(大内)1		11	12	23	8
	芦渚(大内)2		14	16	30	9
	小栗山		34	39	73	33
	代内		17	21	38	20
	岩野目沢(大内)1		47	41	88	34
岩野目沢(大内)2	5		5	10	4	
檜渚	43		43	86	42	
大小屋	21		24	45	21	
小増沢	18		20	38	16	
小羽広	23		20	43	19	
滝	54		57	111	46	
立寄	28	26	54	27		
羽広	39	35	74	32		

町内別人口と世帯数（住民基本台帳：令和6年9月30日現在）

※住民基本台帳法の改正により外国人住民を含む

		軽井沢(大内)	22	34	56	23	
		小計	633	645	1,278	550	
	中計		3,125	3,346	6,471	2,545	
東由利	黒淵	大吹川	15	16	31	11	
		須郷	11	6	17	8	
		地下ノ沢	17	13	30	15	
		黒淵	25	27	52	24	
		葎沢	16	16	32	15	
		向田	15	11	26	10	
		智者鶴	10	5	15	6	
		泡ノ淵	23	13	36	13	
		小計	132	107	239	102	
	田代	高戸屋	9	9	18	7	
		下小屋	4	4	8	6	
		時雨山	21	16	37	15	
		田代(東由利)	31	29	60	28	
		石高	27	33	60	22	
		袖山	20	20	40	18	
		小計	112	111	223	96	
	館合	家ノ下	13	22	35	17	
		下小路	25	22	47	22	
		宇戸坂	35	30	65	25	
		館西	13	13	26	17	
		八日町	29	20	49	21	
		五海保	30	28	58	22	
		山崎(東由利)	30	28	58	23	
		久保(東由利)	20	19	39	14	
		板戸	9	6	15	8	
		松柴	16	18	34	15	
		新沢(東由利)	10	3	13	8	
		館合新田(東由利)	51	47	98	37	
		須郷田(東由利)	27	24	51	16	
		小計	308	280	588	245	
	老方	新町(東由利)	105	125	230	90	
		横小路	16	17	33	13	
		上通	28	30	58	29	
		中通	28	34	62	20	
		下通	50	44	94	43	
		湯出野	17	15	32	15	
		寺田(東由利)	24	37	61	25	
		茂沢	6	8	14	5	
		祝沢	6	7	13	6	
		上里	25	26	51	18	
		小計	305	343	648	264	
		蔵	横渡	35	32	67	30
			岩館	23	19	42	18
	蔵		40	44	84	30	
	蔵新田(東由利)		53	49	102	35	
	島		8	7	15	7	
	宮ノ前		21	16	37	18	
黒沢(東由利)	10		10	20	9		
東光苑	9		35	44	44		
小計	199		212	411	191		
法内	野田	22	17	39	13		
	新処	30	22	52	16		
	十二ノ前	17	14	31	14		
	桂台	3	4	7	5		
	小倉	35	38	73	26		
	中ノ沢	3	3	6	4		
	高村	2	2	4	3		
小計	112	100	212	81			
	大琴	88	89	177	76		
	船木	38	38	76	24		
	高屋	3	6	9	6		
	土場沢	6	6	12	6		
	下吹	11	10	21	8		

町内別人口と世帯数（住民基本台帳：令和6年9月30日現在）

※住民基本台帳法の改正により外国人住民を含む

	宿	宿	26	32	58	20
		大台	7	8	15	8
		沼	4	5	9	7
		杉森	13	11	24	11
		畑村	5	5	10	4
		奥ヶ沢	1	2	3	2
		小計	202	212	414	172
中計		1,370	1,365	2,735	1,151	
西目		出戸堀切(西目)	42	39	81	37
		里道	64	51	115	36
		出戸浜山(西目)	306	332	638	239
		下山	13	16	29	9
		郡山	5	4	9	3
		元尻	4	2	6	2
		イカリ下	17	17	34	14
		敷森	35	33	68	25
		沼田金山(西目)	4	12	16	4
		宮崎	7	9	16	9
		鱈ヶ沢	1	1	2	1
		沼田浜山(西目)	3	3	6	4
		沼田新道下(西目)	1	1	2	1
		舞台	3	6	9	3
		田高金山(西目)	1	2	3	1
		田仲	8	6	14	4
		桂林	0	1	1	1
		大西目	26	26	52	19
		小深田	2	3	5	1
		西目前	6	11	17	9
		田高	30	25	55	21
		新林	2	3	5	2
		清水沢	13	12	25	8
		前田表	2	3	5	2
		潟保	81	92	173	47
		御前ヶ沢	9	10	19	7
		前ヶ沢	5	6	11	4
		中ノ目	9	5	14	5
		大森	8	6	14	4
		館ノ後	2	1	3	2
		井岡	47	52	99	38
		客殿	4	4	8	2
		中ノ道	1	0	1	1
		中沢	9	10	19	7
		上中沢	12	16	28	11
		下中沢	14	16	30	13
		釜ヶ沢	2	1	3	1
		乙助淵	44	51	95	34
		潟端弁天前	133	162	295	112
		潟端	10	7	17	7
		西潟	66	76	142	55
		潟端新道下(西目)	191	196	387	162
		潟端浜山(西目)	249	231	480	225
		新屋下	15	23	38	15
		若松町新道下(西目)	337	411	748	315
		若松町弁天前	3	9	12	4
		豊栄新道下(西目)	33	39	72	35
	鉢沢	6	7	13	4	
	南沢	13	14	27	8	
	北沢	26	29	55	16	
	海士剥	19	20	39	16	
	海士剥下	184	198	382	140	
	狐森	11	16	27	11	
	御月森	135	147	282	112	
	中高屋	13	18	31	12	
	中高屋浜山(西目)	74	84	158	57	
	土花	25	21	46	16	

町内別人口と世帯数（住民基本台帳:令和6年9月30日現在）

※住民基本台帳法の改正により外国人住民を含む

		上高屋浜山(西目)	64	63	127	48	
		孫七山男子寮	129	0	129	129	
		孫七山女子寮	0	117	117	117	
		孫七山職員寮	3	4	7	7	
		孫七山	24	16	40	40	
		ひまわり	10	36	46	46	
		ケアハウスひまわり	3	1	4	4	
		中計	2,618	2,833	5,451	2,344	
鳥海	川内	下伏見	27	33	60	24	
		中伏見	27	23	50	24	
		上伏見	51	55	106	38	
		久保(鳥海)	37	43	80	33	
		貝沢	38	33	71	24	
		上原(鳥海)	4	4	8	4	
		大久保	18	17	35	13	
		矢ノ本	47	49	96	32	
		興屋	12	11	23	9	
		沢渡向虎杖平	16	16	32	13	
		鶴田	40	47	87	29	
		鐙ヶ平	15	11	26	8	
		大栗沢	25	38	63	26	
		牛越	11	17	28	12	
		小栗沢	16	17	33	9	
		芦ヶ淵	21	22	43	17	
		長坂(鳥海)	18	13	31	12	
		郷具	5	4	9	4	
		河台	6	7	13	6	
		外山	5	6	11	7	
		伏見沢	37	47	84	29	
		提鍋	31	32	63	31	
		下平根	48	54	102	34	
		中平根	33	35	68	28	
		上平根	40	42	82	34	
		百合茎	23	23	46	20	
		八木山	45	40	85	26	
		檜木平	8	6	14	7	
		大坂	20	20	40	17	
		新沢平	14	13	27	15	
		根子	31	30	61	23	
		男鹿内	17	19	36	11	
		下小川	21	24	45	19	
	村木	3	3	6	3		
	鶴ヶ平	28	22	50	20		
	鳥寿苑	5	45	50	50		
	小計	843	921	1,764	711		
	鳥海	直根	上直根	33	46	79	38
			中直根	45	48	93	37
			前ノ沢	37	37	74	21
			下直根	53	47	100	42
			大谷地	4	4	8	4
			吉谷地	35	40	75	26
大川端			7	11	18	12	
才ノ神			22	23	45	17	
才ノ神上原			15	12	27	10	
猿倉			98	85	183	70	
フォレスト			1	3	4	3	
小計			350	356	706	280	
鳥海				新町(鳥海)	36	43	79
	下野	26		40	66	29	
	下中	23		17	40	16	
	町	31		25	56	20	
	馬場	20		21	41	16	
	畑平	6		3	9	5	

町内別人口と世帯数（住民基本台帳:令和6年9月30日現在）

※住民基本台帳法の改正により外国人住民を含む

筐子	中村	31	28	59	24
	天神	25	27	52	24
	下ノ宮	19	25	44	15
	野宅	28	25	53	23
	上野宅	39	37	76	30
	砂口	13	16	29	15
	福島	21	21	42	21
	模測	22	21	43	21
	針水	15	17	32	15
	赤倉	21	21	42	16
	西久米	27	28	55	25
	皿川	11	7	18	11
	青平	9	10	19	9
	大平	6	8	14	8
	峠ノ下	21	17	38	18
	瀬目	20	15	35	16
	本屋敷	10	10	20	9
	平林	1	3	4	2
	上ノ屋敷	17	16	33	16
	上椿	4	6	10	6
	上杉沢	18	24	42	17
間木ノ平	12	12	24	13	
長畑	32	23	55	24	
小計	564	566	1,130	504	
中計	1,757	1,843	3,600	1,495	
総計	34,215	36,537	70,752	30,912	

※ 赤はげ町 は 赤 兎 町 です。

事業所・労働

- ・ 令和3年経済センサス-活動調査の状況
- ・ 事業所数
- ・ 従業者数
- ・ 労働力状態(15歳以上)
- ・ 産業別就業人口(15歳以上)

令和3年経済センサス-活動調査の状況

民営事業所数及び男女別従業者数

区分	事業所数(所)		従業者数(人)			
	総数	平成28年比較	男	女	総数	平成28年比較
全産業(公務を除く)	3,420	△ 363	16,874	14,515	31,477	△ 125

※ 「平成28年比較」は、平成28年経済センサス-活動調査との比較

※ 事業所数の総数は、事業内容等不詳を含む

※ 従業者数の総数は、男女別の不詳を含む

産業別民営事業所数・従業者数(公務を除く)

産業別	区分	事業所数(所)	従業者数(人)		
			総数	男	女
全産業		3,420	31,477	16,874	14,515
	農林漁業	79	832	655	177
	農業	60	619	475	144
	林業	19	213	180	33
	漁業	-	-	-	-
	非農林漁業	3,341	30,645	16,219	14,338
	鉱業, 採石業, 砂利採取業	3	58	53	5
	建設業	394	2,904	2,452	450
	製造業	265	8,021	5,257	2,764
	電気・ガス・熱供給・水道業	8	75	69	6
	情報通信業	13	31	25	6
	運輸業, 郵便業	42	573	489	84
	卸売業・小売業	845	5,513	2,557	2,919
	金融業・保険業	59	476	185	291
	不動産業, 物品賃貸業	99	367	270	97
	学術研究, 専門・技術サービス業	104	499	320	179
	宿泊業, 飲食サービス業	426	2,124	873	1,202
	生活関連サービス業, 娯楽業	418	1,261	440	821
	教育, 学習支援業	74	518	220	298
	医療, 福祉	293	6,202	1,763	4,439
	複合サービス事業	44	609	372	237
	サービス業(他に分類されないもの)	254	1,414	874	540

※ 従業者数の総数は、男女別の不詳を含む

民営事業所の推移

区分 地域	平成21年	平成24年	平成26年	平成28年	令和3年
本 荘	2,570	2,408	2,446	2,332	2,146
矢 島	283	257	257	238	214
岩 城	239	218	216	202	183
由 利	212	182	187	175	147
西 目	257	242	250	230	215
鳥 海	211	183	198	177	160
東由利	167	155	151	136	122
大 内	302	272	272	246	233
計	4,241	3,917	3,977	3,736	3,420

※ 平成21年、26年は、「経済センサス-基礎調査」、平成24年、28年、令和3年は、「経済センサス-活動調査」によるもの

民営事業所従業者数の推移

(単位:人)

区分 地域	平成21年			平成24年			平成26年			平成28年			令和3年		
	男	女	計	男	女	計	男	女	計	男	女	計	男	女	計
本 荘	11,176	10,403	21,604	10,624	9,758	20,430	11,375	10,782	22,163	10,692	9,749	20,549	11,059	9,737	20,884
矢 島	1,129	1,003	2,132	1,073	898	1,971	1,089	962	2,051	1,043	886	1,929	765	653	1,418
岩 城	941	889	1,830	794	864	1,658	917	974	1,891	777	1,014	1,791	771	994	1,765
由 利	632	602	1,234	609	610	1,219	604	687	1,291	544	549	1,094	472	442	914
西 目	1,405	1,179	2,584	1,377	1,122	2,499	1,032	967	2,008	1,416	1,065	2,481	1,489	886	2,375
鳥 海	546	462	1,008	555	417	972	559	538	1,097	494	390	889	514	439	953
東由利	716	520	1,236	673	527	1,200	628	503	1,131	614	459	1,073	600	430	1,030
大 内	1,237	806	2,043	1,154	705	1,859	1,243	879	2,122	1,099	697	1,796	1,204	934	2,138
計	17,782	15,864	33,671	16,859	14,901	31,808	17,447	16,292	33,754	16,679	14,809	31,602	16,874	14,515	31,477

※ 平成21年、26年は、「経済センサス-基礎調査」、平成24年、28年、令和3年は、「経済センサス-活動調査」によるもの

※ 従業者数の計は、男女別の不詳含む

労働力状態(15歳以上) (国勢調査)

(単位:人)

区分 地域		年	平成12年	平成17年	平成22年	平成27年	令和2年
総 数 ※			79,522	78,208	74,759	70,983	66,701
労働力人口			49,001	46,616	43,399	40,476	38,834
	本 庄		24,282	23,425	22,433	21,468	21,495
	矢 島		3,324	3,070	2,830	2,461	2,141
	岩 城		3,398	3,134	2,843	2,540	2,312
	由 利		3,358	3,219	2,914	2,601	2,367
	西 目		3,262	3,286	3,049	2,886	2,786
	鳥 海		3,574	3,298	2,834	2,593	2,278
	東 由 利		2,633	2,402	2,121	1,884	1,673
	大 内		5,170	4,782	4,375	4,043	3,782
			47,482	44,021	40,727	38,878	37,510
	就業者数 (主に仕事、家事のほか仕事、 通学のかたわら仕事、休業者)						
	本 庄		23,416	21,988	20,997	20,550	20,749
	矢 島		3,251	2,890	2,609	2,352	2,050
	岩 城		3,281	2,958	2,621	2,424	2,213
	由 利		3,280	3,101	2,784	2,540	2,314
	西 目		3,164	3,108	2,876	2,780	2,700
	鳥 海		3,486	3,133	2,701	2,477	2,215
	東 由 利		2,580	2,295	2,011	1,842	1,611
	大 内		5,024	4,548	4,128	3,913	3,658
		1,519	2,595	2,672	1,598	1,324	
完全失業者							
本 庄		866	1,437	1,436	918	746	
矢 島		73	180	221	109	91	
岩 城		117	176	222	116	99	
由 利		78	118	130	61	53	
西 目		98	178	173	106	86	
鳥 海		88	165	133	116	63	
東 由 利		53	107	110	42	62	
大 内		146	234	247	130	124	
		30,426	30,957	30,607	29,384	26,340	
非労働力人口 (家事、通学、その他)							
本 庄		14,590	15,075	15,243	15,171	13,893	
矢 島		2,055	2,064	1,882	1,713	1,529	
岩 城		2,327	2,601	2,552	2,492	2,369	
由 利		1,945	1,832	1,837	1,715	1,433	
西 目		2,475	2,498	2,540	2,414	2,212	
鳥 海		2,259	2,211	2,041	1,837	1,475	
東 由 利		1,610	1,507	1,466	1,316	1,097	
大 内		3,165	3,169	3,046	2,726	2,332	

※総数に「不詳」含むため、「労働力人口」+「非労働力人口」の計と一致しない

産業別就業人口(15歳以上) (国勢調査)

(単位:人)

		平成12年	平成17年	平成22年	平成27年	令和2年
総数		47,482	44,021	40,727	38,878	37,510
	本荘	23,416	21,988	20,997	20,550	20,749
	矢島	3,251	2,890	2,609	2,352	2,050
	岩城	3,281	2,958	2,621	2,424	2,213
	由利	3,280	3,101	2,784	2,540	2,314
	西目	3,164	3,108	2,876	2,780	2,700
	鳥海	3,486	3,133	2,701	2,477	2,215
	東由利	2,580	2,295	2,011	1,842	1,611
	大内	5,024	4,548	4,128	3,913	3,658
第1次産業計		5,168	5,207	4,499	4,328	3,788
	本荘	1,167	1,175	1,014	1,073	973
	矢島	533	478	463	402	354
	岩城	291	278	187	191	163
	由利	482	595	450	440	352
	西目	340	330	300	287	239
	鳥海	928	861	784	725	681
	東由利	659	635	540	503	404
	大内	768	855	761	707	622
	農業		4,755	4,904	4,122	3,949
本荘		1,074	1,114	920	955	849
矢島		497	469	450	380	340
岩城		276	268	171	179	152
由利		473	584	433	422	333
西目		276	280	263	258	217
鳥海		795	781	672	619	610
東由利		627	598	499	470	380
大内		737	810	714	666	589
林業		336	243	336	346	284
	本荘	76	52	86	110	113
	矢島	36	9	13	22	14
	岩城	13	4	13	9	6
	由利	9	11	17	18	17
	西目	7	5	7	7	6
	鳥海	133	80	112	106	71
	東由利	32	37	41	33	24
	大内	30	45	47	41	33
漁業		77	60	41	33	34
	本荘	17	9	8	8	11
	矢島	-	-	-	-	-
	岩城	2	6	3	3	5
	由利	-	-	-	-	2
	西目	57	45	30	22	16
	鳥海	-	-	-	-	-
	東由利	-	-	-	-	-
	大内	1	-	-	-	-
第2次産業計		19,018	15,129	13,070	11,879	11,786
	本荘	8,701	7,215	6,383	6,041	6,452
	矢島	1,376	1,044	821	714	627
	岩城	1,221	912	789	645	576
	由利	1,469	1,142	1,017	826	713
	西目	1,360	1,171	1,049	971	957
	鳥海	1,531	1,106	893	786	637
	東由利	1,071	856	700	618	572
	大内	2,289	1,683	1,418	1,278	1,252
		72	38	55	55	46
本荘	35	18	17	33	31	
	矢島	1	-	-	2	-

			平成12年	平成17年	平成22年	平成27年	令和2年
第3次産業計	鉱業、採石業、 砂利採取業	岩城	5	4	6	7	3
		由利	4	7	24	9	8
		西目	4	2	3	1	1
		鳥海	16	2	5	1	3
		東由利	5	5	-	2	-
		大内	2	-	-	-	-
			6,590	5,245	4,121	3,940	3,632
	建設業	本荘	2,916	2,432	2,015	1,984	1,918
		矢島	444	320	242	222	188
		岩城	462	339	255	235	218
		由利	494	373	310	265	221
		西目	411	309	247	258	218
		鳥海	600	476	338	305	265
		東由利	369	276	190	189	169
		大内	894	720	524	482	435
		12,356	9,846	8,894	7,884	8,108	
	製造業	本荘	5,750	4,765	4,351	4,024	4,503
		矢島	931	724	579	490	439
		岩城	754	569	528	403	355
		由利	971	762	683	552	484
		西目	945	860	799	712	738
		鳥海	915	628	550	480	369
		東由利	697	575	510	427	403
		大内	1,393	963	894	796	817
		23,274	23,515	22,660	22,288	21,546	
	電気・ガス・熱供給・水道業	本荘	13,536	13,471	13,157	13,086	13,100
		矢島	1,340	1,367	1,322	1,234	1,061
		岩城	1,769	1,757	1,634	1,576	1,463
由利		1,329	1,364	1,315	1,274	1,170	
西目		1,464	1,584	1,521	1,515	1,452	
鳥海		1,022	1,161	1,022	957	887	
東由利		849	802	771	721	634	
大内		1,965	2,009	1,918	1,925	1,779	
		231	172	151	141	165	
本荘		173	123	115	103	120	
矢島		14	6	5	5	5	
岩城	10	9	7	9	8		
由利	10	6	5	6	5		
西目	6	3	7	7	7		
鳥海	7	7	6	5	7		
東由利	1	3	1	1	2		
大内	10	15	5	5	11		
	1,664	-	-	-	-		
運輸・通信業	本荘	915	-	-	-	-	
	矢島	81	-	-	-	-	
	岩城	159	-	-	-	-	
	由利	70	-	-	-	-	
	西目	147	-	-	-	-	
	鳥海	73	-	-	-	-	
	東由利	69	-	-	-	-	
	大内	150	-	-	-	-	
	-	1,195	-	-	-		
運輸業	本荘	-	619	-	-	-	
	矢島	-	74	-	-	-	
	岩城	-	145	-	-	-	
	由利	-	59	-	-	-	
	西目	-	103	-	-	-	
	鳥海	-	44	-	-	-	
	東由利	-	40	-	-	-	

		平成12年	平成17年	平成22年	平成27年	令和2年
情報通信業	大内	-	111	-	-	-
		-	236	206	139	140
	本荘	-	144	123	76	82
	矢島	-	7	9	5	-
	岩城	-	31	24	16	18
	由利	-	10	11	11	7
	西目	-	16	12	3	10
	鳥海	-	3	3	5	4
	東由利	-	2	5	4	5
	大内	-	23	19	19	14
運輸業、郵便業		-	-	1,273	1,055	1,033
	本荘	-	-	685	570	570
	矢島	-	-	63	46	55
	岩城	-	-	131	123	94
	由利	-	-	78	64	63
	西目	-	-	100	84	91
	鳥海	-	-	56	48	33
	東由利	-	-	41	32	29
	大内	-	-	119	88	98
卸売・小売業、飲食店		7,701	-	-	-	-
	本荘	4,801	-	-	-	-
	矢島	443	-	-	-	-
	岩城	484	-	-	-	-
	由利	395	-	-	-	-
	西目	459	-	-	-	-
	鳥海	318	-	-	-	-
	東由利	257	-	-	-	-
	大内	544	-	-	-	-
飲食店・宿泊業		-	1,751	-	-	-
	本荘	-	1,083	-	-	-
	矢島	-	83	-	-	-
	岩城	-	121	-	-	-
	由利	-	63	-	-	-
	西目	-	87	-	-	-
	鳥海	-	108	-	-	-
	東由利	-	53	-	-	-
	大内	-	153	-	-	-
卸売業、小売業		-	6,503	5,650	5,305	4,877
	本荘	-	3,860	3,356	3,189	2,991
	矢島	-	426	389	368	288
	岩城	-	410	349	306	288
	由利	-	349	291	269	241
	西目	-	436	356	342	313
	鳥海	-	308	266	224	204
	東由利	-	217	185	168	142
	大内	-	497	458	439	410
金融業・保険業		721	611	571	550	493
	本荘	479	404	380	374	344
	矢島	43	41	41	38	29
	岩城	42	31	28	34	26
	由利	38	29	21	21	13
	西目	31	31	34	31	34
	鳥海	28	27	20	18	14
	東由利	8	9	11	9	7
	大内	52	39	36	25	26
		118	119	-	-	-
	本荘	90	86	-	-	-
	矢島	4	5	-	-	-
	7	4	-	-	-	

		平成12年	平成17年	平成22年	平成27年	令和2年
不動産業	由利	3	6	-	-	-
	西目	8	7	-	-	-
	鳥海	1	1	-	-	-
	東由利	1	2	-	-	-
	大内	4	8	-	-	-
不動産業、物品賃貸業		-	-	372	336	301
	本荘	-	-	259	211	211
	矢島	-	-	5	15	12
	岩城	-	-	32	32	16
	由利	-	-	10	13	10
	西目	-	-	24	16	11
	鳥海	-	-	8	6	8
	東由利	-	-	4	7	7
大内	-	-	30	36	26	
学術研究、専門・技術サービス業		-	-	570	606	573
	本荘	-	-	351	384	364
	矢島	-	-	26	25	26
	岩城	-	-	38	35	40
	由利	-	-	31	35	32
	西目	-	-	41	46	41
	鳥海	-	-	16	10	11
	東由利	-	-	13	17	11
大内	-	-	54	54	48	
宿泊業・飲食サービス業		-	-	1,985	1,763	1,673
	本荘	-	-	1,248	1,117	1,110
	矢島	-	-	103	87	53
	岩城	-	-	128	111	109
	由利	-	-	78	69	60
	西目	-	-	130	131	112
	鳥海	-	-	109	92	85
	東由利	-	-	35	28	26
大内	-	-	154	128	118	
生活関連サービス業・娯楽業		-	-	1,525	1,325	1,203
	本荘	-	-	860	748	695
	矢島	-	-	83	85	79
	岩城	-	-	132	98	84
	由利	-	-	83	88	72
	西目	-	-	95	88	90
	鳥海	-	-	62	46	39
	東由利	-	-	82	61	47
大内	-	-	128	111	97	
教育・学習支援業		-	1,553	1,515	1,442	1,446
	本荘	-	1,071	1,047	1,037	1,091
	矢島	-	59	52	41	37
	岩城	-	113	103	99	79
	由利	-	76	66	57	62
	西目	-	87	95	78	61
	鳥海	-	34	28	26	26
	東由利	-	28	34	21	28
大内	-	85	90	83	62	
医療・福祉		-	4,525	5,109	5,794	5,903
	本荘	-	2,482	2,806	3,253	3,413
	矢島	-	248	277	296	296
	岩城	-	352	398	463	478
	由利	-	321	386	398	373
	西目	-	375	383	430	412
	鳥海	-	232	239	263	266
	東由利	-	134	183	193	171
大内	-	381	437	498	494	
		-	851	544	695	622

		平成12年	平成17年	平成22年	平成27年	令和2年	
複合サービス事業	本荘	-	324	207	272	289	
	矢島	-	51	34	47	31	
	岩城	-	34	15	26	22	
	由利	-	91	61	51	45	
	西目	-	47	28	37	39	
	鳥海	-	80	53	71	58	
	東由利	-	88	58	62	46	
	大内	-	136	88	129	92	
			11,157	-	-	-	-
	サービス業	本荘	6,288	-	-	-	-
		矢島	620	-	-	-	-
		岩城	900	-	-	-	-
		由利	695	-	-	-	-
		西目	724	-	-	-	-
		鳥海	475	-	-	-	-
		東由利	416	-	-	-	-
		大内	1,039	-	-	-	-
	サービス業(他に分類されないもの)		-	4,398	1,690	1,772	1,792
		本荘	-	2,526	964	1,003	1,014
		矢島	-	226	113	81	78
		岩城	-	385	151	145	135
		由利	-	222	74	90	103
		西目	-	275	102	133	147
		鳥海	-	203	68	70	71
		東由利	-	149	58	64	71
	大内	-	412	160	186	173	
	公務(他に分類されるものを除く)		1,682	1,601	1,499	1,365	1,325
		本荘	790	749	756	749	806
		矢島	135	141	122	95	72
		岩城	167	122	98	79	66
		由利	118	132	120	102	84
		西目	89	117	114	89	84
		鳥海	120	114	88	73	61
東由利		97	77	61	54	42	
大内	166	149	140	124	110		
分類不能の産業		22	170	498	383	390	
	本荘	12	127	443	350	224	
	矢島	2	1	3	2	8	
	岩城	-	11	11	12	11	
	由利	-	-	2	-	79	
	西目	-	23	6	7	52	
	鳥海	5	5	2	9	10	
	東由利	1	2	-	-	1	
大内	2	1	31	3	5		

所得

- ・ 市町村民所得(分配)
- ・ 産業別総生産

市町村民所得(分配) (令和3年度秋田県市町村民経済計算年報) [推計値、毎年度遡及改定]

年度	区分	平成24年度	平成25年度	平成26年度	平成27年度
市町村民所得		182,339	187,483	186,937	184,401
雇用者 報酬	賃金・俸給	121,664	119,220	120,880	119,894
	雇主の社会負担	102,405	100,135	101,318	100,297
		19,259	19,085	19,562	19,597
財産所得(非企業部門)		12,342	12,402	11,834	12,573
	一般政府	△ 680	△ 648	△ 560	△ 430
	家計	12,884	12,910	12,255	12,866
	対家計民間非営利団体	138	140	139	137
企業所得(法人企業の分配所得受払後)		48,333	55,861	54,223	51,934
	民間法人企業	24,698	32,426	33,118	29,721
	公的企業	2,099	2,054	1,610	1,669
	個人企業	21,536	21,381	19,495	20,544
	農林水産業	1,954	1,517	209	732
	その他の産業	4,149	4,567	4,317	4,817
	持ち家	15,433	15,297	14,969	14,995
1人当たり市町村民所得(千円/人)		2,190	2,286	2,312	2,317
秋田県の1人当たり市町村民所得(千円/人)		2,317	2,396	2,393	2,451

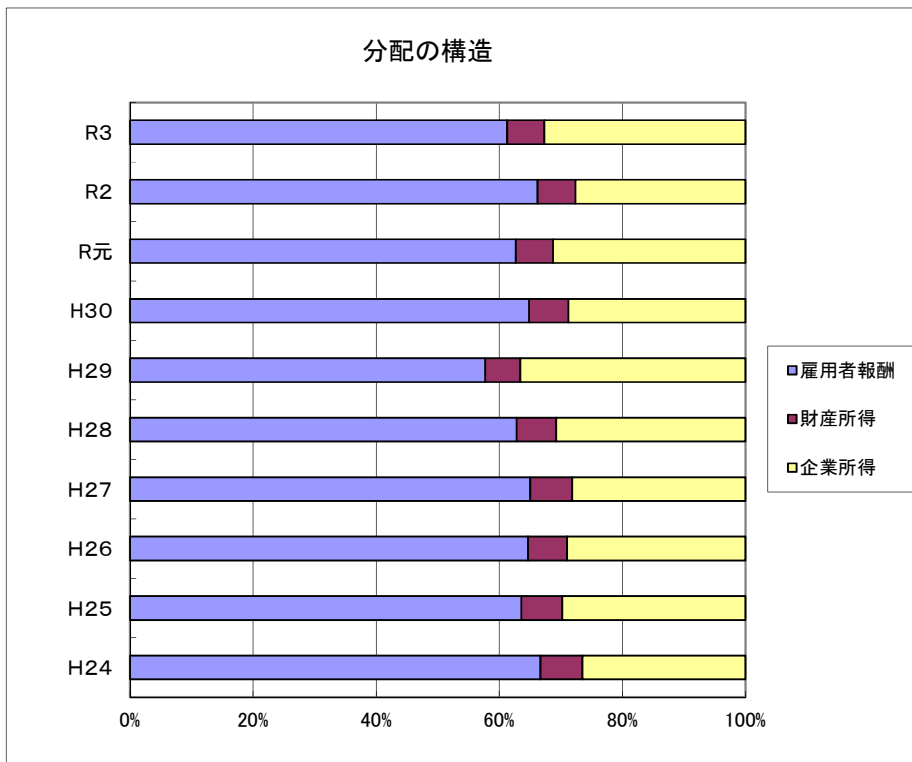

(単位:百万円)

平成28年度	平成29年度	平成30年度	令和元年度	令和2年度	令和3年度
193,315	217,172	197,858	204,399	193,629	209,083
121,419	125,324	128,324	128,133	128,302	128,174
101,606	104,979	107,833	107,629	107,980	107,520
19,813	20,345	20,491	20,504	20,322	20,654
12,405	12,430	12,623	12,359	11,878	12,589
△ 360	△ 286	△ 145	△ 128	△ 160	△ 126
12,621	12,553	12,597	12,334	11,889	12,542
144	163	171	153	149	173
59,491	79,418	56,911	63,907	53,449	68,320
36,971	57,227	36,119	43,324	32,811	49,297
1,999	1,703	1,666	1,826	1,804	1,650
20,521	20,488	19,126	18,757	18,834	17,373
1,132	1,482	1,136	951	644	211
4,400	4,185	3,264	3,065	3,337	2,960
14,989	14,821	14,726	14,741	14,853	14,202
2,450	2,794	2,586	2,710	2,608	2,840
2,525	2,659	2,612	2,685	2,543	2,691

※ 内閣府経済社会総合研究所の「県民経済計算標準方式」に準拠して推計した秋田県民経済計算の計数を按分し推計。
 平成22年度は平成23年基準、平成23年度以降は平成27年基準で推計されている。

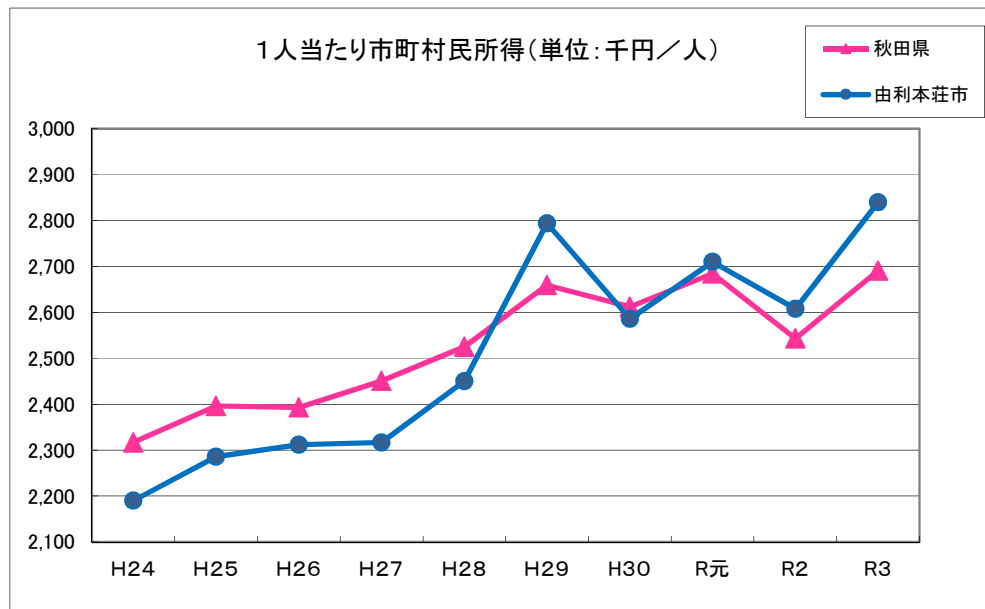

産業別総生産（令和3年度秋田県市町村民経済計算年報）【推計値、毎年度遡及改定】

区 分	平成24年度		平成25年度		平成26年度		平成27年度		平成28年度	
	(百万円)	構成比 (%)	(百万円)	構成比 (%)	(百万円)	構成比 (%)	(百万円)	構成比 (%)	(百万円)	構成比 (%)
第1次産業	8,888	3.9	7,965	3.3	6,228	2.5	6,864	2.8	7,451	2.9
農業	7,225	3.1	6,235	2.6	4,369	1.8	5,111	2.1	5,804	2.2
林業	1,580	0.7	1,656	0.7	1,782	0.7	1,664	0.7	1,563	0.6
水産業	83	0.0	74	0.0	77	0.0	89	0.0	84	0.0
第2次産業	53,988	23.4	61,736	25.8	71,299	28.9	67,238	27.3	77,717	30.1
鉱業	1,105	0.5	1,279	0.5	1,504	0.6	1,575	0.6	1,469	0.6
製造業	39,393	17.1	41,504	17.4	49,874	20.2	52,554	21.4	48,149	18.7
建設業	13,490	5.9	18,953	7.9	19,921	8.1	13,109	5.3	28,099	10.9
第3次産業	167,457	72.7	169,297	70.8	169,555	68.6	171,862	69.9	172,997	67.0
電気・ガス・水道・ 廃棄物処理業	7,603	3.3	7,878	3.3	8,002	3.2	9,314	3.8	10,765	4.2
卸売・小売業	18,178	7.9	19,394	8.1	18,413	7.5	17,427	7.1	17,218	6.7
金融・保険業	7,886	3.4	8,263	3.5	8,123	3.3	8,362	3.4	7,950	3.1
不動産業	32,798	14.2	32,676	13.7	32,935	13.3	33,142	13.5	33,412	12.9
運輸・郵便業	6,153	2.7	5,837	2.4	6,201	2.5	6,182	2.5	6,036	2.3
情報通信業	5,091	2.2	5,172	2.2	5,005	2.0	4,964	2.0	5,047	2.0
宿泊・飲食 サービス業	5,460	2.4	5,788	2.4	6,048	2.4	6,100	2.5	6,738	2.6
専門・科学技術、業務 支援サービス業	9,897	4.3	9,908	4.1	9,611	3.9	10,120	4.1	10,458	4.1
公務	15,415	6.7	14,740	6.2	14,976	6.1	14,734	6.0	14,282	5.5
教育	13,820	6.0	14,028	5.9	14,515	5.9	14,127	5.7	13,805	5.3
保健衛生・ 社会事業	34,063	14.8	34,784	14.6	34,802	14.1	36,410	14.8	36,495	14.1
その他の サービス	11,093	4.8	10,829	4.5	10,924	4.4	10,980	4.5	10,791	4.2
小 計 ①	230,333	100.0	238,998	100.0	247,082	100.0	245,964	100.0	258,165	100.0
輸入品に課される税・関税等②	-318		-165		-634		-1,318		-1,337	
市町村内総生産①+②	230,015		238,833		246,448		244,646		256,828	

※ 「輸入品に課される税・関税等」は、「輸入品に課される税・関税」から「総資本形成に係る消費税」を控除したものと

※ 構成比の端数は四捨五入しているため計と一致しない場合がある

平成29年度		平成30年度		令和元年度		令和2年度		令和3年度	
(百万円)	構成比 (%)	(百万円)	構成比 (%)	(百万円)	構成比 (%)	(百万円)	構成比 (%)	(百万円)	構成比 (%)
7,704	2.5	7,605	2.8	7,164	2.5	6,604	2.3	6,322	2.1
6,091	2.0	5,946	2.2	5,514	1.9	5,090	1.8	4,699	1.6
1,529	0.5	1,575	0.6	1,577	0.6	1,436	0.5	1,548	0.5
84	0.0	84	0.0	73	0.0	78	0.0	75	0.0
126,968	41.1	89,674	33.1	103,312	36.4	112,219	39.2	128,007	42.4
1,562	0.5	1,522	0.6	1,512	0.5	1,395	0.5	1,465	0.5
107,225	34.7	69,859	25.8	82,411	29.0	93,739	32.7	107,499	35.6
18,181	5.9	18,293	6.8	19,389	6.8	17,085	6.0	19,043	6.3
174,173	56.4	173,618	64.1	173,470	61.1	167,769	58.5	167,429	55.5
11,103	3.6	11,486	4.2	12,639	4.5	12,952	4.5	11,367	3.8
17,732	5.7	17,586	6.5	17,293	6.1	16,159	5.6	16,927	5.6
7,721	2.5	7,916	2.9	7,905	2.8	7,277	2.5	7,380	2.4
33,917	11.0	34,061	12.6	34,528	12.2	34,891	12.2	34,942	11.6
6,156	2.0	6,047	2.2	5,866	2.1	5,146	1.8	5,952	2.0
5,007	1.6	4,975	1.8	4,710	1.7	5,023	1.8	4,817	1.6
6,980	2.3	7,023	2.6	6,556	2.3	3,811	1.3	3,581	1.2
10,392	3.4	10,565	3.9	10,644	3.7	10,609	3.7	10,559	3.5
14,491	4.7	14,280	5.3	14,112	5.0	14,729	5.1	14,380	4.8
13,841	4.5	13,377	4.9	13,145	4.6	13,092	4.6	12,718	4.2
35,831	11.6	35,409	13.1	35,189	12.4	34,482	12.0	35,055	11.6
11,002	3.6	10,893	4.0	10,883	3.8	9,598	3.3	9,751	3.2
308,845	100.0	270,897	100.0	283,946	100.0	286,592	100.0	301,758	100.0
-2,083		-1,509		-1,932		-2,070		-571	
306,762		269,388		282,014		284,522		301,187	

農 林 水 産

- ・ 農家数
- ・ 主副業別農家数：販売農家
- ・ 農業就業人口：販売農家
- ・ 経営規模別農家数：販売農家
- ・ 経営耕地面積：販売農家
- ・ 販売目的の家畜の飼養数：販売農家
- ・ 森林面積
- ・ 民有林の保有形態別森林面積
- ・ 民有林の森林資源状況
- ・ 《海面》漁業経営体の基本構成

農家数(農林業センサス)

区分 地域	2000年(単位:戸)			2005年(単位:戸)			2010年(単位:戸)	
	総農家数	販売農家	自給的農家	総農家数	販売農家	自給的農家	総農家数	販売農家
本 荘	1,340	1,194	146	1,230	1,087	143	1,085	934
矢 島	593	543	50	529	478	51	477	426
岩 城	403	332	71	331	272	59	304	238
由 利	723	624	99	678	577	101	610	506
西 目	311	248	63	304	206	98	258	155
鳥 海	1,069	950	119	1,003	865	138	927	790
東 由 利	729	664	65	663	588	75	604	527
大 内	1,160	1,022	138	1,064	902	162	994	823
計	6,328	5,577	751	5,802	4,975	827	5,259	4,399

主副業別農家数:販売農家(農林業センサス) ※1

区分 地域	2000年(単位:戸)			2005年(単位:戸)			2010年(単位:戸)	
	主業農家	準主業農家	副業的農家	主業農家	準主業農家	副業的農家	主業農家	準主業農家
本 荘	272	510	412	185	558	344	201	400
矢 島	77	210	256	77	193	208	69	193
岩 城	23	108	201	17	102	153	25	105
由 利	95	211	318	69	207	301	84	219
西 目	48	102	98	33	89	84	35	63
鳥 海	156	346	448	119	345	401	176	349
東 由 利	134	247	283	128	236	224	142	201
大 内	146	346	530	142	293	467	154	287
計	951	2,080	2,546	770	2,023	2,182	886	1,817

農業就業人口:販売農家(農林業センサス) ※2

区分 地域	2000年			2005年			2010年	
	総数	男	女	総数	男	女	総数	男
本 荘	1,758	817	941	1,734	819	915	1,405	739
矢 島	800	356	444	769	365	404	703	337
岩 城	431	172	259	417	184	233	342	166
由 利	909	408	501	884	424	460	750	390
西 目	383	176	207	331	159	172	226	131
鳥 海	1,278	579	699	1,237	573	664	1,246	628
東 由 利	970	462	508	900	454	446	797	435
大 内	1,290	570	720	1,326	617	709	1,124	589
計	7,819	3,540	4,279	7,598	3,595	4,003	6,593	3,415

※1 主副業別分類は農業所得と農業労働力の状況を組み合わせて農業生産の担い手農家をより鮮明に析出
主業農家とは農業所得が主(農家所得の50%以上が農業所得)で65歳未満の農業従事60日以上の方が
準主業農家とは農外所得が主で、65歳未満の農業従事60日以上の方がいる農家をいう。

副業農家とは65歳未満の農業従事60日以上の方がいない農家をいう。

主業経営体とは農業所得が主(世帯所得の50%以上が農業所得)で、調査期日前1年間に自営農業に60日
準主業経営体とは農外所得が主(世帯所得の50%未満が農業所得)で、調査期日前1年間に自営農業に60
副業的経営体とは調査期日前1年間に自営農業に60日以上従事している65歳未満の世帯員がいない個

※2 「農業就業人口」とは、調査期日前1年間に「農業のみに従事した世帯員」及び「農業と兼業の双方に従事

自給的農家	2015年(単位:戸)			2020年(単位:戸)		
	総農家数	販売農家	自給的農家	総農家数	販売農家	自給的農家
151	897	747	150	742	592	150
51	405	365	40	335	300	35
66	243	180	63	188	130	58
104	542	430	112	436	342	94
103	213	128	85	173	92	81
137	832	708	124	691	586	105
77	506	437	69	413	352	61
171	847	705	142	690	557	133
860	4,485	3,700	785	3,668	2,951	717

副業的農家	2015年(単位:戸)			2020年(単位:戸)		
	主業農家	準主業農家	副業的農家	主業経営体	準主業経営体	副業的経営体
333	139	225	383	105	139	353
164	65	116	184	49	84	167
108	24	62	94	20	30	82
203	60	143	227	51	76	216
57	24	42	62	22	13	58
265	152	228	328	131	130	332
184	102	132	203	79	73	202
382	110	194	401	94	109	355
1,696	676	1,142	1,882	551	654	1,765

(単位:人)

女	2015年			2020年		
	総数	男	女	総数	男	女
666	1,098	616	482	728	482	246
366	528	294	234	373	244	129
176	276	135	141	158	106	52
360	615	345	270	360	248	112
95	202	115	87	127	85	42
618	946	501	445	683	416	267
362	637	353	284	433	281	152
535	1,028	569	459	648	430	218
3,178	5,330	2,928	2,402	3,510	2,292	1,218

する農家分類である。
いる農家をいう。

以上従事している65歳未満の世帯員がいる個人経営体をいう。
日以上従事している65歳未満の世帯員がいる個人経営体をいう。
人経営体をいう。

したが、農業の従事日数の方が多い世帯員」のことをいう。

経営規模別農家数：販売農家（農林業センサス）※3

区分		2000年(単位:戸)							
地域		例外規定	0.3~0.5ha	0.5 ~ 1.0	1.0 ~ 1.5	1.5 ~ 2.0	2.0 ~ 2.5	2.5 ~ 3.0	3.0 ~ 4.0
本 荘		8	100	261	197	182	129	103	112
矢 島		-	43	130	125	94	49	30	33
岩 城		-	40	95	83	51	24	14	14
由 利		4	51	132	99	79	71	53	59
西 目		1	12	45	52	29	28	29	25
鳥 海		-	112	221	175	134	87	62	80
東 由 利		2	49	134	173	96	69	35	48
大 内		5	89	220	178	171	110	73	93
計		20	496	1,238	1,082	836	567	399	464

区分		2005年(単位:経営体)							
地域		0.3ha未満	0.3~0.5ha	0.5 ~ 1.0	1.0 ~ 1.5	1.5 ~ 2.0	2.0 ~ 3.0	3.0 ~ 5.0	5.0 ~10.0
本 荘		20	87	229	175	161	212	152	57
矢 島		2	41	102	117	82	71	38	20
岩 城		5	23	71	64	59	25	24	8
由 利		13	58	118	86	80	106	78	42
西 目		48	19	31	33	35	37	32	14
鳥 海		6	96	192	160	130	135	109	38
東 由 利		7	37	136	127	87	92	71	29
大 内		31	75	190	149	145	155	137	48
計		132	436	1,069	911	779	833	641	256

区分		2010年(単位:経営体)							
地域		経営耕地なし	0.3ha未満	0.3~0.5ha	0.5 ~ 1.0	1.0 ~ 1.5	1.5 ~ 2.0	2.0 ~ 3.0	3.0 ~ 5.0
本 荘		8	10	63	173	156	131	168	141
矢 島		1	2	30	86	76	73	80	43
岩 城		-	2	19	54	59	40	32	17
由 利		6	2	42	108	69	64	95	72
西 目		9	18	10	18	18	25	35	29
鳥 海		5	4	70	171	137	118	129	109
東 由 利		5	3	32	118	99	84	80	69
大 内		12	5	65	160	138	131	140	120
計		46	46	331	888	752	666	759	600

区分		2015年(単位:経営体)							
地域		経営耕地なし	0.3ha未満	0.3~0.5ha	0.5 ~ 1.0	1.0 ~ 1.5	1.5 ~ 2.0	2.0 ~ 3.0	3.0 ~ 5.0
本 荘		1	7	54	126	114	113	121	127
矢 島		1	-	28	70	74	46	69	41
岩 城		-	-	10	41	45	28	17	23
由 利		-	2	26	75	73	51	93	51
西 目		-	4	8	14	21	13	27	21
鳥 海		-	-	59	160	125	94	124	87
東 由 利		-	4	19	88	76	76	80	55
大 内		1	2	58	123	130	89	116	109
計		3	19	262	697	658	510	647	514

4.0 ~ 5.0	5.0 ~ 7.5	7.5 ~10.0	10.0~15.0	15.0ha以上
52	40	7	2	1
16	12	3	4	4
5	6	-	-	-
24	43	3	6	-
6	18	1	1	1
40	27	8	1	3
20	23	6	7	2
38	35	8	1	1
201	204	36	22	12

10.0~20.0	20.0~30.0	30.0~50.0	50.0~100.0	100ha以上
6	3	-	-	-
6	3	1	-	-
-	-	-	-	-
5	-	-	1	-
5	-	1	1	-
3	1	2	-	-
10	1	-	-	-
7	1	-	-	-
42	9	4	2	-

5.0 ~ 10.0	10.0~20.0	20.0~30.0	30.0~50.0	50.0~100.0	100ha以上
80	10	4	1	-	-
28	5	2	-	1	-
17	-	-	-	-	-
48	6	1	-	1	-
13	6	2	3	-	-
48	6	-	1	1	-
31	11	3	-	-	-
69	9	1	-	-	-
334	53	13	5	3	-

5.0 ~ 10.0	10.0~20.0	20.0~30.0	30.0~50.0	50.0~100.0	100ha以上
70	9	4	1	-	-
26	6	2	2	-	-
14	2	-	-	-	-
53	6	-	-	-	-
14	6	-	-	-	-
50	8	-	1	-	-
25	11	3	-	-	-
65	12	-	-	-	-
317	60	9	4	-	-

区分 地域	2020年(単位:経営体)							
	経営耕地なし	0.3ha未満	0.3~0.5ha	0.5~1.0	1.0~1.5	1.5~2.0	2.0~3.0	3.0~5.0
本 荘	5	5	37	100	79	80	106	97
矢 島	1	1	28	59	61	31	55	30
岩 城	1	1	8	21	25	30	13	17
由 利	1	3	26	61	56	44	66	33
西 目	-	2	7	10	10	7	26	11
鳥 海	2	7	41	132	101	70	98	97
東 由 利	2	3	24	62	69	50	58	47
大 内	1	2	35	94	87	79	91	99
計	13	24	206	539	488	391	513	431

※ 農業経営体とは農林業経営体のうち経営耕地面積が30a以上の規模の農業、または農作業の受託の事業を

経営耕地面積:販売農家(農林業センサス)

区分 地域	2000年(単位:ha)				2005年(単位:ha)				2010年(単位:ha)		
	総面積	田	畑	樹園地	総面積	田	畑	樹園地	総面積	田	
本 荘	2,302	2,205	94	3	2,242	2,149	91	2	2,221	2,100	
矢 島	1,019	805	211	3	920	770	147	3	932	790	
岩 城	468	448	15	6	439	419	15	5	436	411	
由 利	1,336	1,184	151	1	1,217	1,141	75	1	1,164	1,100	
西 目	595	458	98	39	501	418	47	36	447	356	
鳥 海	1,762	1,539	210	14	1,675	1,488	174	12	1,685	1,502	
東 由 利	1,319	1,091	217	11	1,242	1,070	168	4	1,225	1,052	
大 内	1,949	1,857	92	1	1,831	1,767	62	2	1,851	1,791	
計	10,750	9,587	1,088	78	10,067	9,222	779	65	9,961	9,102	

※ 2020年は公表単位が従来のhaからaに変更となった。

販売目的の家畜の飼養数:販売農家(農林業センサス)

区分 地域	2000年				2005年				2010年	
	乳用牛 (頭)	肉用牛 (頭)	豚 (頭)	採卵鶏 (100羽)	乳用牛 (頭)	肉用牛 (頭)	豚 (頭)	採卵鶏 (100羽)	乳用牛 (頭)	肉用牛 (頭)
本 荘	71	693	5,675	42	45	647	1,026	40	X	672
矢 島	255	730	-	X	311	594	-	1	252	877
岩 城	X	74	-	-	9	60	-	-	X	57
由 利	X	384	X	-	7	237	-	-	-	235
西 目	110	169	X	-	29	137	145	-	X	116
鳥 海	139	508	-	X	156	435	-	2	X	490
東 由 利	125	1,164	X	X	121	1,158	285	20	131	1,161
大 内	-	944	2,385	X	-	1,031	2,306	111	X	1,111
計	X	4,666	X	X	678	4,299	3,762	174	691	4,719

5.0～10.0	10.0～20.0	20.0～30.0	30.0～50.0	50.0～100.0	100ha以上
67	17	3	1	-	-
22	10	2	-	-	-
13	-	2	1	-	-
42	8	2	1	-	-
13	6	-	1	-	-
31	13	-	1	-	-
21	12	5	1	-	-
52	16	1	1	-	-
261	82	15	7	-	-

行う者、または農業経営が一定の外形基準を満たす者をいう。

		2015年(単位:ha)				2020年(単位:a)			
畑	樹園地	総面積	田	畑	樹園地	総面積	田	畑	樹園地
117	4	1,920	1,852	67	1	206,851	194,163	12,098	590
138	3	911	763	145	3	84,195	68,562	15,322	311
19	6	384	366	13	5	38,177	33,599	4,253	325
63	1	1,105	1,068	37	-	109,844	104,480	5,334	30
57	34	384	330	24	30	59,535	46,411	10,692	2,432
173	11	1,560	1,399	151	10	146,796	131,588	14,068	1,140
171	3	1,118	972	144	1	106,533	90,594	15,919	20
59	2	1,714	1,667	47	1	165,250	155,103	9,845	302
797	64	9,094	8,414	627	53	917,181	824,500	87,531	5,150

		2015年				2020年			
豚 (頭)	採卵鶏 (100羽)	乳用牛 (頭)	肉用牛 (頭)	豚 (頭)	採卵鶏 (100羽)	乳用牛 (頭)	肉用牛 (頭)	豚 (頭)	採卵鶏 (100羽)
X	X	X	X	-	X	-	X	X	X
-	1	139	X	-	1	X	X	-	X
-	-	-	X	-	-	-	X	-	-
-	-	X	X	-	-	X	X	-	-
-	X	X	X	-	X	X	X	-	X
X	X	167	X	-	X	X	1,185	-	-
X	83	X	X	X	X	X	X	X	-
1,881	145	594	3,632	X	96	436	X	7,007	2,055

森林面積(秋田県林業統計)

区分 年度	総面積 (ha)	森林面積(ha)			森林面積率 (%)
		森林総面積	国有林	民有林	
平成28年度	120,959	89,430	19,245	70,185	73.9
平成29年度	120,959	89,406	19,245	70,161	73.9
平成30年度	120,959	89,506	19,245	70,261	74.0
令和元年度	120,959	90,359	20,098	70,261	74.7
令和2年度	120,959	90,378	20,098	70,279	74.7
令和3年度	120,959	90,372	20,098	70,274	74.7
令和4年度	120,959	90,369	20,098	70,271	74.7
令和5年度	120,959	90,374	20,099	70,276	74.7

※平成27年度以降、秋田県林業統計の総面積は、国土地理院の10月1日現在数値を使用

民有林の保有形態別森林面積(秋田県林業統計)

区分 年度	公有林(ha)			
	総数	県	市	財産区
平成28年度	13,331	1,125	11,165	1,041
平成29年度	13,312	1,120	11,141	1,051
平成30年度	13,337	1,127	11,155	1,054
令和元年度	13,337	1,127	11,155	1,054
令和2年度	13,335	1,127	11,153	1,054
令和3年度	13,335	1,127	11,153	1,054
令和4年度	13,335	1,127	11,153	1,054
令和5年度	13,335	1,127	11,153	1,054

区分 年度	私有林(ha)						
	総数	個人	森林総合研究所	林業公社	会社	社寺	その他
平成28年度	56,854	36,326	2,103	3,743	2,414	495	11,773
平成29年度	56,849	36,198	2,088	3,735	2,530	499	11,798
平成30年度	56,924	36,226	2,091	3,735	2,498	498	11,876
令和元年度	56,924	36,226	2,091	3,735	2,498	498	11,876
令和2年度	56,944	36,228	2,091	3,752	2,495	498	11,879
令和3年度	56,939	36,226	2,091	3,750	2,494	498	11,880
令和4年度	56,936	36,209	2,091	3,750	2,517	498	11,871
令和5年度	56,941	36,186	2,091	3,750	2,545	498	11,870

森林総合研究所・・・(国研)森林研究・整備機構 森林整備センター
(旧:(国研)森林総合研究所森林整備センター)

民有林の森林資源状況(秋田県林業統計)

区分 年度	人工林				天然林			
	面積 (ha)	蓄積(m ³)			面積 (ha)	蓄積(m ³)		
		総数	針葉樹	広葉樹		総数	針葉樹	広葉樹
平成28年度	41,412	16,410,589	16,361,096	49,493	28,222	4,072,922	126,433	3,946,489
平成29年度	41,402	16,781,525	16,734,649	46,876	27,949	4,068,650	112,545	3,956,105
平成30年度	41,544	17,079,775	17,027,147	52,628	27,985	4,087,818	113,728	3,974,090
令和元年度	41,544	17,390,426	17,336,559	53,867	27,985	4,093,129	114,172	3,978,957
令和2年度	41,464	17,642,813	17,585,632	57,181	28,082	4,118,479	130,093	3,988,386
令和3年度	41,432	17,924,133	17,865,310	58,823	28,052	4,131,158	132,000	3,999,158
令和4年度	41,346	18,161,274	18,101,737	59,537	28,092	4,138,105	133,704	4,004,401
令和5年度	41,290	18,364,720	18,301,490	63,230	28,012	4,146,636	135,634	4,011,002

区分 年度	竹林 (ha)	無立木地(ha)		
		総数	伐採跡地	未立木地
平成28年度	62	490	270	219
平成29年度	63	747	435	312
平成30年度	63	669	375	294
令和元年度	63	669	375	294
令和2年度	63	670	375	295
令和3年度	63	727	432	295
令和4年度	63	770	479	291
令和5年度	63	912	622	289

※表記年度は統計書発行年度、数値はその前年度末数値

《海面》漁業経営体の基本構成(漁業センサス)

区分 地域		1998年								
		漁業 経営体数 (経営体)	漁船(隻)			最盛期の海上作業従事者数(人)			漁獲金額 (万円)	1経営体平均漁獲金額 (万円)
			無動力船	船外機付船	動力船	計	家族	雇用者		
本 荘	32	0	24	13	39	39	0	3,840	120	
岩 城	23	0	23	3	31	28	3	X	X	
西 目	24	0	9	20	37	31	6	8,685	362	
計	79	0	56	36	107	98	0	X	X	

区分 地域		2003年								
		漁業 経営体数 (経営体)	漁船(隻)			最盛期の海上作業従事者数(人)			漁獲金額 (万円)	1経営体平均漁獲金額 (万円)
			無動力船	船外機付船	動力船	計	家族	雇用者		
本 荘	36	-	25	15	48	46	2	4,044	112	
岩 城	16	X	X	X	X	X	X	X	X	
西 目	28	-	13	22	48	40	8	7,515	268	
計	80	X	X	X	X	X	X	X	X	

区分 地域		2008年								
		漁業 経営体数 (経営体)	漁船(隻)			海上作業従事者数(人) (11月1日現在)			漁獲金額 (万円)	1経営体平均漁獲金額 (万円)
			無動力船	船外機付船	動力船	計	家族	雇用者		
本 荘	30	1	20	17	23	16	7	/	/	
岩 城	14	-	15	1	20	14	6	/	/	
西 目	20	-	8	17	40	22	18	/	/	
計	64	1	43	35	83	52	31	/	/	

区分 地域		2013年								
		漁業 経営体数 (経営体)	漁船(隻)			海上作業従事者数(人) (11月1日現在)			漁獲金額 (万円)	1経営体平均漁獲金額 (万円)
			無動力船	船外機付船	動力船	計	家族	雇用者		
本 荘	24	-	17	15	19	17	2	/	/	
岩 城	9	-	12	3	8	7	1	/	/	
西 目	19	-	10	13	39	20	19	/	/	
計	52	-	39	31	66	44	0	/	/	

区分 地域		2018年									
		漁業 経営体数 (経営体)	漁船(隻)			海上作業従事者数(人) (11月1日現在)				漁獲金額 (万円)	1経営体平均漁獲金額 (万円)
			無動力船	船外機付船	動力船	計	家族	団体営	雇用者		
本 荘	13	-	12	8	14	13	-	1	/	/	
岩 城	12	-	16	1	11	11	-	-	/	/	
西 目	15	-	3	14	24	13	2	9	/	/	
計	40	-	31	23	49	37	2	10	/	/	

※[/] 集計方法の変更により取得できないデータ

商 工 観 光

- ・ 製造事業所
- ・ 観光客数の推移
- ・ 観光行事一覧

製造事業所(産業中分類別・従業者4人以上) (工業統計調査)【調査期日:平成26年までは12月末、

年 区分	平成23年 ※			平成24年			平成25年		
	事業所数	従業者数 (人)	製造品出荷額等 (万円)	事業所数	従業者数 (人)	製造品出荷額等 (万円)	事業所数	従業者数 (人)	製造品出荷額等 (万円)
秋 田 県	2,106	63,198	121,095,434	2,002	62,591	112,364,176	1,940	61,554	110,646,529
由 利 本 荘 市	173	7,152	11,342,134	167	7,859	9,760,896	161	7,419	10,069,968
産 業 中 分 類 別									
食 料 品	24	429	434,897	23	427	462,710	21	384	444,731
飲 料 ・ 飼 料	6	103	100,058	5	77	105,148	5	78	113,271
織 維	33	834	449,051	30	709	397,608	30	745	329,875
木 材 ・ 木 製 品	11	177	225,659	8	134	220,601	6	137	212,239
家 具 ・ 装 備 品	2	12	X	2	12	X	2	11	X
パ ル プ ・ 紙	-	-	-	-	-	-	-	-	-
印 刷	8	69	53,746	8	75	48,190	8	71	49,120
化 学	-	-	-	-	-	-	-	-	-
石 油 製 品	2	15	X	3	25	117,444	2	17	X
プ ラ ス チ ッ ク	3	187	286,096	3	150	262,019	3	143	240,482
ゴ ム 製 品	2	32	X	1	10	X	1	11	X
皮 革	1	30	X	1	18	X	1	10	X
窯 業 ・ 土 石	6	76	139,299	6	86	125,544	6	75	160,459
鉄 鋼	2	19	X	2	24	X	2	25	X
非 鉄 金 属	3	26	25,602	2	20	X	2	20	X
金 属 製 品	12	174	171,675	14	210	213,018	13	211	189,790
は ん 用 機 械	4	26	26,940	4	34	37,320	6	61	80,076
生 産 用 機 械	24	820	1,338,124	20	746	1,058,790	20	727	956,808
業 務 用 機 械	2	253	X	2	238	X	1	208	X
電 子 部 品 ・ デ バ イ ス	17	3,267	7,345,616	15	4,028	5,889,078	16	3,763	6,487,177
電 気 機 械	5	305	157,761	5	120	88,818	4	84	36,720
情 報 通 信 機 械	2	266	X	4	559	243,347	4	489	210,181
輸 送 用 機 械	-	-	-	3	105	139,275	4	108	148,641
そ の 他	4	32	35,771	6	52	42,656	4	41	40,308

※ 平成23年は、「経済センサス-活動調査(調査期日:平成24年2月1日)」、平成27年は、「経済センサス-活動調査(

平成29年以降は6月1日】

平成26年			平成27年 ※			平成28年			平成29年		
事業所数	従業者数 (人)	製造品出荷額等 (万円)	事業所数	従業者数 (人)	製造品出荷額等 (万円)	事業所数	従業者数 (人)	製造品出荷額等 (万円)	事業所数	従業者数 (人)	製造品出荷額等 (万円)
1,897	60,659	121,493,567	1,871	59,145	121,525,745	1,800	61,695	123,528,453	1,758	63,009	137,544,978
157	7,604	12,014,284	150	7,489	12,322,294	148	7,156	11,632,735	141	7,572	22,021,946
19	393	479,023	19	384	492,155	19	386	567,241	17	364	649,181
5	78	121,072	5	80	150,652	5	87	157,237	5	90	164,841
26	710	325,248	25	658	410,094	23	594	322,345	21	606	321,577
6	120	246,475	5	111	200,633	6	140	185,861	7	140	199,041
2	10	X	3	15	X	1	5	X	1	5	X
-	-	-	-	-	-	-	-	-	-	-	-
8	70	49,028	7	65	48,573	7	63	50,729	6	61	44,115
-	-	-	-	-	-	-	-	-	-	-	-
2	13	X	2	17	X	2	18	X	2	17	X
3	153	224,584	4	160	206,466	3	170	212,349	4	216	242,887
1	12	X	1	11	X	1	13	X	1	13	X
1	11	X	1	11	X	1	12	X	1	11	X
6	74	174,984	6	82	131,821	7	89	172,631	6	72	108,887
2	25	X	3	31	24,844	2	24	X	2	24	X
2	21	X	2	19	X	2	21	X	2	22	X
14	223	237,203	16	259	238,872	9	173	152,246	9	154	162,856
7	69	100,227	5	31	32,099	6	43	54,029	6	39	54,478
20	758	1,086,206	19	761	1,198,646	26	834	1,401,510	24	675	1,242,767
1	144	X	1	133	X	-	-	-	1	67	X
18	4,154	8,353,849	17	4,450	8,743,645	15	3,971	7,809,671	14	4,489	18,189,724
2	13	X	3	25	14,221	3	43	88,189	5	113	44,588
5	472	211,817	1	41	X	5	395	245,011	3	213	161,717
3	39	62,939	2	132	X	2	42	X	2	154	X
4	42	39,986	3	13	X	3	33	28,197	2	27	X

調査期日：平成28年6月1日】による。

年 区分	平成30年			令和元年			令和2年		
	事業所数	従業者数 (人)	製造品出荷額等 (万円)	事業所数	従業者数 (人)	製造品出荷額等 (万円)	事業所数	従業者数 (人)	製造品出荷額等 (万円)
秋 田 県	1,711	62,539	133,576,925	1,648	61,753	128,617,154	1,535	58,468	130,782,705
由 利 本 荘 市	139	7,905	19,706,781	134	7,990	20,935,769	127	8,163	22,093,588
産 業 中 分 類 別									
食 料 品	16	350	631,948	15	334	595,503	10	378	580,213
飲 料 ・ 飼 料	5	88	166,243	5	95	179,051	6	118	165,025
織 維	23	586	305,563	21	552	266,487	19	515	368,491
木 材 ・ 木 製 品	6	140	189,899	6	135	196,926	7	118	198,378
家 具 ・ 装 備 品	2	10	X	2	12	X	1	4	X
パ ル プ ・ 紙	-	-	-	-	-	-	-	-	-
印 刷	6	58	46,795	6	62	46,142	6	61	44,844
化 学	-	-	-	-	-	-	-	-	-
石 油 製 品	2	16	X	2	15	X	2	17	X
プ ラ ス チ ッ ク	3	177	229,610	4	237	221,461	5	232	209,490
ゴ ム 製 品	1	14	X	-	-	-	-	-	-
皮 革	1	13	X	1	12	X	1	12	X
窯 業 ・ 土 石	4	60	120,827	4	60	80,848	6	93	116,145
鉄 鋼	2	24	X	2	21	X	2	22	X
非 鉄 金 属	2	22	X	2	24	X	2	21	X
金 属 製 品	9	160	184,036	9	180	178,493	7	144	165,074
は ん 用 機 械	6	43	58,784	6	41	58,743	3	24	24,789
生 産 用 機 械	23	704	1,117,500	21	700	1,082,774	20	708	1,107,028
業 務 用 機 械	1	69	X	1	63	X	1	52	X
電 子 部 品 ・ デ バ イ ス	15	4,929	15,982,613	13	4,945	17,316,019	16	5,289	18,549,576
電 気 機 械	5	113	48,453	6	187	85,253	7	150	142,619
情 報 通 信 機 械	2	104	X	2	102	X	2	102	X
輸 送 用 機 械	3	205	317,535	3	188	345,778	2	92	X
そ の 他	2	20	X	3	25	17,763	2	11	X

※ 令和2年は「経済センサス-活動調査(調査期日:令和3年6月1日)」による。

※ 令和3年経済センサス(調査期日:令和3年6月1日)以降、市町村単位の集計はされていない。

観光客数の推移(由利本荘市観光振興課)

[自然公園観光客数]

(単位:人、%)

観光地名	令和2年	令和3年	令和4年	令和5年	令和6年	前年比
鳥海国定公園	100,100	105,900	109,700	109,700	100,700	91.8

[主な公園等観光客数]

(単位:人、%)

観光地名	令和2年	令和3年	令和4年	令和5年	令和6年	前年比
本荘公園	8,500	8,800	9,300	8,900	6,720	75.5
花立牧場公園	37,239	41,849	48,288	35,489	41,159	116.0
八塩いこいの森	19,610	15,281	17,015	30,871	27,379	88.7

[主な行祭事別観光客数]

(単位:人)

行祭事名	令和2年	令和3年	令和4年	令和5年	令和6年	令和6年開催期日
由利本荘ひな街道	4,583	5,363	4,112	6,214	6,107	2/10~4/3
桜・菜の花まつり	-	-	-	-	-	4/5~4/14
本荘さくらまつり	-	-	22,500	79,207	66,000	4/5~4/21
黄桜まつり	-	4,220	5,070	18,040	20,785	4/20~5/12
日本海洋上花火大会	-	-	15,000	15,000	20,000	7/20
ひまわりまつり	-	-	-	-	-	-
菖蒲カーニバル	-	-	10,000	30,000	-	-
本荘川まつり花火大会	-	-	25,000	60,000	-	-
鳥海高原由利原まつり	-	-	-	8,000	-	-
雪ものがたり	-	1,600	200	2,100	1,481	2/10~2/11

[主な施設別観光客数]

(単位:人、%)

施設名	令和2年	令和3年	令和4年	令和5年	令和6年	前年比
長谷寺・五峰苑	29,162	29,960	23,405	23,190	18,299	78.9
ポートプラザ・アクアパル	15,555	8,963	10,477	13,685	16,762	122.5
鳥海山(祓川ヒュッテ)	3,641	5,097	5,849	5,818	5,434	93.4
法体の滝	76,100	77,400	80,900	81,600	73,100	89.6
生産物直売所 菜らんど	91,285	91,751	82,632	83,318	80,463	96.6
道の駅清水の里・鳥海郷	37,031	36,734	36,523	38,825	39,188	100.9
レストランやしお	23,600	23,424	20,689	23,570	24,051	102.0
史跡保存伝承の里「天鷲村」	2,932	2,319	2,080	-	-	-
天鷲ワイン城	2,888	1,209	-	-	-	-
岩城少年自然の家	4,715	5,432	7,968	7,788	11,150	143.2
道の駅 岩城	183,883	180,473	190,418	245,129	370,481	151.1
サイクリングターミナルやまゆり	5,835	6,572	6,043	4,389	4,194	95.6
ハーブワールドAKITA	28,000	34,764	40,739	49,050	50,932	103.8
道の駅 にしめ	144,358	183,660	255,020	266,390	243,530	91.4
由利本荘市民俗芸能伝承館 まいーれ	3,565	4,056	4,150	4,321	4,040	93.5
鳥海山木のおもちゃ美術館	24,342	37,366	43,765	46,412	43,656	94.1

[主な温泉施設別利用者数]

(単位:人、%)

温泉地名	令和2年	令和3年	令和4年	令和5年	令和6年	前年比
鶴舞温泉	99,857	101,657	92,353	94,748	90,036	95.0
ぱいんすば新山	48,693	51,508	48,615	45,182	43,992	97.4
猿倉温泉(鳥海荘・フォレスト鳥海)	53,094	66,518	60,703	57,304	52,088	90.9
黄桜温泉 湯楽里	55,718	55,321	50,798	51,438	54,137	105.2
岩城温泉 港の湯	108,655	98,165	94,258	96,481	97,141	100.7
かしわ温泉	41,731	61,284	59,643	59,929	57,453	95.9
総合交流ターミナル ぽぼろっこ	92,661	83,775	76,104	72,954	60,003	82.2

[海水浴場利用者数]

(単位:人、%)

海水浴場名	令和2年	令和3年	令和4年	令和5年	令和6年	前年比
本荘マリーナ海水浴場	1,107	756	8,868	7,738	4,485	58.0
道川海水浴場	—	—	640	799	—	—
西目海水浴場	—	—	3,374	4,462	2,517	56.4

[スキー場利用者数]

(単位:人、%)

スキー場名	令和2年	令和3年	令和4年	令和5年	令和6年	前年比
鳥海高原矢島スキー場	31,786	34,683	40,731	36,945	32,868	89.0

[観光地点等入込客数の状況(観光地点等分類別)] (単位:地点、人)

地点	令和5年		令和6年		前年比
	調査地点数	入込客数	調査地点数	入込客数	
観光地点	29	1,606,425	28	1,658,958	103.3
行祭事・イベント	10	236,961	10	126,283	53.3
合計		1,843,386		1,843,386	100.0

[観光客数(入込客数) 令和6年:月別]

(単位:人)

由利本荘市	1月	2月	3月	4月	5月	6月
	89,634	105,439	105,317	201,901	211,123	127,795
	7月	8月	9月	10月	11月	12月
	167,387	205,150	155,061	207,028	131,935	77,471

[観光客数(入込客数) :総数]

(単位:人、%)

	令和2年	令和3年	令和4年	令和5年	令和6年	前年比
由利本荘市	1,380,226	1,465,860	1,612,930	1,843,386	1,785,241	96.8

観光行事一覧(由利本荘市観光振興課)

開催月	イベント名	地域	概要
1月	新山神社裸まいり	本荘	裸の若衆が「ジョヤサ」と新山神社を目指す。
	折渡初地蔵かんじき詣り	大内	雪の中をかんじきをはいて千体地蔵をお参りする。
2月	やしま冬まつり	矢島	矢島駅前を会場に地域の特産品販売や子供向けのイベントを開催。
3月	雪中キャベツ収穫体験	東由利	越冬して糖度が増したキャベツの収穫体験。
	長坂稲荷神社梵天まつり	大内	200年以上前から伝わる祭り。先陣を争う梵天奉納合戦が見所。
4月	由利本荘春の花巡り 桜まつり	西目	道路沿いに咲き誇るソメイヨシノ。各種イベント開催。
	由利本荘春の花巡り 本荘さくらまつり	本荘	約1,000本のソメイヨシノが咲き誇る本荘公園の桜まつり。
	鳥海山矢島口山開き	矢島	鳥海山の一年の安全祈願祭。
5月	由利本荘春の花巡り 黄桜まつり	東由利	淡黄色の「御衣黄」「ウコン」が見物。
	黄桜の里軽トラ市	東由利	道の駅東由利がお買い物市場に。野菜、山菜、屋台などが立ち並ぶ。
6月	丁岳山開き	鳥海	丁山地最高峰、丁岳の山開き。
	鳥海新緑まつり	鳥海	大抽選会、特産の百宅そば早食い大会など各種イベント。
	鳥海山百宅口山開き	鳥海	鳥海山の一年の安全祈願等。
7月	海開き(本荘マリーナ、西目)	本荘、西目	美しい自然の中で、海水浴が楽しめる。
	旧藩祭	岩城	亀田藩2万石の城下町で行われるお祭り。
	子吉川フェア	本荘	子吉川を舞台にカヌー体験など各種体験イベントを行う。
	折渡地蔵尊例大祭	大内	千体地蔵など地域一大霊地の祭典。
	日本海洋上花火大会	岩城	夏の夜空と日本海を華麗に彩る光と音の競演。
	やしま夏まつり	矢島	矢島カップMt鳥海バイシクルクラシックと併催。ライブステージ、ミニ四駆大会など参加型のイベントや物販。
	矢島カップMt鳥海バイシクルクラシック	矢島	鳥海山5合目の祓川まで駆け上がる国内有数の自転車レース。
	菖蒲カーニバル	本荘	菖蒲音頭を踊って、夏の一日を盛り上げる。
	本荘川まつり花火大会	本荘	子吉川の川面を花火が美しく彩る。
8月	道の駅にしめ 盆踊り音楽祭	西目	なまはげ太鼓や民謡ショー、バンド演奏が楽しめるイベント。
	鳥海獅子まつり	鳥海	幻想的な本海獅子舞番楽が多くのファンを魅了。
	赤田大仏まつり	本荘	豊作と家内安全を祈る神仏混交の祭礼。
	子吉川鮎まつり	矢島	矢島地域の子吉川を会場とした鮎釣り大会など。
9月	矢島八朔まつり	矢島	約400年の歴史を持つ矢島神明社の祭典。
	本荘八幡神社祭典	本荘	約350年の伝統を持つ、豊作と領内祈願のために始まった祭典。
10月	黄桜の里軽トラ市	東由利	道の駅東由利がお買い物市場に。野菜、山菜、屋台などが立ち並ぶ。
	法体の滝紅葉まつり	鳥海	日本の滝100選「法体の滝」のある法体園地での各種イベント。
	全国ごてんまりコンクール	本荘	全国から力作が集まるごてんまりの祭典。
	秋の八塩登山	東由利	標高713mの八塩山登山。ブナ林の紅葉が見所。
12月	ねぎまつり	西目	ねぎ詰め放題、錦鯉品評会、抽選会など様々な催しが行われる。
	鳥海高原南由利原スノーモビルランドオープン	由利	スノーモビルやチューブそりなどウインターレジャーを気軽に楽しめる。
	鳥海高原矢島スキー場オープン	矢島	楽しさと安全性を追求したスノーパークで、初級者から上級者まで楽しめる。

運 輸

- ・ 車種別保有車両数

車種別保有車両数(秋田運輸支局 令和6年3月31日現在)

用途	車種	業種	台数(台)
貨物用	普通車	自家用	930
		営業用	225
		計	1,155
	小型車	自家用	1,775
		営業用	10
		計	1,785
	被けん引車	自家用	3
		営業用	21
		計	24
貨物用計			2,964
乗合用	普通車	自家用	23
		営業用	43
		計	66
	小型車	自家用	93
		営業用	17
		計	110
乗合用計			176
乗用	普通車	自家用	12,042
		営業用	39
		計	12,081
	小型車	自家用	14,150
		営業用	38
		計	14,188
乗用計			26,269
特殊用途用	特種車(普通・小型)	自家用	795
		営業用	36
		計	831
	大型特殊車	自家用	682
		営業用	0
		計	682
特殊用途用計			1,513
登録自動車計		自家用	30,493
		営業用	429
		計	30,922
小型二輪車			950
合計		自家用	31,443
		営業用	429
		計	31,872
軽自動車	貨物用	四輪	10,365
		三輪	0
	乗用		20,042
	特殊用途用		144
	不明		5
	合計		30,556
総計			62,428

軽自動車については軽二輪を除く

環 境

- ・ 水道普及状況
- ・ 污水处理人口普及状況
- ・ ごみ処理状況
- ・ し尿処理状況

水道普及状況(小規模水道を除く) (秋田県生活衛生課:秋田県水道施設現況調査)

区分 年度	上水道		簡易水道		専用水道		総数		
	施設数 (力所)	給水人口 (人)	施設数 (力所)	給水人口 (人)	施設数 (力所)	給水人口 (人)	施設数 (力所)	給水人口 (人)	普及率 (%)
平成30年度末	1	75,018	0	0	2	361	3	75,379	99.5
令和元年度末	1	73,906	0	0	2	349	3	74,255	99.5
令和2年度末	1	72,875	0	0	2	340	3	73,215	99.5
令和3年度末	1	72,329	0	0	2	324	3	72,653	99.5
令和4年度末	1	74,989	0	0	2	318	3	71,419	99.5

上水道事業 計画給水人口が5,001人以上の水道事業

簡易水道事業 計画給水人口が101人以上5,000人以下の水道事業

専用水道 寄宿舍、社宅、療養所、養老施設等における自家用の水道であって、居住人口が101人以上の特定の人々に供給するもの(病院、マンション等)または1日最大吸水量が政令で定める基準(20m³)を超過するものなど

汚水処理人口普及状況 (秋田県下水道マネジメント推進課:あきたの下水道)

区分 年度	公共下水道		農業集落排水		漁・林・簡易・小規模		合併処理浄化槽		汚水処理人口合計	
	処理人口 (人)	普及率 (%)	処理人口 (人)	普及率 (%)	処理人口 (人)	普及率 (%)	処理人口 (人)	普及率 (%)	処理人口 (人)	普及率 (%)
令和元年度末	35,433	46.8	21,363	28.2	1,526	2.0	10,005	13.2	68,327	90.3
令和2年度末	35,293	47.3	20,636	27.7	1,476	2.0	10,663	14.3	68,068	91.3
令和3年度末	35,036	47.6	20,763	28.2	1,337	1.8	11,342	15.4	68,478	93.1
令和4年度末	34,259	47.4	19,779	27.4	1,386	1.9	11,950	16.5	67,374	93.2
令和5年度末	34,392	48.2	18,994	26.6	1,346	1.9	11,660	16.4	66,392	93.1

ごみ処理状況 (環境省廃棄物適正処理推進課:一般廃棄物処理実態調査) (単位:t)

区分 年度	ごみ総排出量				ごみ処理量				
	計画 収集量	直接 搬入量	集団 回収量	計	直接 焼却量	直接 最終 処分量	焼却以外 の中間処 理量	直接資 源化量	計
平成30年度	23,466	3,583	0	27,049	22,365	211	3,523	0	26,099
令和元年度	23,747	3,880	0	27,627	22,925	228	3,222	0	26,375
令和2年度	22,208	4,228	0	26,436	22,432	309	3,792	0	26,533
令和3年度	24,052	4,416	0	28,468	22,095	290	3,358	0	25,743
令和4年度	21,579	4,341	0	25,920	21,801	318	3,799	0	25,918

し尿処理状況 (環境省廃棄物適正処理推進課:一般廃棄物処理実態調査)

(単位:kl)

区分 年度	し尿 収集量 計	し尿処理量			
		し尿	浄化槽 汚泥	自家 処理量	計
平成30年度	46,320	7,165	39,155	0	46,320
令和元年度	45,341	7,155	38,186	0	45,341
令和2年度	44,651	7,153	37,498	0	44,651
令和3年度	43,098	6,682	36,416	0	43,098
令和4年度	42,455	6,366	36,089	0	42,455

行 財 政

- ・ 行政機構図
- ・ 一般会計当初予算
- ・ 特別会計・企業会計当初予算
- ・ 選挙人名簿登録者数
- ・ 主な選挙内容



由利本荘市行政機構図

(令和6年4月1日)

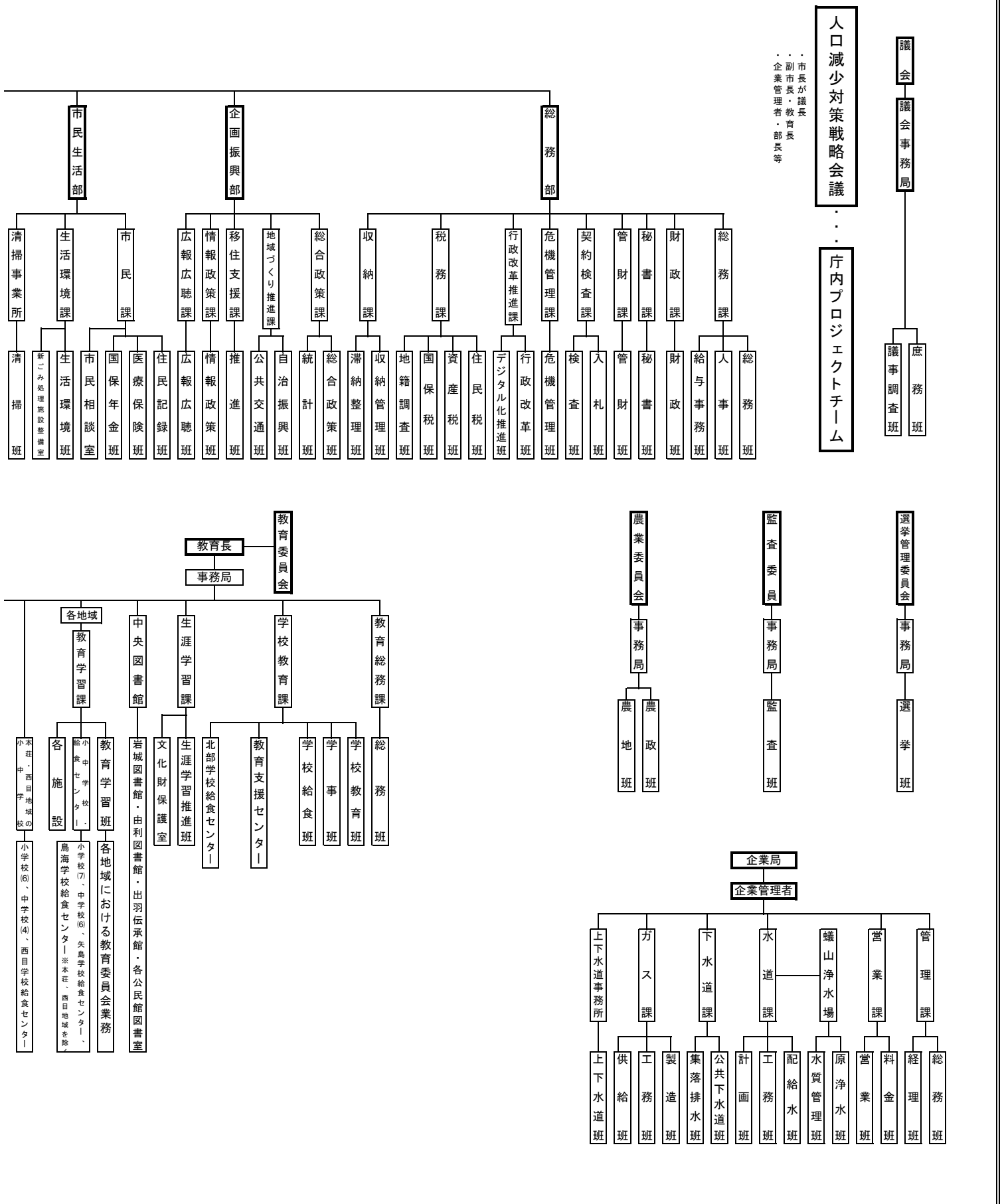

一般会計当初予算（由利本荘市財政課）

【歳入】

区 分	令和6年度		令和5年度		増減率(%)
	当初予算額 (千円)	構成比 (%)	当初予算額 (千円)	構成比 (%)	
自主財源	13,992,481	28.8	13,791,933	28.9	1.5
市 税	7,997,700	16.5	8,149,800	17.1	△ 1.9
分担金・負担金	139,923	0.3	134,324	0.3	4.2
使用料・手数料	407,971	0.8	412,617	0.9	△ 1.1
財 産 収 入	121,481	0.2	113,233	0.2	7.3
繰 入 金	3,506,621	7.2	3,315,392	6.9	5.8
諸 収 入 等	1,818,785	3.7	1,666,567	3.5	9.1
依存財源	34,613,519	71.2	33,968,067	71.1	1.9
地 方 譲 与 税	689,933	1.4	669,000	1.4	3.1
交 付 金	2,332,270	4.8	1,932,700	4.0	20.7
地 方 交 付 税	17,410,000	35.8	17,500,000	36.6	△ 0.5
国 県 支 出 金	10,033,116	20.6	8,655,767	18.1	15.9
市 債	4,148,200	8.5	5,210,600	10.9	△ 20.4
合計	48,606,000	100.0	47,760,000	100.0	1.8

※構成比は、端数処理のため合計が一致しない場合あり

特別会計・企業会計当初予算（由利本荘市財政課）

区 分	令和6年度当初予算額 (千円)	令和5年度当初予算額 (千円)	増減率(%)
国 民 健 康 保 険	8,420,942	8,724,440	△ 3.5
後 期 高 齢 者 医 療	1,077,639	1,011,371	6.6
診 療 所 運 営	148,532	145,290	2.2
情 報 セ ン タ ー	204,291	260,000	△ 21.4
奨 学 資 金	49,259	55,374	△ 11.0
介 護 サ ー ビ ス 事 業	17,893	34,103	△ 47.5
ス キ ー 場 運 営	89,202	53,715	66.1

【歳出】

区分	令和6年度		令和5年度		増減率(%)
	当初予算額 (千円)	構成比 (%)	当初予算額 (千円)	構成比 (%)	
議 会 費	237,272	0.5	247,521	0.5	△ 4.1
総 務 費	5,782,607	11.9	5,821,763	12.2	△ 0.7
民 生 費	13,118,787	27.0	12,758,079	26.7	2.8
衛 生 費	3,247,246	6.7	3,238,609	6.8	0.3
労 働 費	77,339	0.2	114,354	0.2	△ 32.4
農 林 水 産 業 費	2,867,047	5.9	2,745,040	5.7	4.4
商 工 費	1,108,961	2.3	1,187,790	2.5	△ 6.6
土 木 費	6,872,915	14.1	6,113,887	12.8	12.4
消 防 費	2,067,379	4.3	2,177,928	4.6	△ 5.1
教 育 費	6,182,737	12.7	6,683,241	14.0	△ 7.5
災 害 復 旧 費	305,421	0.6	5,400	0.0	5555.9
公 債 費	6,688,289	13.8	6,616,388	13.9	1.1
予 備 費	50,000	0.1	50,000	0.1	0.0
合 計	48,606,000	100.0	47,760,000	100.0	1.8

区 分	令和6年度当初予算額 (千円)	令和5年度当初予算額 (千円)	増減率(%)
小 友 財 産 区	2,160	2,935	△ 26.4
北 内 越 財 産 区	16	16	0.0
松 ヶ 崎 財 産 区	999	788	26.8
※以下企業会計			
水 道 事 業	4,471,031	6,284,030	△ 28.9
下 水 道 事 業	6,414,867	6,465,873	△ 0.8
ガ ス 事 業	1,732,171	1,864,734	△ 7.1
合 計	22,629,002	24,902,669	△ 9.1

選挙人名簿登録者数(由利本荘市選挙管理委員会:令和6年12月1日現在)

(単位:人)

地域	男	女	計
本荘	16,642	18,042	34,684
矢島	1,656	1,769	3,425
岩城	1,930	2,147	4,077
由利	1,673	1,854	3,527
大内	2,765	3,018	5,783
東由利	1,250	1,254	2,504
西目	2,285	2,502	4,787
鳥海	1,644	1,716	3,360
計	29,845	32,302	62,147

主な選挙内容(由利本荘市選挙管理委員会:令和6年度)

執行年月日	選挙名	定員 (人)	立候補者数 (人)	有権者数 (人)	投票者数 (人)	投票率 (%)
R6.10.26	第50回衆議院議員総選挙(小選挙区)	1	4	62,210	38,462	61.83

教 育

- ・ 幼稚園一覧
- ・ 認定こども園一覧
- ・ 小学校一覧
- ・ 中学校一覧
- ・ 幼稚園・認定こども園・小学校・中学校・
高等学校の推移
- ・ 卒業後の状況

幼稚園一覧(令和6年5月1日現在) (秋田県教育庁総務課:学校統計一覧)

区分 幼稚園名	3 歳				4 歳				5 歳				学級数
	学級数	男	女	計	学級数	男	女	計	学級数	男	女	計	
本荘幼稚園	1	4	6	10	1	6	2	8	1	5	7	12	3
計	1	4	6	10	1	6	2	8	1	5	7	12	3

認定こども園一覧(令和6年5月1日現在) (秋田県教育庁総務課:学校統計一覧)

区分 幼稚園名	0 歳				1 歳				2 歳				学級数
	学級数	男	女	計	学級数	男	女	計	学級数	男	女	計	
本荘カトリックこども園	-	1	0	1	-	2	0	2	-	2	1	3	1
若草幼稚園・保育園	-	1	2	3	-	7	4	11	-	6	3	9	1
清徳幼稚園 清徳保育園	-	5	2	7	-	8	7	15	-	10	11	21	2
西目こども園	-	3	3	6	-	8	3	11	-	10	8	18	1
計	-	10	7	17	-	25	14	39	-	28	23	51	5

※0～2歳児は、児童数のみ調査。

小学校一覧(令和6年5月1日現在) (秋田県教育庁総務課:学校統計一覧)

区分 学校名	1年				2年				3年				学級数
	学級数	男	女	計	学級数	男	女	計	学級数	男	女	計	
新山小	3	51	43	94	3	47	46	93	4	65	40	105	3
鶴舞小	2	25	24	49	2	35	28	63	2	36	34	70	2
尾崎小	3	50	38	88	2	32	21	53	4	39	58	97	3
子吉小	1	12	19	31	1	17	14	31	1	15	13	28	1
小友小	1	6	7	13	1	11	7	18	1	5	12	17	1
矢島小	1	7	10	17	1	7	8	15	1	13	8	21	1
岩城小	1	13	7	20	1	7	11	18	1	13	15	28	1
由利小	1	5	11	16	1	13	13	26	1	12	13	25	1
西目小	1	12	17	29	2	20	21	41	1	4	14	18	2
鳥海小	1	1	11	12	1	7	7	14	1	4	8	12	1
東由利小	1	5	9	14	1	9	5	14	1	8	4	12	1
岩谷小	1	16	10	26	1	15	9	24	1	12	5	17	1
大内小	1	5	3	8	1	7	11	18	1	7	4	11	1
計	18	208	209	417	18	227	201	428	20	233	228	461	19

合計		
男	女	計
15	15	30
15	15	30

3 歳			4 歳				5 歳				合計			
男	女	計	学級数	男	女	計	学級数	男	女	計	学級数	男	女	計
4	5	9	1	2	3	5	1	1	1	2	3	12	10	22
6	9	15	1	7	7	14	1	7	6	13	3	34	31	65
11	15	26	2	15	14	29	2	15	22	37	6	64	71	135
10	13	23	2	17	15	32	1	12	8	20	4	60	50	110
31	42	73	6	41	39	80	5	35	37	72	16	170	162	332

※()内は75条の学級数(外数)

4年			5年				6年				複式 学級数	合計			
男	女	計	学級数	男	女	計	学級数	男	女	計		学級数	男	女	計
63	34	97	4	54	51	105	4	55	61	116	-	21 (3)	335	275	610
29	26	55	2	32	34	66	2	33	27	60	-	12 (4)	190	173	363
37	39	76	3	45	37	82	3	33	42	75	-	18 (3)	236	235	471
11	11	22	1	16	19	35	1	15	13	28	-	6 (2)	86	89	175
6	7	13	1	11	18	29	1	16	15	31	-	6 (3)	55	66	121
3	17	20	1	15	15	30	1	8	10	18	-	6 (2)	53	68	121
15	16	31	1	19	16	35	1	14	7	21	-	6 (2)	81	72	153
10	12	22	1	13	10	23	1	14	18	32	-	6 (2)	67	77	144
25	15	40	2	19	29	48	1	20	17	37	-	9 (2)	100	113	213
8	10	18	1	11	8	19	1	4	7	11	-	6 (2)	35	51	86
3	10	13	1	11	10	21	1	8	4	12	-	6 (2)	44	42	86
9	12	21	1	15	9	24	1	16	10	26	-	6 (2)	83	55	138
9	8	17	1	7	7	14	1	11	7	18	-	6 (2)	46	40	86
228	217	445	20	268	263	531	19	247	238	485	0	114 (31)	1,411	1,356	2,767

中学校一覽(令和6年5月1日現在) (秋田県教育庁総務課:学校統計一覽)

学校名	区分	1年			2年			3年			学級数			
		学級数	男	女	計	学級数	男	女	計	学級数		男	女	計
本 莊 北 中		4	55	65	120	5	72	55	127	5	68	67	135	14 (2)
本 莊 南 中		3	40	52	92	3	41	55	96	3	50	35	85	9 (1)
本 莊 東 中		4	67	53	120	4	64	45	109	4	74	56	130	12 (3)
矢 島 中		1	12	14	26	1	14	8	22	1	15	8	23	3 (0)
岩 城 中		1	21	10	31	1	10	19	29	2	29	17	46	4 (1)
由 利 中		1	13	7	20	1	16	16	32	1	14	22	36	3 (3)
西 目 中		2	21	22	43	2	22	25	47	2	27	23	50	6 (1)
鳥 海 中		1	7	5	12	1	8	6	14	1	11	8	19	3 (1)
東 由 利 中		1	7	10	17	1	4	6	10	1	9	12	21	3 (1)
大 内 中		2	27	16	43	2	20	24	44	2	27	31	58	6 (2)
計		20	270	254	524	21	271	259	530	22	324	279	603	63 (15)

幼稚園・認定こども園・小学校・中学校・高等学校の推移:学校基本調査(令和6年5月1日現在)

年 度	区 分	幼稚園			幼保連携型認定こども園			小学校	
		園数	園児数(人)	教員数(人) (本務者)	園数	園児数(人)	教員数(人) (本務者)	学校数	学級数
令和2年度		1	35	8	4	349	65	14	165
令和3年度		1	42	10	4	355	70	13	158
令和4年度		1	40	8	4	359	78	13	154
令和5年度		1	37	11	4	346	66	13	148
令和6年度		1	30	9	4	332	67	13	145

卒業後の状況:学校基本調査(令和6年5月1日現在)

年 度	区 分	中 学 校				
		卒業生数 (人)	高等学校等 進学人数 (人)	高等学校等 進学率 (%)	就職者数 (人)	就職率 (%)
令和2年度		592	582	98.3	-	-
令和3年度		556	553	99.5	-	-
令和4年度		605	599	99.0	-	-
令和5年度		589	574	97.5	-	-
令和6年度		608	597	98.2	1	0.2

※年度は調査年度、前年度が卒業年度。

※()内は75条の学級数(外数)

合 計		
男	女	計
195	187	382
131	142	273
205	154	359
41	30	71
60	46	106
43	45	88
70	70	140
26	19	45
20	28	48
74	71	145
865	792	1,657

児童数(人)	教員数(人) (本務者)	中学校				高等学校		
		学校数	学級数	生徒数	教員数(人) (本務者)	学校数	生徒数	教員数(人) (本務者)
3,341	252	10	79	1,748	178	5	2,046	195
3,154	243	10	82	1,805	183	5	1,942	195
2,996	235	10	84	1,803	182	5	1,889	185
2,885	222	10	81	1,741	181	5	1,838	185
2,767	220	10	78	1,657	180	5	1,835	188

高 等 学 校							
卒業者数 (人)	大学等 進学者数 (人)	大学等 進学率 (%)	就職者数 (人)	進学しかつ 就職した者 (人)	(進学しかつ就職した者を含む)		
					就職率 (%)	就職者県内外内訳	
						県内(人)	県外(人)
701	261	37.2	265	-	37.8	187	78
685	301	43.9	228	-	33.3	177	51
671	290	43.2	216	-	32.2	175	41
639	266	41.6	224	-	35.1	191	33
574	256	44.6	202	-	35.2	162	40

厚生

- ・ 生活保護状況(月平均)の推移
- ・ 生活保護人員内訳
- ・ 民生委員・児童委員の活動状況
- ・ 保育園一覧
- ・ 国民年金加入状況
- ・ 国民年金受給状況
- ・ 国民健康保険の世帯数と被保険者数
- ・ 国民健康保険料(税)の収納状況
- ・ 国民健康保険療養の給付等内訳
- ・ 後期高齢者医療保険の被保険者数
- ・ 後期高齢者医療保険料の収納状況
- ・ 後期高齢者医療保険療養の給付等内訳
- ・ 介護保険第1号被保険者数
- ・ 要介護(要支援)認定者数
- ・ 健康診査実施状況
- ・ 医療施設数と病床数の状況
- ・ 主要死因調

生活保護状況(月平均)の推移(由利本荘市福祉支援課)

区分 地域	令和元年度			令和2年度			令和3年度			令和4年度			令和5年度		
	被保護世帯 (世帯)	被保護人員 (人)	保護率 (対人口 百人)	被保護世帯 (世帯)	被保護人員 (人)	保護率 (対人口 百人)	被保護世帯 (世帯)	被保護人員 (人)	保護率 (対人口 百人)	被保護世帯 (世帯)	被保護人員 (人)	保護率 (対人口 百人)	被保護世帯 (世帯)	被保護人員 (人)	保護率 (対人口 百人)
本 荘	430	545	1.3	419	523	1.3	422	522	1.3	419	513	1.3	407	499	1.2
矢 島	29	38	0.9	30	38	0.9	26	35	0.8	30	40	1.2	35	49	1.5
岩 城	27	37	0.7	19	22	0.4	17	20	0.4	18	22	0.5	20	24	0.5
由 利	12	15	0.3	8	9	0.2	7	8	0.2	8	10	0.2	6	7	0.2
大 内	40	46	0.6	40	49	0.7	39	46	0.7	40	46	0.7	40	48	0.7
東由利	24	28	0.8	24	27	0.9	22	25	0.8	23	28	1.0	21	24	0.9
西 目	20	27	0.5	22	27	0.5	19	23	0.4	15	18	0.3	17	20	0.4
鳥 海	34	44	1.0	31	38	0.9	25	32	0.8	23	28	0.7	24	28	0.8

生活保護人員内訳(由利本荘市福祉支援課:令和5年度月平均)

区分 地域	生活 扶助 (人)	住宅 扶助 (人)	教育 扶助 (人)	介護扶助(人)			医療扶助(人)			出産 扶助 (人)	生業 扶助 (人)	葬祭 扶助 (人)
				施設	居宅	計	入院	入院外	計			
本 荘	405	327	14	15	101	116	32	389	421	0	102	12
矢 島	42	19	0	2	8	10	3	41	44	0	12	2
岩 城	18	11	0	3	5	8	0	16	16	0	0	0
由 利	7	4	1	0	4	4	0	6	6	0	0	0
大 内	41	12	0	4	15	19	0	36	36	0	1	1
東由利	19	7	0	3	11	14	1	21	22	0	0	2
西 目	14	8	1	4	2	6	2	15	17	0	13	1
鳥 海	21	3	0	5	4	9	2	23	25	0	1	1
計	567	391	16	36	150	186	40	547	587	0	129	19

※月平均の端数は四捨五入のため計と一致しない場合がある。なお、出産扶助・生業扶助・葬祭扶助は実数である。

※福祉行政報告例に準じ、医療扶助人員に自立支援医療(精神通院)適用者を含まず。

※生業扶助人員には高校就学費対象者を計上している。(職業訓練費等も含む。)

民生委員・児童委員の活動状況(由利本荘市福祉支援課:令和5年度)

区分 地域	内容別相談・支援件数(件)														
	在宅福祉	介護保険	健康・保健医療	子育て・母子保健	子どもの地域生活	子どもの教育・学校生活	生活費	年金・保険	仕事	家族関係	住居	生活環境	日常的な支援	その他	計
本 荘	64	79	178	4	35	68	53	14	14	80	47	202	552	490	1,880
矢 島	7	2	10	14	104	112	2	2	0	3	0	19	45	63	383
岩 城	2	4	9	0	5	1	0	1	0	9	1	46	37	266	381
由 利	6	7	6	0	0	0	3	0	0	5	0	2	7	20	56
大 内	72	11	3	1	2	2	3	3	4	21	1	19	445	259	846
東 由 利	3	1	0	2	1	11	1	1	0	2	1	6	29	68	126
西 目	8	9	5	2	1	1	5	12	0	1	7	13	8	118	190
鳥 海	24	21	6	10	4	8	10	1	5	11	8	24	138	117	387
計	186	134	217	33	152	203	77	34	23	132	65	331	1,261	1,401	4,249

区分 地域	訪問回数(回)		連絡調整回数(回)		活動日数(日)
	訪問・連絡活動	その他	委員相互	その他の関係機関	
本 荘	8,316	3,619	4,199	1,886	11,001
矢 島	1,571	298	524	245	1,953
岩 城	1,348	378	160	310	1,453
由 利	953	494	133	92	2,073
大 内	1,717	834	345	422	2,900
東 由 利	529	169	106	149	1,145
西 目	1,062	97	79	110	1,136
鳥 海	3,877	940	268	225	2,406
計	19,373	6,829	5,814	3,439	24,067

保育園一覧：私立(由利本荘市子育て支援課：令和6年12月1日現在)

(単位：人)

地域：園名 区分	本荘										
	本 荘	風 の 子	ひ か り	石 脇 東	石 脇 西	石 脇 北	中 央	子 吉	石 沢	小 友	内 越
0歳児	21	13	8	8	21	9	22	4	3	7	15
1歳児	23	22	14	11	23	7	27	9	7	14	24
2歳児	23	22	9	14	30	12	26	11	1	11	24
3歳児	18	20	14	12	30	17	21	14	5	15	21
4歳児	24	14	10	15	32	13	28	22	3	7	29
5歳児	24	20	23	15	35	14	26	13	6	13	25
計	133	111	78	75	171	72	150	73	25	67	138
(利用定員)	140	120	80	80	200	70	150	80	30	70	150

地域：園名 区分	矢島	岩城		由利	鳥海	東由利	大内		合 計
	島	道 川	亀 田	ゆ り	鳥 海	え み の 森	岩 谷	下 川 大 内	
0歳児	4	0	3	9	3	2	9	7	168
1歳児	7	6	2	9	8	3	16	6	238
2歳児	12	9	7	14	8	5	16	6	260
3歳児	15	10	5	12	6	7	21	11	274
4歳児	19	8	3	11	3	8	24	5	278
5歳児	15	10	10	13	13	9	19	11	314
計	72	43	30	68	41	34	105	46	1,532
(利用定員)	80	50	30	80	50	40	110	50	1,660

国民年金加入状況(由利本荘市市民課)

(単位:人)

区 分 年 度	第1号被保険者		第3号被保険者	合 計
	強制加入	任意加入		
令和元年度	6,388	33	2,535	8,956
令和2年度	6,216	35	2,398	8,649
令和3年度	5,960	34	2,231	8,225
令和4年度	5,702	31	2,038	7,771
令和5年度	5,513	38	1,844	7,395

国民年金受給状況(日本年金機構本荘年金事務所)

令和6年3月末(速報値)

区 分 年 度	老齢基礎年金		老齢年金		通算老齢年金		五年年金	
	件数 (件)	年金額 (千円)	件数 (件)	年金額 (千円)	件数 (件)	年金額 (千円)	件数 (件)	年金額 (千円)
令和元年度	26,753	18,063,460	507	221,249	189	40,332	9	3,630
令和2年度	26,963	18,323,268	415	180,421	153	32,643	9	3,637
令和3年度	27,169	18,510,054	315	137,331	126	26,766	9	3,634
令和4年度	27,117	18,490,084	234	100,907	90	19,855	9	3,620
令和5年度	27,132	18,928,726	167	72,154	69	15,285	9	3,689

区 分 年 度	障害基礎年金: 拠出		障害基礎年金: 無拠出		遺族基礎年金: 拠出		障害年金	
	件数 (件)	年金額 (千円)	件数 (件)	年金額 (千円)	件数 (件)	年金額 (千円)	件数 (件)	年金額 (千円)
令和元年度	680	582,725	1,163	1,020,148	169	131,697	64	55,582
令和2年度	694	593,841	1,153	1,013,201	148	120,031	56	49,051
令和3年度	696	595,439	1,144	1,004,025	129	105,202	51	44,707
令和4年度	689	586,778	1,122	978,708	126	101,427	43	37,140
令和5年度	692	599,360	1,113	989,905	111	91,041	37	32,500

区 分 年 度	母子年金		寡婦年金(新法分)		遺児年金		合 計	
	件数 (件)	年金額 (千円)	件数 (件)	年金額 (千円)	件数 (件)	年金額 (千円)	件数 (件)	年金額 (千円)
令和元年度	0	0	20	8,212	0	0	29,554	20,127,035
令和2年度	0	0	16	6,512	0	0	29,607	20,322,605
令和3年度	0	0	13	4,912	0	0	29,652	20,432,070
令和4年度	0	0	12	4,322	0	0	29,442	20,322,842
令和5年度	0	0	11	4,296	0	0	29,341	20,736,956

国民健康保険の世帯数と被保険者数(由利本荘市市民課)

年 度	区 分 世帯数 (世帯)	被保険者数(人)		
		総数	一般	退職等
令和元年度末現在	10,600	16,641	16,633	8
令和2年度末現在	10,542	16,384	16,384	0
令和3年度末現在	10,337	15,757	15,757	0
令和4年度末現在	9,940	14,827	14,827	0
令和5年度末現在	9,565	14,086	14,086	0

国民健康保険料(税)の収納状況(由利本荘市市民課)

年 度	区 分	調定額(円)	収納額(円)	収納率(%)
令和元年度		1,564,486,428	1,492,708,201	95.41
令和2年度		1,566,675,000	1,507,037,709	96.19
令和3年度		1,486,384,900	1,430,693,898	96.25
令和4年度		1,324,595,400	1,280,085,766	96.64
令和5年度		1,295,007,200	1,252,256,740	96.70

※一般被保険者の現年度分のみ

国民健康保険療養の給付等内訳(由利本荘市市民課)

年 度	区 分	診 療 費							
		入院		入院外		歯科		小計	
		件数(件)	費用額(千円)	件数(件)	費用額(千円)	件数(件)	費用額(千円)	件数(件)	費用額(千円)
令和元年度		5,500	3,106,236	144,562	2,077,131	29,598	402,954	179,660	5,586,321
令和2年度		5,330	3,117,689	137,916	1,961,049	28,508	394,629	171,754	5,473,367
令和3年度		5,647	3,310,799	137,461	1,948,561	21,735	359,837	164,843	5,619,197
令和4年度		5,098	2,986,046	132,859	1,871,173	27,783	397,004	165,740	5,254,223
令和5年度		5,021	3,031,191	128,137	1,880,731	27,520	391,817	160,678	5,303,739

年 度	区 分	調剤		食事療養		訪問看護		合計	
		件数(件)	費用額(千円)	件数(件)	費用額(千円)	件数(件)	費用額(千円)	件数(件)	費用額(千円)
令和元年度		116,122	1,591,995	(5,247)	179,476	257	15,449	296,039	7,373,241
令和2年度		110,847	1,532,136	(5,041)	174,088	332	23,804	282,933	7,203,395
令和3年度		112,632	1,663,232	(5,416)	185,769	379	35,029	277,854	7,503,227
令和4年度		108,702	1,600,404	(4,906)	174,507	421	45,367	274,863	7,074,501
令和5年度		104,325	1,525,268	(4,848)	167,480	377	44,049	265,380	7,040,536

※一般被保険者分のみ

※食事療養の件数は再掲(診療費 入院に含まれている)

後期高齢者医療保険の被保険者数(由利本荘市市民課)

年 度	被保険者数(人)	うち 75歳未満(人) (障害認定者)
令和元年度末現在	14,768	331
令和2年度末現在	14,430	327
令和3年度末現在	14,562	319
令和4年度末現在	14,766	294
令和5年度末現在	15,038	258

後期高齢者医療保険料の収納状況(由利本荘市市民課)

年 度	調定額(円)	収納額(円)	収納率(%)
令和元年度	579,217,500	575,358,800	99.33
令和2年度	632,060,800	629,343,968	99.57
令和3年度	644,729,832	642,503,632	99.65
令和4年度	674,960,700	671,681,800	99.51
令和5年度	686,934,500	682,689,506	99.38

後期高齢者医療保険療養の給付等内訳(由利本荘市市民課)

年 度	診 療 費							
	入院		入院外		歯科		小計	
	件数(件)	費用額(千円)	件数(件)	費用額(千円)	件数(件)	費用額(千円)	件数(件)	費用額(千円)
令和元年度	11,128	6,155,236	198,557	2,583,215	23,606	325,269	233,291	9,063,720
令和2年度	10,588	6,006,381	190,195	2,515,024	22,096	310,744	222,879	8,832,149
令和3年度	10,379	5,995,603	184,759	2,510,596	22,555	328,456	217,693	8,834,655
令和4年度	10,480	6,298,939	187,448	2,536,245	23,667	331,707	221,595	9,166,891
令和5年度	10,394	6,288,898	189,753	2,626,203	25,205	346,752	225,352	9,261,853

年 度	調剤		食事療養		訪問看護		合計	
	件数(件)	費用額(千円)	件数(件)	費用額(千円)	件数(件)	費用額(千円)	件数(件)	費用額(千円)
令和元年度	166,764	2,905,583	(10,148)	317,909	338	19,325	400,393	12,306,537
令和2年度	160,357	2,701,089	(9,735)	316,609	400	28,963	383,636	11,878,810
令和3年度	158,284	2,704,003	(9,595)	310,909	447	34,192	376,424	11,883,759
令和4年度	159,777	2,686,995	(9,628)	308,791	498	41,260	381,870	12,203,937
令和5年度	161,484	2,684,885	(9,608)	300,244	444	45,886	387,280	12,292,868

※食事療養の件数は再掲

介護保険第1号被保険者数(由利本荘市長寿生きがい課:令和6年12月31日現在)

第1号被保険者数(人)	65歳以上75歳未満	12,335
	75歳以上	15,165
	計	27,500

※適用除外対象者除く

要介護(要支援)認定者数(由利本荘市長寿生きがい課:令和6年12月31日現在)

(単位:人)

	要支援1	要支援2	要介護1	要介護2	要介護3	要介護4	要介護5	計
第1号被保険者	436	684	1,071	1,275	941	778	451	5,636
65歳以上 75歳未満	44	89	109	128	75	64	31	540
75歳以上	392	595	962	1,147	866	714	420	5,096
第2号被保険者 (65歳未満)	4	9	12	18	17	10	3	73
総 数	440	693	1,083	1,293	958	788	454	5,709

健康診査実施状況（秋田県由利地域振興局福祉環境部(由利本荘保健所)）

乳児(4ヶ月児)

区分 年度	対象人員 (人) (A)	受診人員 (人) (B)	受診率 (%) (B)／(A)	健診結果			有所見率 (%) (C)／(B)
				正常 (人)	所見あるも 正常 (人)	所見あり (人) (C)	
平成30年度	408	408	100.0	304	42	62	15.2
令和元年度	337	336	99.7	256	19	61	18.2
令和2年度	386	356	92.2	238	39	79	22.2
令和3年度	351	342	97.4	203	144	95	27.8
令和4年度	322	317	98.4	290	6	21	6.6

※令和3年度のみ7ヶ月児

幼児(1歳6ヶ月児)

区分 年度	対象人員 (人) (A)	受診人員 (人) (B)	受診率 (%) (B)／(A)	健診結果			有所見率 (%) (C)／(B)
				正常 (人)	所見あるも 正常 (人)	所見あり (人) (C)	
平成30年度	396	390	98.5	348	9	33	8.5
令和元年度	394	389	98.7	340	20	29	7.5
令和2年度	432	418	96.8	335	17	66	15.8
令和3年度	328	318	97.0	287	7	24	7.5
令和4年度	392	383	97.7	340	14	29	7.6

幼児(3歳児)

区分 年度	対象人員 (人) (A)	受診人員 (人) (B)	受診率 (%) (B)／(A)	健診結果			有所見率 (%) (C)／(B)
				正常 (人)	所見あるも 正常 (人)	所見あり (人) (C)	
平成30年度	438	433	98.9	381	18	34	7.9
令和元年度	428	426	99.5	359	13	54	12.7
令和2年度	449	432	96.2	330	32	70	16.2
令和3年度	377	368	97.6	280	33	55	14.9
令和4年度	421	419	99.5	314	24	81	19.3

医療施設数と病床数の状況（秋田県由利地域振興局福祉環境部(由利本荘保健所)）

区分 年	病 院							一般診療所		歯科 診療所
	施設数	病 床 数						施設数	病床数	施設数
		一般	療養	結核	精神	感染症	計			
令和2年3月31日現在	6	1,331	50	6	205	4	1,596	62	65	29
令和3年3月31日現在	6	1,331	50	6	205	4	1,596	61	65	29
令和4年3月31日現在	6	1,315	50	6	200	4	1,575	62	65	28
令和5年3月31日現在	6	1,315	50	6	200	4	1,575	62	65	28
令和6年3月31日現在	6	1,108		6	200	4	1,318	60	65	27

主要死因調（秋田県由利地域振興局福祉環境部(由利本荘保健所)）

区分 年	第1位		第2位		第3位		第4位		第5位	
	死因	死亡数(人) 割合(%)	死因	死亡数(人) 割合(%)	死因	死亡数(人) 割合(%)	死因	死亡数(人) 割合(%)	死因	死亡数(人) 割合(%)
平成30年	悪性 新生物	307 25.8	心疾患	185 15.5	脳血管 疾患	140 11.7	老 衰	78 6.6	肺炎	64 5.4
令和元年	悪性 新生物	313 25.6	心疾患	176 14.4	脳血管 疾患	103 8.4	老 衰	88 7.4	誤嚥性 肺炎	56 4.6
令和2年	悪性 新生物	318 26.6	心疾患	164 13.7	老 衰	124 10.4	脳血管 疾患	102 8.3	誤嚥性 肺炎	36 3.0
令和3年	悪性 新生物	299 25.1	心疾患	157 13.2	脳血管 疾患	118 9.9	老 衰	99 8.3	肺 炎	47 3.9
令和4年	悪性 新生物	324 24.1	心疾患	169 12.6	脳血管 疾患	131 9.8	老 衰	118 8.8	不慮の 事故	51 3.8

警察・消防

- ・ 交通事故発生件数
- ・ 交通事故死者数
- ・ 交通事故傷者数
- ・ 年別火災状況
- ・ 救急車出場件数及び搬送人員

交通事故発生件数(由利本荘警察署:令和6年交通事故のあらまし)

(単位:件)

年 地域	平成27年	平成28年	平成29年	平成30年	令和元年	令和2年	令和3年	令和4年	令和5年	令和6年
本 荘	58	66	59	92	71	57	50	45	44	34
矢 島	4	3	2	4	3	4	3	0	2	2
岩 城	12	8	9	11	10	12	8	4	2	3
由 利	4	2	2	3	2	1	2	3	3	1
大 内	5	2	2	6	11	2	7	4	4	1
東 由 利	1	4	4	1	3	2	1	2	3	1
西 目	7	7	9	4	9	7	6	4	2	3
鳥 海	3	9	6	1	2	1	1	3	1	2
計	94	101	93	122	111	86	78	65	61	47

交通事故死者数(由利本荘警察署:令和6年交通事故のあらまし)

(単位:人)

年 地域	平成27年	平成28年	平成29年	平成30年	令和元年	令和2年	令和3年	令和4年	令和5年	令和6年
本 荘	3	0	1	1	2	2	2	1	0	1
矢 島	1	0	0	0	0	0	0	0	0	1
岩 城	0	0	0	0	0	0	1	0	1	0
由 利	0	0	0	1	0	0	0	0	0	0
大 内	1	1	0	0	1	0	0	1	0	1
東 由 利	0	0	1	0	1	0	0	0	1	0
西 目	0	0	1	0	1	0	0	0	2	1
鳥 海	0	0	0	0	0	0	1	0	0	0
計	5	1	3	2	5	2	4	2	4	4

交通事故傷者数(由利本荘警察署:令和6年交通事故のあらまし)

(単位:人)

年 地域	平成27年	平成28年	平成29年	平成30年	令和元年	令和2年	令和3年	令和4年	令和5年	令和6年
本 荘	65	79	78	110	90	67	54	54	50	39
矢 島	6	5	4	4	5	5	3	0	2	5
岩 城	13	16	13	14	15	18	9	5	2	3
由 利	4	2	2	6	2	1	3	4	3	1
大 内	5	2	2	6	14	2	8	3	6	3
東 由 利	1	4	5	1	2	4	1	2	3	1
西 目	9	9	10	6	10	9	7	6	2	2
鳥 海	5	12	8	1	3	1	0	3	1	2
計	108	129	122	148	141	107	85	77	69	56

年別火災状況(由利本荘市消防本部:令和5年版消防年報)

区分 年別	件数	火災種別						焼損棟数				焼損面積			死者 (人)	傷者 (人)	損害額 (千円)
		建物	林野	車両	船舶	航空機	その他	全焼	半焼	部分焼	ぼや	建物(m ²)		林野 (a)			
												床面積	表面積				
昭和54年	70	45	10	2			13	28	6	28		4,406		1,667	3	4	170,648
昭和55年	72	45	14	4			9	23	4	22		3,380		919	1	7	136,170
昭和56年	48	34	7	1			6	18		22		2,544		251		6	149,882
昭和57年	50	25	12	2			11	13	3	16		2,639		99	7	5	142,498
昭和58年	65	41	13	3			8	28	6	19		5,847		3,000		5	356,798
昭和59年	61	32	17				12	14	3	25		2,159		116	1	3	54,216
昭和60年	55	37	9	1			8	21	9	31		4,710		140	2	7	165,157
昭和61年	71	46	8	5			12	18	4	35		3,376		772	2	12	170,911
昭和62年	61	27	17	3			14	8	1	24		1,532		1,035	7	6	88,821
昭和63年	58	35	9	1	2		11	19	4	30		1,984		141	4	11	110,999
平成元年	61	39	7	2			13	23	5	34		3,214		171	6	10	194,664
平成2年	43	26	7	2			8	14	2	13		2,985		69	2	5	217,456
平成3年	41	26	4	3			8	25	2	25		3,813		12	4	8	154,969
平成4年	21	15	2	3			1	10	1	9		1,593		102	1	3	123,663
平成5年	29	18	4	4			3	8	3	9		1,460		30		2	60,364
平成6年	47	25	6	3			13	12	5	14		3,396		22	1	7	334,902
平成7年	35	26	5	2			2	17	2	14	3	3,207	4	13	1	8	141,330
平成8年	29	16	5	4			4	11	1	8	4	1,425	39	351	1	1	92,177
平成9年	59	31	9	7	1		11	15	4	17	2	2,066	642	218	3	6	183,020
平成10年	46	29	8	1			8	15	3	18	7	1,695	217	276	1	5	272,855
平成11年	62	40	9	7			6	24	9	31	7	4,530	344	358	3	6	385,497
平成12年	42	21	5	6	1		9	17	1	14	6	2,454	133	3	2	2	90,560
平成13年	67	31	11	5			20	11	1	7	16	1,733	1,126	547	3	4	569,228
平成14年	31	17	6	6			2	15	1	13	6	2,696	171	153	4	4	62,379
平成15年	46	24	4	7	1		10	10	1	11	12	1,578	285	29	5	9	61,799
平成16年	47	25	7	5			10	9	4	10	9	1,700	352	93		5	88,345
平成17年	31	21	1	3			6	11	2	6	7	1,169	204		1	2	75,736
平成18年	33	22	1	6			4	14	1	11	9	2,300	249	4	8	3	116,162
平成19年	27	15	2	5			5	12	2	3	3	1,404	14	21	2	3	67,250
平成20年	38	19	7	4			8	12		11	9	1,547	48	673	4	8	427,761
平成21年	47	24	10	3			10	10	5	6	10	1,583	19	92	5	4	67,380
平成22年	19	11	1	2			5	8	1	3	4	1,551	109	20	1	7	67,266
平成23年	31	20	3	3			5	12	3	13	9	2,129	207	11		6	193,293
平成24年	37	20	7	7			3	4	2	12	5	975	25	27		7	53,222
平成25年	28	14	2	1			11	14	4	7	4	2,546	282	17	1	3	82,107
平成26年	23	8	4	7	1		3	5	2	5	5	590	115	127	4		29,057
平成27年	20	10	3	1			6	11		10	2	1,592	244	29	5	1	61,705
平成28年	26	6	9	6			5	2		3	5	217	8	129	3	5	7,878
平成29年	20	10	4	6				9		8	2	1,642	87	112	1	2	73,810
平成30年	19	12		2			5	7		2	5	1,201	6		1	3	40,253
令和元年	28	11	5	6			6	2	1	7	5	429	37	991	1	8	50,866
令和2年	28	16	3	2			7	16	5	12	5	2,542	68	1,006		6	276,698
令和3年	22	14	2	2			4	14		5	5	1,597	36	4	2	3	63,149
令和4年	25	16	2	1			6	13		6	4	2,429	103	19	4	1	41,985
令和5年	34	19	5	2			8	13		9	10	1,445	32	116		3	167,650

※ 平成7年1月1日以降火災報告取扱要領の改正により、爆発及びぼやを加え、建物焼損面積について床面積と表面積に分類する。
 ※ この統計表は、平成17年3月22日、1市7町合併により日本荘地区消防事務組合、旧矢島地区消防組合、各消防本部の件数等を合算したものである。

救急車出場件数及び搬送人員(由利本荘市消防本部:令和4年消防年報) R5.1.1~R5.12.31

[事故種別]

	合計	火災	自然災害	水難	交通	労働災害	運動競技	一般負傷	加害	自損行為	急病	その他
出場件数(件)	3,579	5	0	1	185	28	27	451	3	27	2,447	405
搬送人員(人)	3,233	2	0	0	166	28	27	416	3	16	2,230	345

[曜日別出場状況]

(単位:件)

計	日曜日	月曜日	火曜日	水曜日	木曜日	金曜日	土曜日
3,579	454	524	504	535	540	502	520

[月別救急活動状況]

(単位:件)

合計	1月	2月	3月	4月	5月	6月	7月	8月	9月	10月	11月	12月
3,579	348	276	263	252	258	272	328	388	317	270	289	318

[年齢区分別・傷病程度別]

(単位:人)

合計	年齢区分別					傷病程度別				
	新生児 0~28日	乳幼児 29日~6歳	少年 7歳~17歳	成人 18歳~64歳	老人 65歳以上	死亡	重症	中等症	軽症	その他
3,233	7	75	69	713	2,369	74	315	906	935	0

[急病に係る疾病分類別]

(単位:人)

合計	循環系		消化器系	呼吸器系	精神系	感覚系	泌尿器系	新生物	その他	症状兆候 診断名 不明確の 状態
	脳疾患	心疾患								
2,230	214	221	217	212	45	116	115	67	484	539

[曜日別出場状況]

(単位:件)

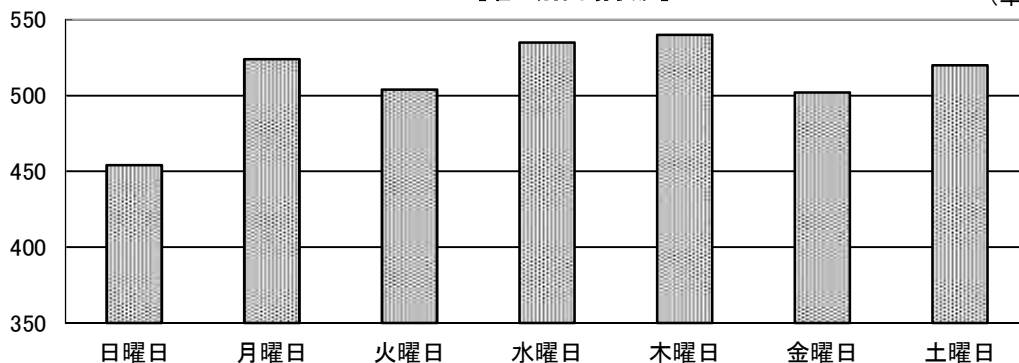

[月別救急活動状況]

(単位:件)

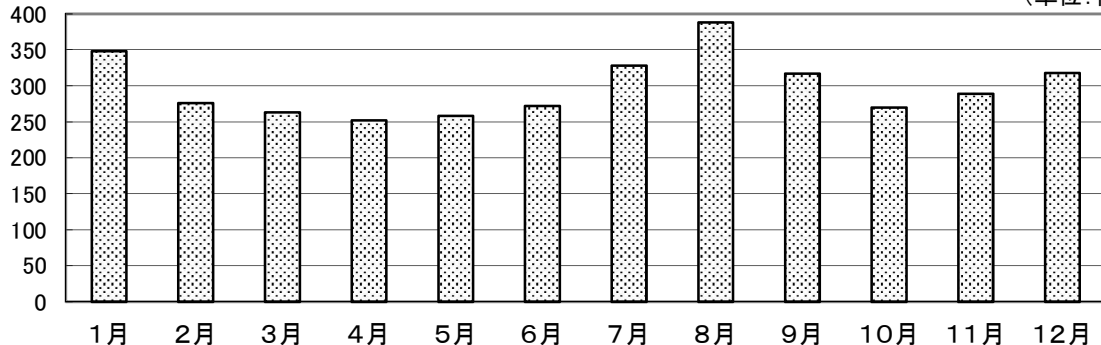

令和2年国勢調査

- ・ 人口
- ・ 世帯
- ・ 住宅
- ・ 高齢世帯
- ・ 労働力
- ・ 就業者
- ・ 従業地・通学地

令和2年国勢調査の概要

調査の目的

国勢調査は、我が国の人口の状況を明らかにするため、大正9年以来ほぼ5年ごとに行われており、令和2年国勢調査は21回目に当たり、実施100年目の節目となる。国勢調査は、大正9年を初めとする10年ごとの大規模調査と、その中間年の簡易調査とに大別され、今回の令和2年国勢調査は大規模調査である。

この調査は国内に住んでいるすべての人を対象に実施され、人口・世帯数及び男女別・年齢別・産業別の人口などの基礎調査資料を得ることを目的としている。

調査の時期

令和2年10月1日午前零時（以下「調査時」という。）現在で行われた。

調査の対象

令和2年国勢調査は、調査時において、本邦内に常住している者について行われた。ここで「常住している者」とは、当該住居に3か月以上にわたって住んでいるか、又は住むことになっている者をいい、3か月以上にわたって住んでいる住居又は住むことになっている住居のない者は、調査時現在居た場所に「常住している者」とみなした。ただし、次の者については、それぞれ次に述べる場所に「常住している者」とみなしてその場所で調査した。

1. 学校教育法（昭和22年法律第26号）第1条に規定する学校、同法第124条に規定する専修学校、同法第134条第1項に規定する各種学校又は就学前の子どもに関する教育、保育等の総合的な提供の推進に関する法律（平成18年法律第77号）第2条第7項に規定する幼保連携型認定こども園に在学している者で、通学のために寄宿舍、下宿その他これらに類する宿泊施設に宿泊している者は、その宿泊している施設
2. 病院又は診療所（患者を入院させるための施設を有するものに限る。）に引き続き3か月以上入院し、又は入所している者はその入院先、それ以外の者は3か月以上入院の見込みの有無に関わらず自宅
3. 船舶（自衛隊の使用する船舶を除く。）に乗り組んでいる者で陸上に生活の本拠を有する者はその生活の本拠、陸上に生活の本拠の無い者はその船舶
なお、後者の場合は、日本の船舶のみを調査の対象とし、調査時に本邦の港に停泊している船舶のほか、調査時前に本邦の港を出港し、途外国の港に寄港せず調査時後5日以内に本邦の港に入港した船舶について調査する。
4. 自衛隊の営舎内又は自衛隊の使用する船舶内の居住者は、その営舎又は当該船舶が籍を置く地方総監部（基地隊に配属されている船舶については、その基地隊本部）の所在する場所
5. 刑務所、少年刑務所又は拘置所に収容されている者のうち死刑の確定した者及び受刑者並びに少年院又は婦人補導院の在院者は、その刑務所、少年刑務所、拘置所、少年院又は婦人補導院

本邦内に常住している者は、外国人を含めてすべて調査の対象としたが、次の者は調査から除外した。

- (1) 外国政府の外交使節団・領事機関の構成員（随員を含む。）及びその家族
- (2) 外国軍隊の軍人・軍属及びその家族

調査事項

令和2年国勢調査では、次に掲げる事項について調査した。

《世帯員に関する事項》

- | | |
|------------------------|----------------|
| (1) 氏名 | (2) 男女の別 |
| (3) 出生の年月 | (4) 世帯主との続柄 |
| (5) 配偶の関係 | (6) 国籍 |
| (7) 現在の住居における居住期間 | (8) 5年前の住居の所在地 |
| (9) 在学、卒業等教育の状況 | (10) 就業状態 |
| (11) 所属の事業所の名称及び事業の種類 | (12) 仕事の種類 |
| (13) 従業上の地位 | (14) 従業地又は通学地 |
| (15) 従業地又は通学地までの利用交通手段 | |

《世帯に関する事項》

- | | |
|-----------|------------|
| (1) 世帯の種類 | (2) 世帯員の数 |
| (3) 住居の種類 | (4) 住宅の建て方 |

調査の方法

令和2年国勢調査は、総務省統計局 - 都道府県 - 市町村 - 国勢調査指導員 - 国勢調査員の流れにより行った。調査は、調査員又は調査員事務を受託した事業者（以下「調査員等」という。）が、下記の方法により行った。

- 9月14日から、調査員等が世帯を訪問し、(1) インターネット回答利用ガイド、(2) 調査票（紙）、(3) 調査票の記入のしかた、(4) 郵送提出用封筒の4点の調査書類を青色で縁取りした封筒に入れて配布。
- 調査の回答は、インターネット、郵送、調査員等への提出の三つの方法とし、10月7日までにインターネット回答又は調査票の提出が確認できなかった世帯については調査員が再度訪問し、回答のお願いに伺った。

ただし、世帯員の不在等の事由により、前述の方法による調査ができなかった世帯については、調査員等が、当該世帯について「氏名」、「男女の別」及び「世帯員の数」の3項目を、その近隣の者に質問することにより調査した。

用語の解説（抜粋）

世帯の種類

- 一般世帯（独身寮等単身者含む）
- 施設等の世帯（寮学生、3カ月以上入院・老人ホーム等社会施設入所者）

住居の種類

- 一般世帯
 - 住宅
 - 住宅以外
 - 住居の種類「不詳」

住宅の所有の関係

- 一般世帯
 - 主世帯
 - 持ち家
 - 公営の借家
 - 都市機構・公社の借家
 - 民営の借家
 - 給与住宅
 - 間借り

調査の結果

この調査結果は、総務省統計局ホームページにより公表されている結果より抜粋し作成した。

第1表 日本の人口

－人口、増加率及び人口密度の推移－（大正9年～令和2年）

年次	区分	人口 (人)	5年間の人口増加		面積 (km ²)	人口密度 (人/km ²)
			増加数 (人)	増加率 (%)		
大正9年	(1920)	55,963,053	-	-	381,808.04	147
14年	(1925)	59,736,822	3,773,769	6.7	381,810.06	156
昭和5年	(1930)	64,450,005	4,713,183	7.9	382,264.91	169
10年	(1935)	69,254,148	4,804,143	7.5	382,545.42	181
15年	(1940)	73,114,308	3,860,160	5.6	382,545.42	191
20年	(1945)	1) 71,998,104	2) -541,625	2) -0.7	377,298.15	195
22年	(1947)	1) 78,101,473	6,103,369	8.5	377,298.15	212
25年	(1950)	84,114,574	2) 5,098,164	2) 6.5	377,099.08	226
30年	(1955)	90,076,594	5,962,020	7.1	377,151.09	242
35年	(1960)	94,301,623	4,225,029	4.7	377,151.09	253
40年	(1965)	99,209,137	4,907,514	5.2	377,267.18	267
45年	(1970)	104,665,171	5,456,034	5.5	377,308.69	281
50年	(1975)	111,939,643	7,274,472	7.0	377,534.99	300
55年	(1980)	117,060,396	5,120,753	4.6	377,708.09	314
60年	(1985)	121,048,923	3,988,527	3.4	377,801.14	325
平成2年	(1990)	123,611,167	2,562,244	2.1	377,737.11	332
7年	(1995)	125,570,246	1,959,079	1.6	377,829.41	337
12年	(2000)	126,925,843	1,355,597	1.1	377,873.06	340
17年	(2005)	127,767,994	842,151	0.7	377,914.78	343
22年	(2010)	128,057,352	289,358	0.2	377,950.10	343
27年	(2015)	127,094,745	-962,607	-0.8	377,970.75	341
令和2年	(2020)	126,146,099	-948,646	-0.7	377,976.41	338

注) 大正9年～昭和15年の面積には、旧東京府小笠原島の南鳥島及び沖縄県島尻郡の鳥島の面積は含まれていない。

- 1) 沖縄県は調査されなかったため、含まれていない。
- 2) 昭和15年及び25年の結果数値から沖縄県を除いて算出した。

第2表 県内13市の人口と世帯数

区分 市名	人口(人)				5年間の人口増加		世帯数	面積 (km ²)	人口密度 (人/km ²)
	計	男	女	平成27年	増加数	増加率			
					(人)	(%)			
秋田県	959,502	452,439	507,063	1,023,119	-63,617	-6.22	385,187	11,637.52	82.4
秋田市	307,672	145,411	162,261	315,814	-8,142	-2.58	136,952	906.07	339.6
能代市	49,968	22,932	27,036	54,730	-4,762	-8.70	21,191	426.95	117.0
横手市	85,555	40,326	45,229	92,197	-6,642	-7.20	31,109	692.80	123.5
大館市	69,237	32,551	36,686	74,175	-4,938	-6.66	28,044	913.22	75.8
男鹿市	25,154	11,860	13,294	28,375	-3,221	-11.35	10,492	241.09	104.3
湯沢市	42,091	20,115	21,976	46,613	-4,522	-9.70	15,685	790.91	53.2
鹿角市	29,088	13,684	15,404	32,038	-2,950	-9.21	10,978	707.52	41.1
由利本荘市	74,707	35,842	38,865	79,927	-5,220	-6.53	28,362	1,209.59	61.8
潟上市	31,720	14,967	16,753	33,083	-1,363	-4.12	12,287	97.72	324.6
大仙市	77,657	36,287	41,370	82,783	-5,126	-6.19	28,370	866.79	89.6
北秋田市	30,198	14,157	16,041	33,224	-3,026	-9.11	11,799	1,152.76	26.2
にかほ市	23,435	11,218	12,217	25,324	-1,889	-7.46	8,635	241.13	97.2
仙北市	24,610	11,408	13,202	27,523	-2,913	-10.58	9,252	1,093.56	22.5

第3表 市内8地域の人口と世帯数

区分 地域名	人口(人)				5年間の人口増加		世帯数	面積 (km ²)	人口密度 (人/km ²)
	計	男	女	平成27年	増加数	増加率			
					(人)	(%)			
本荘地域	41,923	20,195	21,728	43,191	-1,268	-2.94	17,195	188.31	222.6
矢島地域	4,059	1,932	2,127	4,619	-560	-12.12	1,436	123.63	32.8
岩城地域	5,099	2,382	2,717	5,522	-423	-7.66	1,830	108.10	47.2
由利地域	4,228	1,993	2,235	4,794	-566	-11.81	1,335	96.53	43.8
西目地域	5,669	2,694	2,975	6,056	-387	-6.39	1,832	38.06	148.9
鳥海地域	4,018	1,933	2,085	4,800	-782	-16.29	1,399	322.53	12.5
東由利地域	2,985	1,459	1,526	3,478	-493	-14.17	1,070	150.17	19.9
大内地域	6,726	3,254	3,472	7,467	-741	-9.92	2,265	181.71	37.0

地域別人口割合

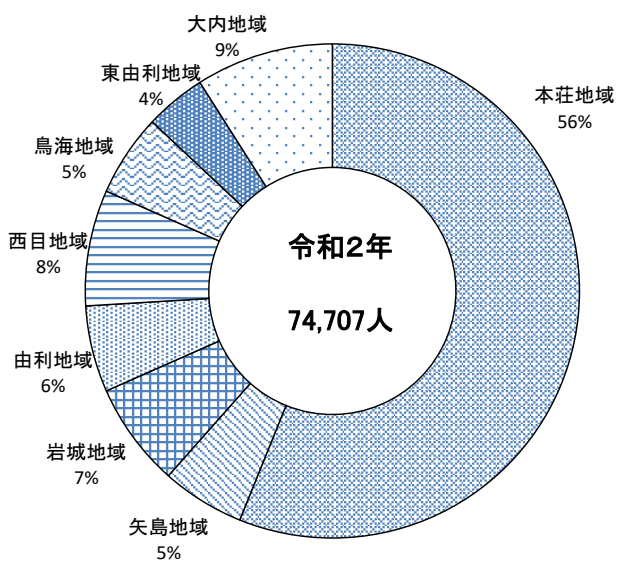
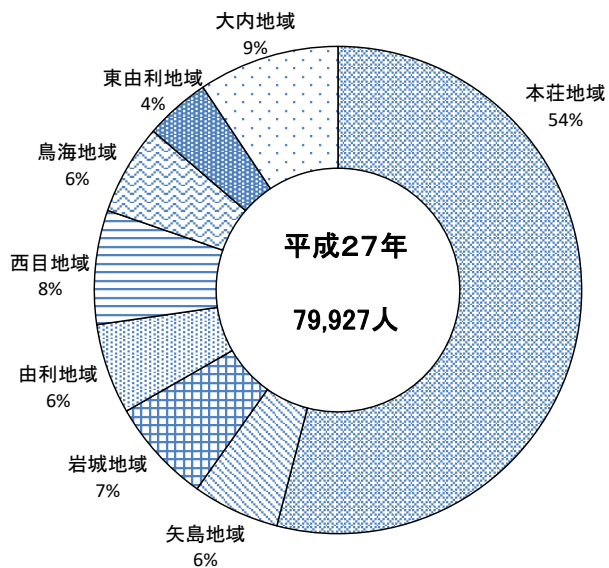
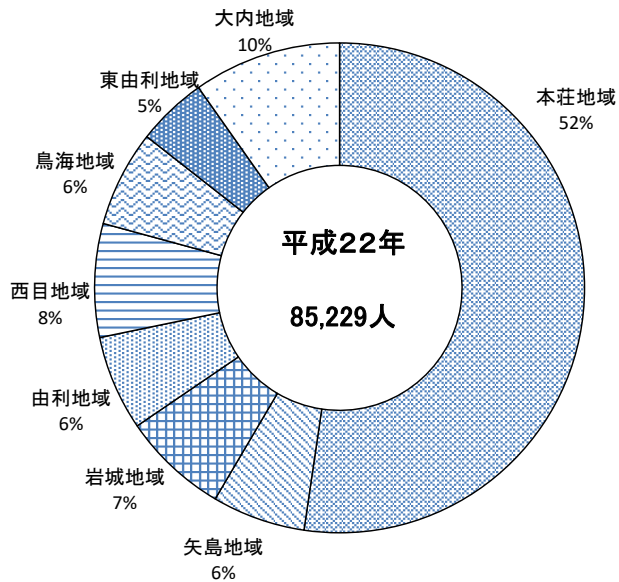
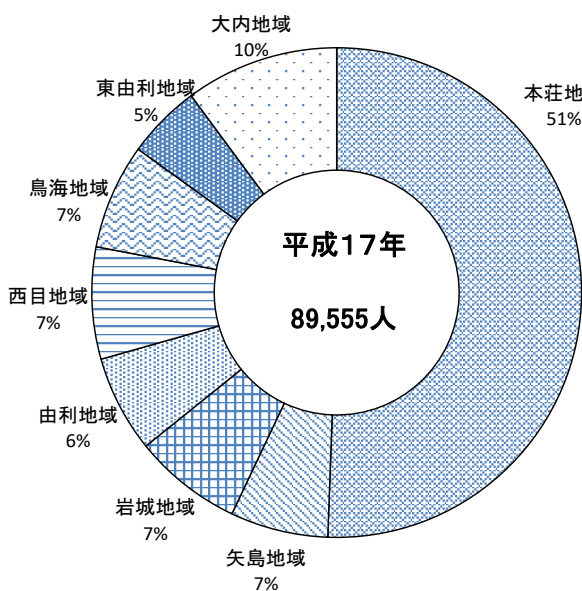

第4表 県内13市の年齢別(3区分)人口と平均年齢

区分 市名	0歳～14歳		15歳～64歳		65歳以上		平均年齢
	人口 (人)	構成比 1) (%)	人口 (人)	構成比 1) (%)	人口 (人)	構成比 1) (%)	
秋田県	92,673	9.7	500,687	52.7	357,568	37.6	53.0
秋田市	32,809	10.9	172,755	57.3	95,949	31.8	49.8
能代市	4,231	8.5	24,953	50.0	20,765	41.6	55.3
横手市	8,532	10.0	43,422	50.9	33,401	39.1	53.8
大館市	6,479	9.4	35,272	51.3	26,998	39.3	53.8
男鹿市	1,723	6.9	11,474	45.9	11,809	47.2	58.1
湯沢市	3,613	8.6	21,485	51.1	16,926	40.3	55.1
鹿角市	2,877	9.9	14,259	49.2	11,843	40.9	54.5
由利本荘市	7,467	10.1	38,918	52.5	27,783	37.5	52.6
潟上市	3,272	10.4	17,095	54.1	11,218	35.5	51.6
大仙市	7,611	9.9	39,751	51.5	29,871	38.7	53.5
北秋田市	2,437	8.1	14,260	47.3	13,438	44.6	56.9
にかほ市	2,244	9.6	12,041	51.4	9,140	39.0	53.6
仙北市	2,135	8.7	11,845	48.3	10,533	43.0	55.7

第5表 市内8地域の年齢別(3区分)人口と平均年齢

区分 地域名	0歳～14歳		15歳～64歳		65歳以上		平均年齢
	人口 (人)	構成比 1) (%)	人口 (人)	構成比 1) (%)	人口 (人)	構成比 1) (%)	
本荘地域	4,703	11.4	23,127	55.8	13,581	32.8	49.8
矢島地域	337	8.3	1,888	46.5	1,831	45.1	57.1
岩城地域	381	7.5	2,465	48.4	2,246	44.1	56.9
由利地域	404	9.6	2,036	48.2	1,785	42.2	55.4
西目地域	586	10.4	3,906	51.4	2,165	38.3	52.8
鳥海地域	234	5.8	1,837	45.7	1,945	48.4	59.4
東由利地域	215	7.2	1,307	43.8	1,463	49.0	59.2
大内地域	607	9.0	3,352	49.8	2,767	41.1	54.8

1) 年齢不詳を除いて算出。端数処理により、100%に合致しない場合あり

第6表 年齢(5歳階級)、男女別人口—地域別

年齢 (5歳階級)	由利本荘市			本荘地域			矢島地域		
	計	男	女	計	男	女	計	男	女
総数(人)	74,707	35,842	38,865	41,923	20,195	21,728	4,059	1,932	2,127
0～4歳	1,997	1,034	963	1,326	701	625	85	40	45
5～9	2,499	1,291	1,208	1,582	812	770	108	45	63
10～14	2,971	1,509	1,462	1,795	917	878	144	82	62
15～19	2,928	1,577	1,351	1,844	1,022	822	126	65	61
20～24	2,534	1,555	979	1,779	1,125	654	78	40	38
25～29	2,415	1,292	1,123	1,598	840	758	91	49	42
30～34	3,143	1,655	1,488	1,977	1,026	951	135	77	58
35～39	3,942	2,086	1,856	2,467	1,271	1,196	183	100	83
40～44	4,423	2,316	2,107	2,682	1,411	1,271	188	99	89
45～49	4,696	2,408	2,288	2,885	1,480	1,405	183	91	92
50～54	4,219	2,095	2,124	2,477	1,236	1,241	220	111	109
55～59	4,854	2,372	2,482	2,620	1,291	1,329	302	144	158
60～64	5,764	2,813	2,951	2,798	1,319	1,479	382	195	187
65～69	6,755	3,252	3,503	3,255	1,505	1,750	463	242	221
70～74	6,512	3,187	3,325	3,292	1,529	1,763	370	185	185
75～79	4,405	1,851	2,554	2,231	924	1,307	292	122	170
80～84	4,402	1,663	2,739	2,102	782	1,320	308	116	192
85歳以上	5,709	1,600	4,109	2,701	737	1,964	398	126	272
不詳	539	286	253	512	267	245	3	3	-
15歳未満 1)	7,467	3,834	3,633	4,703	2,430	2,273	337	167	170
15～64歳 1)	38,918	20,169	18,749	23,127	12,021	11,106	1,888	971	917
65歳以上 1)	27,783	11,553	16,230	13,581	5,477	8,104	1,831	791	1,040
年齢別割合(%)									
15歳未満 1)2)	10.1	10.8	9.4	11.4	12.2	10.6	8.3	8.7	8.0
15～64歳 1)2)	52.5	56.7	48.6	55.8	60.3	51.7	46.5	50.3	43.1
65歳以上 1)2)	37.5	32.5	42.0	32.8	27.5	37.7	45.1	41.0	48.9

1) 不詳を除いて算出。
2) 端数処理により、100%に合致しない場合あり

年齢 (5歳階級)	岩城地域			由利地域			西目地域		
	計	男	女	計	男	女	計	男	女
総数(人)	5,099	2,382	2,717	4,228	1,993	2,235	5,669	2,694	2,975
0～4歳	85	47	38	94	44	50	121	60	61
5～9	126	73	53	134	74	60	197	95	102
10～14	170	94	76	176	80	96	268	120	148
15～19	171	92	79	135	74	61	234	121	113
20～24	119	65	54	106	60	46	149	91	58
25～29	140	66	74	94	51	43	167	103	64
30～34	165	90	75	155	79	76	218	122	96
35～39	230	130	100	185	107	78	304	161	143
40～44	257	125	132	241	117	124	371	199	172
45～49	284	142	142	230	115	115	393	202	191
50～54	303	147	156	195	100	95	330	165	165
55～59	346	162	184	287	131	156	324	158	166
60～64	450	226	224	408	208	200	416	200	216
65～69	538	269	269	426	196	230	521	252	269
70～74	487	251	236	444	232	212	533	261	272
75～79	364	155	209	243	95	148	388	160	228
80～84	353	131	222	297	111	186	315	114	201
85歳以上	504	113	391	375	118	257	408	101	307
不詳	7	4	3	3	1	2	12	9	3
15歳未満 1)	381	214	167	404	198	206	586	275	311
15～64歳 1)	2,465	1,245	1,220	2,036	1,042	994	2,906	1,522	1,384
65歳以上 1)	2,246	919	1,327	1,785	752	1,033	2,165	888	1,277
年齢別割合(%)									
15歳未満 1)2)	7.5	9.0	6.2	9.6	9.9	9.2	10.4	10.2	10.5
15～64歳 1)2)	48.4	52.4	45.0	48.2	52.3	44.5	51.4	56.7	46.6
65歳以上 1)2)	44.1	38.6	48.9	42.2	37.8	46.3	38.3	33.1	43.0

1) 不詳を除いて算出。

2) 端数処理により、100%に合致しない場合あり

年齢 (5歳階級)	鳥海地域			東由利地域			大内地域		
	計	男	女	計	男	女	計	男	女
総数(人)	4,018	1,933	2,085	2,985	1,459	1,526	6,726	3,254	3,472
0～4歳	69	29	40	52	28	24	165	85	80
5～9	77	39	38	77	34	43	198	119	79
10～14	88	46	42	86	50	36	244	120	124
15～19	117	57	60	73	31	42	228	115	113
20～24	80	41	39	54	35	19	169	98	71
25～29	86	43	43	56	30	26	183	110	73
30～34	141	79	62	74	35	39	278	147	131
35～39	131	75	56	136	76	60	306	166	140
40～44	156	96	60	154	87	67	374	182	192
45～49	202	110	92	121	68	53	398	200	198
50～54	193	101	92	148	74	74	353	161	192
55～59	317	158	159	202	109	93	456	219	237
60～64	414	205	209	289	147	142	607	313	294
65～69	494	244	250	375	197	178	683	347	336
70～74	435	234	201	299	167	132	652	328	324
75～79	272	135	137	202	86	116	413	174	239
80～84	308	116	192	240	99	141	479	194	285
85歳以上	436	123	313	347	106	241	540	176	364
不詳	2	2	-	-	-	-	-	-	-
15歳未満 1)	234	114	120	215	112	103	607	324	283
15～64歳 1)	1,837	965	872	1,307	692	615	3,352	1,711	1,641
65歳以上 1)	1,945	852	1,093	1,463	655	808	2,767	1,219	1,548
年齢別割合(%)									
15歳未満 1)2)	5.8	5.9	5.8	7.2	7.7	6.7	9.0	10.0	8.2
15～64歳 1)2)	45.7	50.0	41.8	43.8	47.4	40.3	49.8	52.6	47.3
65歳以上 1)2)	48.4	44.1	52.4	49.0	44.9	52.9	41.1	37.5	44.6

1) 不詳を除いて算出。

2) 端数処理により、100%に合致しない場合あり

由利本荘市人口ピラミッド

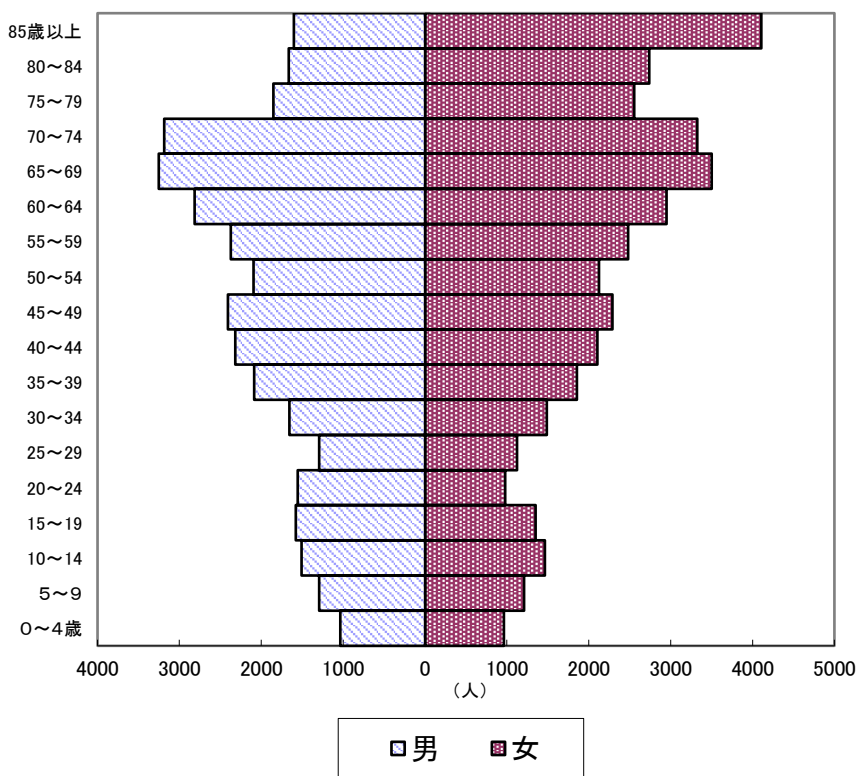

年齢別人口構成

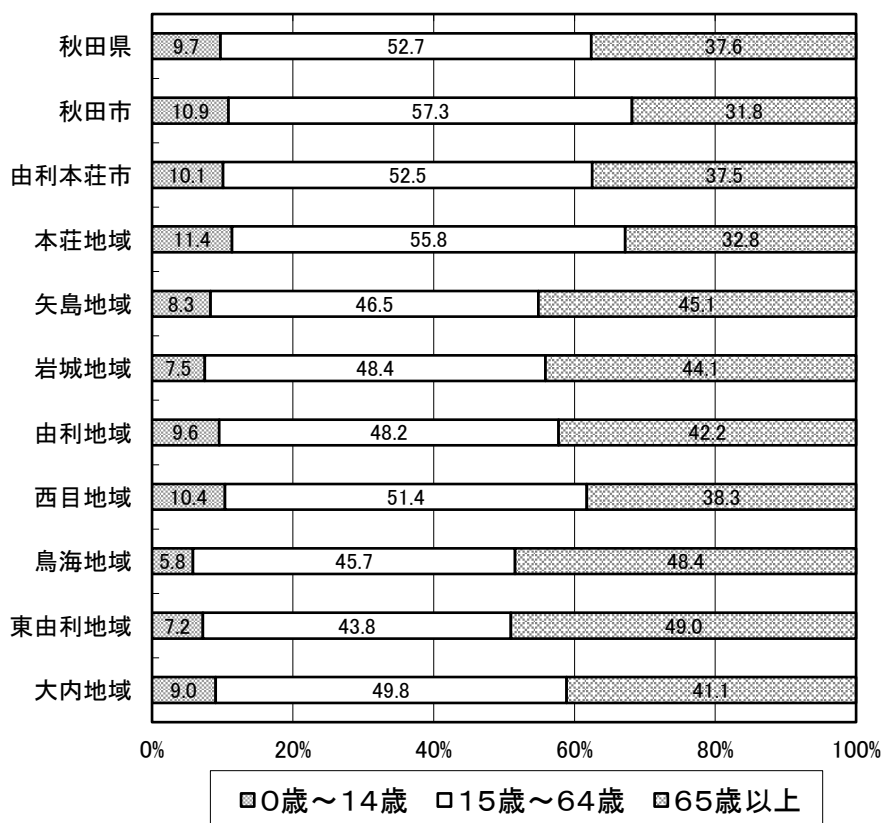

第7表 配偶関係(4区分)、年齢(5歳階級)、男女別15歳以上人口

(単位:人)

配偶関係 (4区分) 年齢 (5歳階級)	総数	男					女				
		総数 1)	未婚	有配偶	死別	離別	総数 1)	未婚	有配偶	死別	離別
総計	66,701	31,722	9,680	18,891	1,319	1,515	34,979	5,821	18,943	7,516	2,344
15～19歳	2,928	1,577	1,568	4	-	-	1,351	1,348	1	-	-
20～24	2,534	1,555	1,473	51	-	3	979	891	67	2	6
25～29	2,415	1,292	927	319	1	15	1,123	664	411	-	30
30～34	3,143	1,655	894	696	1	42	1,488	497	869	2	104
35～39	3,942	2,086	850	1,124	2	84	1,856	429	1,244	8	154
40～44	4,423	2,316	771	1,373	5	148	2,107	384	1,462	19	225
45～49	4,696	2,408	718	1,487	8	171	2,288	391	1,570	27	284
50～54	4,219	2,095	630	1,285	17	141	2,124	294	1,487	52	270
55～59	4,854	2,372	515	1,592	31	202	2,482	219	1,890	113	246
60～64	5,764	2,813	504	2,014	63	214	2,951	143	2,293	233	267
65～69	6,755	3,252	447	2,456	109	210	3,503	159	2,561	491	269
70～74	6,512	3,187	252	2,577	175	156	3,325	168	2,157	763	212
75～79	4,405	1,851	68	1,537	165	69	2,554	82	1,315	997	122
80～84	4,402	1,663	42	1,315	253	42	2,739	66	1,014	1,518	89
85歳以上	5,709	1,600	21	1,061	489	18	4,109	86	602	3,291	66

1) 配偶関係「不詳」を含む。

第8表 施設等の世帯の種類(6区分)、世帯人員(4区分)別施設等の世帯数及び施設等の世帯人員

世帯の種類 (6区分)	世帯数 (世帯)					世帯人員 (人)				
	総数	世帯人員が				総数	世帯人員が			
		1~4人	5~29	30~49	50人以上		1~4人	5~29	30~49	50人以上
総数	111	12	64	15	20	3,009	34	759	593	1,623
寮・寄宿舎の学生・生徒	1	-	1	-	-	23	-	23	-	-
病院・療養所の入院者	14	1	3	8	2	640	2	51	315	272
社会施設の入所者	92	7	60	7	18	2,339	25	685	278	1,351
自衛隊営舎内居住者	-	-	-	-	-	-	-	-	-	-
矯正施設の入所者	-	-	-	-	-	-	-	-	-	-
その他	4	4	-	-	-	7	7	-	-	-

第9表 世帯の家族類型別一般世帯数及び一般世帯人員

世帯の家族類型(22区分)	一般世帯数	一般世帯人員	(再掲)	
			3世代世帯	
			世帯数	世帯人員
総数	28,251	71,698	3,806	19,440
A 親族のみの世帯	19,681	62,874	3,796	19,385
I 核家族世帯	14,069	37,664	-	-
(1) 夫婦のみの世帯	5,274	10,548	-	-
(2) 夫婦と子供から成る世帯	5,813	20,488	-	-
(3) 男親と子供から成る世帯	420	922	-	-
(4) 女親と子供から成る世帯	2,562	5,706	-	-
II 核家族以外の世帯	5,612	25,210	3,796	19,385
(5) 夫婦と両親から成る世帯	397	1,588	-	-
① 夫婦と夫の両親から成る世帯	335	1,340	-	-
② 夫婦と妻の両親から成る世帯	62	248	-	-
(6) 夫婦とひとり親から成る世帯	966	2,898	-	-
① 夫婦と夫のひとり親から成る世帯	750	2,250	-	-
② 夫婦と妻のひとり親から成る世帯	216	648	-	-
(7) 夫婦, 子供と両親から成る世帯 1)	1,110	6,382	1,110	6,382
① 夫婦, 子供と夫の両親から成る世帯	876	5,066	876	5,066
② 夫婦, 子供と妻の両親から成る世帯	233	1,311	233	1,311
(8) 夫婦, 子供とひとり親から成る世帯 1)	1,273	5,731	1,273	5,731
① 夫婦, 子供と夫のひとり親から成る世帯	1,012	4,564	1,012	4,564
② 夫婦, 子供と妻のひとり親から成る世帯	260	1,163	260	1,163
(9) 夫婦と他の親族(親, 子供を含まない)から成る世帯	89	300	-	-
(10) 夫婦, 子供と他の親族(親を含まない)から成る世帯	405	1,863	379	1,747
(11) 夫婦, 親と他の親族(子供を含まない)から成る世帯 1)	176	996	118	738
① 夫婦, 夫の親と他の親族から成る世帯	80	364	33	157
② 夫婦, 妻の親と他の親族から成る世帯	14	66	5	25
(12) 夫婦, 子供, 親と他の親族から成る世帯 1)	494	3,321	494	3,321
① 夫婦, 子供, 夫の親と他の親族から成る世帯	409	2,740	409	2,740
② 夫婦, 子供, 妻の親と他の親族から成る世帯	84	575	84	575
(13) 兄弟姉妹のみから成る世帯	173	360	-	-
(14) 他に分類されない世帯	529	1,771	422	1,466
B 非親族を含む世帯	147	378	10	55
C 単独世帯	8,404	8,404	-	-
世帯の家族類型「不詳」	19	42	-	-
(再掲)				
母子世帯	297	750	-	-
母子世帯(他の世帯員がいる世帯を含む)	584	1,996	282	1,228
父子世帯	44	106	-	-
父子世帯(他の世帯員がいる世帯を含む)	131	508	86	399

1) 夫の親か妻の親か特定できない場合を含む。

(再掲) 6歳未満世帯員がいる一般世帯			(再掲) 18歳未満世帯員がいる一般世帯		
世帯数	世帯人員	6歳未満 世帯人員	世帯数	世帯人員	18歳未満 世帯人員
1,880	8,712	2,440	5,430	24,314	9,265
1,878	8,703	2,437	5,407	24,234	9,237
1,189	4,538	1,541	3,195	11,845	5,500
-	-	-	-	-	-
1,116	4,335	1,458	2,768	10,702	4,859
2	5	2	57	149	77
71	198	81	370	994	564
689	4,165	896	2,212	12,389	3,737
-	-	-	-	-	-
-	-	-	-	-	-
-	-	-	-	-	-
-	-	-	-	-	-
-	-	-	-	-	-
-	-	-	-	-	-
219	1,310	282	752	4,489	1,344
165	997	215	604	3,624	1,094
54	313	67	148	865	250
118	582	152	484	2,361	810
88	437	112	380	1,855	643
30	145	40	104	506	167
4	24	5	19	84	28
61	304	73	267	1,267	377
43	320	60	67	483	123
-	-	-	2	10	3
1	5	1	1	5	1
215	1,506	289	445	3,030	818
167	1,166	228	366	2,484	670
48	340	61	78	540	147
-	-	-	1	3	1
29	119	35	177	672	236
2	9	3	15	72	20
-	-	-	8	8	8
-	-	-	-	-	-
48	130	50	261	678	393
106	411	113	527	1,847	758
1	3	1	36	90	48
12	56	16	117	469	160

第10表 住宅の建て方(8区分), 住宅の種類・住宅の所有の関係(5区分)別一般世帯数,
一般世帯人員及び1世帯当たり人員

		住宅の建て方(8区分)		
		総数	一戸建	長屋建
住宅の所有の関係(5区分)				
一般世帯数	住宅に住む一般世帯主	28,027	23,412	377
	持ち家	27,856	23,259	372
	公営・都市再生機構・公社の借家	22,405	22,340	7
	民営の借家	590	163	248
	給与住宅	4,282	677	105
	間借り	579	79	12
		171	153	5
一般世帯人員	住宅に住む一般世帯主	71,359	64,995	690
	持ち家	70,995	64,655	682
	公営・都市再生機構・公社の借家	62,568	62,461	8
	民営の借家	1,215	403	459
	給与住宅	6,292	1,598	200
	間借り	920	193	15
		364	340	8
1世帯当たり人員	住宅に住む一般世帯主	2.55	2.78	1.83
	持ち家	2.55	2.78	1.83
	公営・都市再生機構・公社の借家	2.79	2.80	1.14
	民営の借家	2.06	2.47	1.85
	給与住宅	1.47	2.36	1.90
	間借り	1.59	2.44	1.25
		2.13	2.22	1.60

共 同 住 宅						そ の 他
総 数	建 物 全 体 の 階 数					
	1・2階建	3～5	6～10	11～14	15階建 以 上	
4,221	3,662	526	33	-	-	17
4,208	3,651	524	33	-	-	17
50	27	1	22	-	-	8
179	23	156	-	-	-	-
3,493	3,286	196	11	-	-	7
486	315	171	-	-	-	2
13	11	2	-	-	-	-
5,620	4,735	827	58	-	-	54
5,604	4,721	825	58	-	-	54
74	42	1	31	-	-	25
353	36	317	-	-	-	-
4,475	4,224	224	27	-	-	19
702	419	283	-	-	-	10
16	14	2	-	-	-	-
1.33	1.29	1.57	1.76	-	-	3.18
1.33	1.29	1.57	1.76	-	-	3.18
1.48	1.56	1.00	1.41	-	-	3.13
1.97	1.57	2.03	-	-	-	-
1.28	1.29	1.14	2.45	-	-	2.71
1.44	1.33	1.65	-	-	-	5.00
1.23	1.27	1.00	-	-	-	-

第11表 世帯人員(7区分)別65歳以上の世帯員がいる一般世帯数、一般世帯人員及び65歳以上世帯人員

世帯数・世帯人員	世帯人員(7区分) 総数	世帯人員が						
		1人	2人	3人	4人	5人	6人	7人以上
世帯数	16,686	3,691	5,595	3,300	1,803	1,075	725	497
世帯人員	45,381	3,691	11,190	9,900	7,212	5,375	4,350	3,663
65歳以上世帯人員	25,328	3,691	8,961	5,578	3,054	1,785	1,295	964

第12表 年齢(5歳階級), 男女別高齢単身者数

65歳以上の高齢単身者	年齢(5歳階級) 総数	65～69歳	70～74歳	75～79歳	80～84歳	85～89歳	90～94歳	95歳以上
		総数	3,691	828	802	607	690	512
男	1,243	445	328	153	152	105	51	9
女	2,448	383	474	454	538	407	170	22

第13表 夫の年齢(7区分), 妻の年齢(7区分)別夫婦のみの世帯数

夫の年齢(7区分)	妻の年齢(7区分) 総数	60歳未満	60～64歳	65～69歳	70～74歳	75～79歳	80～84歳	85歳以上
		総数	5,274	1,408	746	1,083	979	533
60歳未満	1,126	1,083	37	3	1	1	1	-
60～64歳	566	239	272	46	7	1	1	-
65～69歳	958	75	358	457	61	6	1	-
70～74歳	1,130	9	77	525	482	33	3	1
75～79歳	672	2	2	50	381	217	18	2
80～84歳	502	-	-	1	43	250	193	15
85歳以上	320	-	-	1	4	25	156	134

第14表 夫婦の種類(2区分), 住居の種類・住宅の所有の関係(6区分)別夫婦のみの世帯数

住居の種類・ 住宅の所有の関係(6区分)	夫婦の種類	夫婦のみの世帯	いずれかが60歳以上の夫婦のみの世帯	いずれかが65歳以上の夫婦のみの世帯	夫婦とも65歳以上の高齢夫婦世帯
		総数	5,274	4,191	3,643
住宅に住む一般世帯	5,268	4,188	3,640	3,057	
主世帯	5,251	4,178	3,633	3,053	
持ち家	4,763	4,047	3,530	2,979	
公営・都市再生機構・公社の借家	65	45	40	34	
民営の借家	376	75	58	38	
給与住宅	47	11	5	2	
間借り	17	10	7	4	
住宅以外に住む一般世帯	6	3	3	2	

第15表 住居の種類・住宅の所有の関係(6区分)別一般世帯数、一般世帯人員、65歳以上世帯人員及び1世帯当たり人員

住居の種類・住宅の所有の関係(6区分)	一般世帯		世帯人員		65歳以上世帯人員	1世帯当たり人員	65歳以上世帯員がいる世帯の1世帯当たり人員
	世帯数	65歳以上世帯員がいる世帯数	世帯人員	65歳以上世帯員がいる世帯人員			
総数	28,251	16,686	71,698	45,381	25,328	2.54	2.72
住宅に住む一般世帯	28,027	16,666	71,359	45,332	25,300	2.55	2.72
主世帯	27,856	16,617	70,995	45,248	25,244	2.55	2.72
持ち家	22,405	15,786	62,568	43,947	24,288	2.79	2.78
公営・都市再生機構・公社の借家	590	229	1,215	370	277	2.06	1.62
民営の借家	4,282	584	6,292	882	657	1.47	1.51
給与住宅	579	18	920	49	22	1.59	2.72
間借り	171	49	364	84	56	2.13	1.71
住宅以外に住む一般世帯	224	20	339	49	28	1.51	2.45

第16表 世帯人員(7区分)、65歳以上世帯員の有無、住居の種類・住宅の所有の関係別一般世帯数

住居の種類・住宅の所有の関係(5区分)	世帯人員(7区分) 総数	世帯人員が						
		1人	2人	3人	4人	5人	6人	7人以上
総数	28,251	8,404	8,000	5,257	3,576	1,608	860	546
住宅に住む一般世帯	28,027	8,232	7,982	5,243	3,564	1,601	859	546
主世帯	27,856	8,155	7,939	5,225	3,542	1,593	857	545
持ち家	22,405	4,436	7,008	4,760	3,284	1,537	841	539
公営・都市再生機構・公社の借家	590	229	192	102	48	13	4	2
民営の借家	4,282	3,076	680	308	171	36	9	2
給与住宅	579	414	59	55	39	7	3	2
間借り	171	77	43	18	22	8	2	1
住宅以外に住む一般世帯	224	172	18	14	12	7	1	-
うち65歳以上世帯員がいる世帯								
総数	16,686	3,691	5,595	3,300	1,803	1,075	725	497
住宅に住む一般世帯	16,666	3,685	5,588	3,298	1,800	1,074	724	497
主世帯	16,617	3,656	5,575	3,295	1,798	1,073	724	496
持ち家	15,786	3,146	5,344	3,240	1,780	1,062	719	495
公営・都市再生機構・公社の借家	229	118	86	21	3	1	-	-
民営の借家	584	387	138	32	15	9	3	-
給与住宅	18	5	7	2	-	1	2	1
間借り	49	29	13	3	2	1	-	1
住宅以外に住む一般世帯	20	6	7	2	3	1	1	-

第17表 世帯の家族類型、世帯主の年齢(3区分)、住居の種類・住宅の所有の関係(5区分)別
一般世帯数及び一般世帯人員

世帯の家族類型(5区分) 世帯主の年齢(3区分) 住宅の種類・ 住宅の所有の関係(5区分)		世 帯 数						
		総数 1)	親族のみ の世帯	核家族 世 帯	うち夫婦 のみの 世 帯	核家族 以外の 世 帯	非親族を 含む世帯	単独世帯
一	般 世 帯	28,251	19,681	14,069	5,274	5,612	147	8,404
	うち 15 ～ 64 歳	13,863	9,534	7,255	1,698	2,279	111	4,218
	うち 65 歳 以上	13,874	10,147	6,814	3,576	3,333	36	3,691
	(再掲) 60 歳 以上	16,679	12,328	8,167	4,144	4,161	49	4,302
	住宅に住む一般世帯	28,027	19,632	14,028	5,268	5,604	145	8,232
	うち 15 ～ 64 歳	13,670	9,495	7,220	1,695	2,275	109	4,066
	うち 65 歳 以上	13,858	10,137	6,808	3,573	3,329	36	3,685
	(再掲) 60 歳 以上	16,660	12,317	8,161	4,141	4,156	49	4,294
	主 世 帯	27,856	19,538	13,947	5,251	5,591	145	8,155
	うち 15 ～ 64 歳	13,543	9,415	7,147	1,684	2,268	109	4,019
	うち 65 歳 以上	13,815	10,123	6,800	3,567	3,323	36	3,656
	(再掲) 60 歳 以上	16,607	12,296	8,146	4,131	4,150	49	4,262
	持 ち 家	22,405	17,883	12,376	4,763	5,507	78	4,436
	うち 15 ～ 64 歳	9,301	8,011	5,792	1,298	2,219	46	1,244
	うち 65 歳 以上	13,050	9,872	6,584	3,465	3,288	32	3,146
	(再掲) 60 歳 以上	15,600	11,966	7,861	4,004	4,105	45	3,589
	公営・都市再生機構・公社の借家	590	358	339	65	19	3	229
	うち 15 ～ 64 歳	374	262	252	25	10	1	111
	うち 65 歳 以上	216	96	87	40	9	2	118
	(再掲) 60 歳 以上	275	120	108	45	12	2	153
	民 営 の 借 家	4,282	1,135	1,076	376	59	61	3,076
	うち 15 ～ 64 歳	3,336	990	954	319	36	59	2,287
	うち 65 歳 以上	534	145	122	57	23	2	387
	(再掲) 60 歳 以上	698	193	164	71	29	2	503
	給 与 住 宅	579	162	156	47	6	3	414
	うち 15 ～ 64 歳	532	152	149	42	3	3	377
	うち 65 歳 以上	15	10	7	5	3	-	5
	(再掲) 60 歳 以上	34	17	13	11	4	-	17
	間 借 り	171	94	81	17	13	-	77
	うち 15 ～ 64 歳	127	80	73	11	7	-	47
	うち 65 歳 以上	43	14	8	6	6	-	29
	(再掲) 60 歳 以上	53	21	15	10	6	-	32

1) 世帯の家族類型「不詳」を含む。

世帯人員

総数 1)	親族のみ の世帯	核家族		核家族 以外の 世帯	非親族を 含む世帯	単独世帯
		世帯	うち夫婦 のみの 世帯			
71,698	62,874	37,664	10,548	25,210	378	8,404
35,842	31,354	21,540	3,396	9,814	270	4,218
35,319	31,520	16,124	7,152	15,396	108	3,691
42,871	38,426	19,469	8,288	18,957	143	4,302
71,359	62,716	37,536	10,536	25,180	372	8,232
35,558	31,228	21,425	3,390	9,803	264	4,066
35,281	31,488	16,111	7,146	15,377	108	3,685
42,828	38,391	19,456	8,282	18,935	143	4,294
70,995	62,429	37,299	10,502	25,130	372	8,155
35,263	30,980	21,204	3,368	9,776	264	4,019
35,213	31,449	16,095	7,134	15,354	108	3,656
42,743	38,338	19,426	8,262	18,912	143	4,262
62,568	57,880	33,058	9,526	24,822	234	4,436
28,418	27,040	17,437	2,596	9,603	134	1,244
34,086	30,840	15,621	6,930	15,219	100	3,146
41,256	37,532	18,789	8,008	18,743	135	3,589
1,215	979	916	130	63	7	229
873	759	725	50	34	3	111
342	220	191	80	29	4	118
432	275	237	90	38	4	153
6,292	3,070	2,854	752	216	125	3,076
5,122	2,714	2,586	638	128	121	2,287
747	356	268	114	88	4	387
990	483	373	142	110	4	503
920	500	471	94	29	6	414
850	467	456	84	11	6	377
38	33	15	10	18	-	5
65	48	27	22	21	-	17
364	287	237	34	50	-	77
295	248	221	22	27	-	47
68	39	16	12	23	-	29
85	53	30	20	23	-	32

第18表 労働力状態(8区分), 年齢(5歳階級), 男女別15歳以上人口

労働状態 (8区分)	総数	労働力人口				
		総数	就業者			
			総数	主に仕事	家事の ほか仕事	通学のかた わら仕事
男女年齢 (5歳階級)						
総数	66,701	38,834	37,510	32,853	3,591	316
15 ~ 19 歳	2,928	448	392	276	9	87
20 ~ 24	2,534	1,829	1,729	1,431	29	221
25 ~ 29	2,415	2,143	2,013	1,914	43	3
30 ~ 34	3,143	2,817	2,676	2,485	96	2
35 ~ 39	3,942	3,548	3,424	3,215	143	1
40 ~ 44	4,423	4,005	3,893	3,686	161	-
45 ~ 49	4,696	4,247	4,147	3,899	206	-
50 ~ 54	4,219	3,723	3,611	3,353	216	-
55 ~ 59	4,854	4,183	4,089	3,740	297	1
60 ~ 64	5,764	4,271	4,097	3,510	525	1
65 ~ 69	6,755	3,625	3,531	2,671	772	-
70 ~ 74	6,512	2,401	2,349	1,688	595	-
75 ~ 79	4,405	894	875	561	273	-
80 ~ 84	4,402	488	478	296	157	-
85 歳以上	5,709	212	206	128	69	-
男 総数	31,722	21,445	20,564	19,394	560	230
15 ~ 19 歳	1,577	285	244	175	4	54
20 ~ 24	1,555	1,078	1,011	799	14	171
25 ~ 29	1,292	1,176	1,092	1,075	8	3
30 ~ 34	1,655	1,542	1,455	1,434	11	2
35 ~ 39	2,086	1,948	1,869	1,840	12	-
40 ~ 44	2,316	2,155	2,096	2,072	7	-
45 ~ 49	2,408	2,263	2,200	2,163	15	-
50 ~ 54	2,095	1,937	1,869	1,828	20	-
55 ~ 59	2,372	2,172	2,114	2,071	17	-
60 ~ 64	2,813	2,355	2,230	2,130	59	-
65 ~ 69	3,252	2,073	1,995	1,801	122	-
70 ~ 74	3,187	1,528	1,483	1,295	132	-
75 ~ 79	1,851	522	508	408	69	-
80 ~ 84	1,663	288	279	212	47	-
85 歳以上	1,600	123	119	91	23	-
女 総数	34,979	17,389	16,946	13,459	3,031	86
15 ~ 19 歳	1,351	163	148	101	5	33
20 ~ 24	979	751	718	632	15	50
25 ~ 29	1,123	967	921	839	35	-
30 ~ 34	1,488	1,275	1,221	1,051	85	-
35 ~ 39	1,856	1,600	1,555	1,375	131	1
40 ~ 44	2,107	1,850	1,797	1,614	154	-
45 ~ 49	2,288	1,984	1,947	1,736	191	-
50 ~ 54	2,124	1,786	1,742	1,525	196	-
55 ~ 59	2,482	2,011	1,975	1,669	280	1
60 ~ 64	2,951	1,916	1,867	1,380	466	1
65 ~ 69	3,503	1,552	1,536	870	650	-
70 ~ 74	3,325	873	866	393	463	-
75 ~ 79	2,554	372	367	153	204	-
80 ~ 84	2,739	200	199	84	110	-
85 歳以上	4,109	89	87	37	46	-

		非労働力人口				不詳
休業者	完全失業者	総数	家事	通学	その他	
750	1,324	26,340	8,271	2,838	15,231	1,527
20	56	2,396	17	2,330	49	84
48	100	606	55	472	79	99
53	130	172	97	22	53	100
93	141	225	141	4	80	101
65	124	263	171	3	89	131
46	112	272	183	3	86	146
42	100	342	225	-	117	107
42	112	399	250	-	149	97
51	94	557	399	-	158	114
61	174	1,414	926	1	487	79
88	94	3,035	1,475	-	1,560	95
66	52	4,016	1,557	-	2,459	95
41	19	3,417	1,123	-	2,294	94
25	10	3,809	951	1	2,857	105
9	6	5,417	701	2	4,714	80
380	881	9,502	1,197	1,568	6,737	775
11	41	1,245	11	1,203	31	47
27	67	418	20	350	48	59
6	84	66	17	13	36	50
8	87	61	12	1	48	52
17	79	73	14	1	58	65
17	59	83	25	-	58	78
22	63	86	20	-	66	59
21	68	99	21	-	78	59
26	58	133	40	-	93	67
41	125	408	118	-	290	50
72	78	1,133	226	-	907	46
56	45	1,617	252	-	1,365	42
31	14	1,288	173	-	1,115	41
20	9	1,338	151	-	1,187	37
5	4	1,454	97	-	1,357	23
370	443	16,838	7,074	1,270	8,494	752
9	15	1,151	6	1,127	18	37
21	33	188	35	122	31	40
47	46	106	80	9	17	50
85	54	164	129	3	32	49
48	45	190	157	2	31	66
29	53	189	158	3	28	68
20	37	256	205	-	51	48
21	44	300	229	-	71	38
25	36	424	359	-	65	47
20	49	1,006	808	1	197	29
16	16	1,902	1,249	-	653	49
10	7	2,399	1,305	-	1,094	53
10	5	2,129	950	-	1,179	53
5	1	2,471	800	1	1,670	68
4	2	3,963	604	2	3,357	57

第19表 産業(大分類), 年齢(5歳階級), 男女別15歳以上就業者数

産業 (大分類)	産									
	総数	A 農業、林業	うち農業	B 漁業	C 鉱業、採石業、砂利採取業	D 建設業	E 製造業	F 電気・ガス・熱供給・水道業	G 情報通信業	H 運輸業、郵便業
男女年齢 (5歳階級)										
総数	37,510	3,754	3,470	34	46	3,632	8,108	165	140	1,033
15 ~ 19 歳	392	3	1	-	-	17	163	1	-	6
20 ~ 24 歳	1,729	37	18	-	3	95	546	20	4	18
25 ~ 29 歳	2,013	47	29	2	1	151	497	11	14	37
30 ~ 34 歳	2,676	77	62	-	3	166	780	12	17	60
35 ~ 39 歳	3,424	114	85	2	4	325	865	13	18	83
40 ~ 44 歳	3,893	111	90	-	3	438	941	26	18	113
45 ~ 49 歳	4,147	114	85	2	6	407	1,083	29	9	143
50 ~ 54 歳	3,611	99	85	1	7	276	1,028	15	18	132
55 ~ 59 歳	4,089	145	122	1	7	362	1,057	14	23	135
60 ~ 64 歳	4,097	400	366	6	3	523	642	14	13	138
65 ~ 69 歳	3,531	861	827	6	3	511	307	7	3	107
70 ~ 74 歳	2,349	926	893	10	4	263	141	3	2	53
75 ~ 79 歳	875	415	406	1	1	65	39	-	-	8
80 ~ 84 歳	478	282	279	1	1	24	16	-	1	-
85 歳以上	206	123	122	2	-	9	3	-	-	-
男総数	20,564	2,420	2,180	30	36	3,181	5,281	142	102	860
15 ~ 19 歳	244	3	1	-	-	17	112	1	-	5
20 ~ 24 歳	1,011	32	17	-	2	89	365	18	1	14
25 ~ 29 歳	1,092	39	25	2	1	129	364	10	11	27
30 ~ 34 歳	1,455	60	47	-	3	145	561	11	8	46
35 ~ 39 歳	1,869	86	62	2	3	287	616	10	9	66
40 ~ 44 歳	2,096	77	62	-	3	393	622	19	17	87
45 ~ 49 歳	2,200	88	64	1	3	340	706	25	7	113
50 ~ 54 歳	1,869	74	61	1	5	226	663	12	14	108
55 ~ 59 歳	2,114	92	74	1	5	311	628	13	18	114
60 ~ 64 歳	2,230	237	207	6	2	475	377	14	12	127
65 ~ 69 歳	1,995	510	480	6	3	460	154	6	3	96
70 ~ 74 歳	1,483	610	580	7	4	228	80	3	1	50
75 ~ 79 歳	508	259	250	1	1	52	25	-	-	7
80 ~ 84 歳	279	176	173	1	1	21	7	-	1	-
85 歳以上	119	77	77	2	-	8	1	-	-	-
女総数	16,946	1,334	1,290	4	10	451	2,827	23	38	173
15 ~ 19 歳	148	-	-	-	-	-	51	-	-	1
20 ~ 24 歳	718	5	1	-	1	6	181	2	3	4
25 ~ 29 歳	921	8	4	-	-	22	133	1	3	10
30 ~ 34 歳	1,221	17	15	-	-	21	219	1	9	14
35 ~ 39 歳	1,555	28	23	-	1	38	249	3	9	17
40 ~ 44 歳	1,797	34	28	-	-	45	319	7	1	26
45 ~ 49 歳	1,947	26	21	1	3	67	377	4	2	30
50 ~ 54 歳	1,742	25	24	-	2	50	365	3	4	24
55 ~ 59 歳	1,975	53	48	-	2	51	429	1	5	21
60 ~ 64 歳	1,867	163	159	-	1	48	265	-	1	11
65 ~ 69 歳	1,536	351	347	-	-	51	153	1	-	11
70 ~ 74 歳	866	316	313	3	-	35	61	-	1	3
75 ~ 79 歳	367	156	156	-	-	13	14	-	-	1
80 ~ 84 歳	199	106	106	-	-	3	9	-	-	-
85 歳以上	87	46	45	-	-	1	2	-	-	-

業 (大 分 類)											
I	J	K	L	M	N	O	P	Q	R	S	T
卸売業、 小売業	金融業、 保険業	不動産業、 物品賃貸 業	学術研究、 専門・技術 サービス業	宿泊業、飲 食サービス 業	生活関連 サービス 業、娯楽業	教育、学習 支援業	医療、福祉	複 合 サービス業	サービス業 (他に分類 されないも の)	公務(他に 分類される ものを除く)	分 類 不能の 産 業
4,877	493	301	573	1,673	1,203	1,446	5,903	622	1,792	1,325	390
84	1	1	4	66	8	3	15	7	3	7	3
255	25	13	22	156	49	82	239	25	57	68	15
261	43	17	16	72	50	80	446	54	63	130	21
339	54	23	32	107	83	86	500	51	115	152	19
484	54	30	47	116	111	112	651	76	152	143	24
496	48	30	61	139	124	149	780	67	164	154	31
533	92	41	75	133	118	210	665	82	169	206	30
479	58	29	54	131	89	203	588	75	141	149	39
477	43	26	72	155	110	273	730	69	202	152	36
592	41	21	77	231	136	143	657	68	248	107	37
433	18	25	59	184	140	57	429	30	270	37	44
244	11	22	38	130	101	34	148	15	149	14	41
112	2	14	10	36	52	9	36	2	45	6	22
58	2	5	5	13	25	4	11	1	9	-	20
30	1	4	1	4	7	1	8	-	5	-	8
2,166	183	179	375	627	409	612	1,326	363	1,126	925	221
41	-	-	4	45	4	2	3	1	-	4	2
150	3	10	14	97	24	36	49	13	38	45	11
132	16	8	7	21	17	38	102	27	43	87	11
158	22	11	15	45	22	28	107	28	72	103	10
213	16	16	20	47	53	31	139	38	110	95	12
231	14	19	32	54	46	39	167	44	112	101	19
198	33	22	47	40	38	89	150	42	100	142	16
178	25	19	31	38	23	92	113	42	75	103	27
195	18	14	58	49	33	127	137	51	116	115	19
247	19	11	60	75	48	77	141	43	153	84	22
190	7	18	44	54	46	31	125	25	164	30	23
141	8	17	30	44	33	15	66	8	102	12	24
54	-	7	7	13	15	6	15	1	30	4	11
28	1	4	5	4	6	1	6	-	8	-	9
10	1	3	1	1	1	-	6	-	3	-	5
2,711	310	122	198	1,046	794	834	4,577	259	666	400	169
43	1	1	-	21	4	1	12	6	3	3	1
105	22	3	8	59	25	46	190	12	19	23	4
129	27	9	9	51	33	42	344	27	20	43	10
181	32	12	17	62	61	58	393	23	43	49	9
271	38	14	27	69	58	81	512	38	42	48	12
265	34	11	29	85	78	110	613	23	52	53	12
335	59	19	28	93	80	121	515	40	69	64	14
301	33	10	23	93	66	111	475	33	66	46	12
282	25	12	14	106	77	146	593	18	86	37	17
345	22	10	17	156	88	66	516	25	95	23	15
243	11	7	15	130	94	26	304	5	106	7	21
103	3	5	8	86	68	19	82	7	47	2	17
58	2	7	3	23	37	3	21	1	15	2	11
30	1	1	-	9	19	3	5	1	1	-	11
20	-	1	-	3	6	1	2	-	2	-	3

第20表 常住地又は従業地・通学地による年齢(5歳階級)、男女別人口及び15歳以上就業者数

人口 男女年齢 (5歳階級)	常住地による人口									総数	自宅で 従業
	総数 (夜間 人口) 1)	従業も 通学も してい ない	自宅で 従業	自宅外 の市 内で 従業・ 通学	他市区 町村 で従 業・ 通学 2)	県内 他 市 町 村 で 従 業・ 通 学	他 県 で 従 業・ 通 学	従業・ 通 学 市 区 町 村 「不 詳・ 外 国」	(従業 地・ 通 学 地) 不 詳		
総数	74,707	27,601	5,618	32,829	6,005	5,658	283	64	2,654	37,510	5,618
15歳未満	7,467	2,775	-	4,440	13	13	-	-	239	-	-
15～19歳	2,928	122	7	2,236	445	398	45	2	118	392	7
20～24歳	2,534	234	44	1,708	424	368	50	6	124	1,729	44
25～29歳	2,415	280	60	1,568	388	375	9	4	119	2,013	60
30～34歳	3,143	362	101	2,028	533	519	6	8	119	2,676	101
35～39歳	3,942	384	172	2,624	611	591	16	4	151	3,424	172
40～44歳	4,423	381	211	2,993	664	632	23	9	174	3,893	211
45～49歳	4,696	442	251	3,097	757	724	29	4	149	4,147	251
50～54歳	4,219	511	264	2,680	645	610	31	4	119	3,611	264
55～59歳	4,854	651	628	3,096	635	604	25	6	144	4,089	328
60～64歳	5,764	1,587	665	2,900	501	465	25	11	111	4,097	665
65～69歳	6,755	3,129	1,162	2,047	284	265	15	4	133	3,531	1,162
70～74歳	6,512	4,068	1,226	1,010	89	80	8	1	119	2,349	1,226
75～79歳	4,405	3,436	566	292	11	11	-	-	100	875	566
80～84歳	4,402	3,818	384	82	3	2	1	-	115	478	384
85歳以上	5,709	5,421	177	28	2	1	-	1	81	206	177
不詳	539	-	-	-	-	-	-	-	539	-	-
男総数	35,842	10,249	3,334	16,888	4,004	3,737	222	45	1,367	20,564	3,334
15歳未満	3,834	1,434	-	2,286	3	3	-	-	111	-	-
15～19歳	1,577	83	5	1,221	204	182	21	1	64	244	5
20～24歳	1,555	135	32	1,084	225	194	26	5	79	1,011	32
25～29歳	1,292	137	44	826	223	213	7	3	62	1,092	44
30～34歳	1,655	147	63	1,021	362	352	4	6	62	1,455	63
35～39歳	2,086	151	104	1,328	428	409	16	3	75	1,869	104
40～44歳	2,316	142	132	1,507	440	410	23	7	95	2,096	132
45～49歳	2,408	149	158	1,515	505	478	24	3	81	2,200	158
50～54歳	2,095	167	169	1,256	431	401	27	3	72	1,869	169
55～59歳	2,372	191	193	1,450	455	425	25	5	83	2,114	193
60～64歳	2,813	533	375	1,426	412	382	25	5	67	2,230	375
65～69歳	3,252	1,211	648	1,099	230	212	15	3	64	1,995	648
70～74歳	3,187	1,662	764	630	74	66	8	-	57	1,483	764
75～79歳	1,851	1,302	325	170	8	8	-	-	46	508	325
80～84歳	1,663	1,347	220	53	3	2	1	-	40	279	220
85歳以上	1,600	1,458	102	16	1	-	-	1	23	119	102
不詳	286	-	-	-	-	-	-	-	286	-	-
女総数	38,865	17,352	2,284	15,941	2,001	1,921	61	19	1,287	16,946	2,284
15歳未満	3,633	1,341	-	2,154	10	10	-	-	128	-	-
15～19歳	1,351	39	2	1,015	241	216	24	1	54	148	2
20～24歳	979	99	12	624	199	174	24	1	45	718	12
25～29歳	1,123	143	16	742	165	162	2	1	57	921	16
30～34歳	1,488	215	38	1,007	171	167	2	2	57	1,221	38
35～39歳	1,856	233	68	1,296	183	182	-	1	76	1,555	68
40～44歳	2,107	239	79	1,486	224	222	-	2	79	1,797	79
45～49歳	2,288	293	93	1,582	252	246	5	1	68	1,947	93
50～54歳	2,124	344	95	1,424	214	209	4	1	47	1,742	95
55～59歳	2,482	460	135	1,646	180	179	-	1	61	1,975	135
60～64歳	2,951	1,054	290	1,474	89	83	-	6	44	1,867	290
65～69歳	3,503	1,918	514	948	54	53	-	1	69	1,536	514
70～74歳	3,325	2,406	462	380	15	14	-	1	62	866	462
75～79歳	2,554	2,134	241	122	3	3	-	-	54	367	241
80～84歳	2,739	2,471	164	29	-	-	-	-	75	199	164
85歳以上	4,109	3,963	75	12	1	1	-	-	58	87	75
不詳	253	-	-	-	-	-	-	-	253	-	-

1) 労働力状態「不詳」を含む。
 2) 従業地・通学地「不詳」を含む。
 3) 従業地・通学地「不詳」で、市内に常住している者を含む。

常 住 地 に よ る 就 業 者 数						従 業 地 ・ 通 学 地 に よ る 人 口			従 業 地 に よ る 就 業 者 数		
自宅外の 市内で 従業	他市区町 村で従業 2)	県内他市 区町村で 従業	他県で 従業	従業市区 町村「不 詳・外国」	(従業地) 不詳	総 数 (昼間 人口) 1) 3)	うち 県内 他市区町 村に常住		総 数 3)	うち 県内 他市区町 村に常住	
							うち 他 県 に 常 住	うち 他 県 に 常 住			
26,091	5,487	5,227	199	61	314	74,024	5,103	155	36,734	4,525	125
-	-	-	-	-	-	7,461	7	-	-	-	-
317	63	61	2	-	5	3,065	566	14	390	59	2
1,358	306	292	9	5	21	2,449	311	22	1,686	254	4
1,550	384	371	9	4	19	2,383	349	3	1,981	345	3
2,025	532	518	6	8	18	2,994	367	9	2,526	365	9
2,621	611	591	16	4	20	3,813	467	11	3,294	466	11
2,990	664	632	23	9	28	4,353	570	15	3,823	570	15
3,097	757	724	29	4	42	4,650	689	18	4,101	689	18
2,680	645	610	31	4	22	4,239	631	30	3,631	631	30
3,096	635	604	25	6	30	4,864	631	8	4,099	631	8
2,900	501	465	25	11	31	5,581	295	12	3,914	295	12
2,047	284	265	15	4	38	6,618	139	4	3,394	139	4
1,010	89	80	8	1	24	6,492	62	6	2,329	62	6
292	11	11	-	-	6	4,407	10	3	877	10	3
82	3	2	1	-	9	4,407	8	-	483	8	-
26	2	1	-	1	1	5,709	1	-	206	1	-
-	-	-	-	-	-	539	-	-	-	-	-
13,286	3,768	3,544	180	44	176	35,362	3,342	137	19,981	3,029	112
-	-	-	-	-	-	3,835	4	-	-	-	-
203	35	35	-	-	1	1,704	321	9	259	49	1
799	163	153	5	5	17	1,544	188	21	1,011	154	4
814	222	212	7	3	12	1,306	231	3	1,105	229	3
1,021	361	351	4	6	10	1,534	227	8	1,334	226	8
1,327	428	409	16	3	10	1,981	310	10	1,764	310	10
1,507	440	410	23	7	17	2,277	380	14	2,057	380	14
1,515	505	478	24	3	22	2,376	453	17	2,168	453	17
1,256	431	401	27	3	13	2,117	425	25	1,891	425	25
1,450	455	425	25	5	16	2,339	409	8	2,081	409	8
1,426	412	382	25	5	17	2,624	208	10	2,041	208	10
1,099	230	212	15	3	18	3,143	114	4	1,886	114	4
630	74	66	8	-	15	3,176	58	5	1,472	58	5
170	8	8	-	-	5	1,852	6	3	509	6	3
53	3	2	1	-	3	1,667	7	-	283	7	-
16	1	-	-	1	-	1,601	1	-	120	1	-
-	-	-	-	-	-	286	-	-	-	-	-
12,805	1,719	1,683	19	17	138	38,662	1,761	18	16,753	1,496	13
-	-	-	-	-	-	3,626	3	-	-	-	-
114	28	26	2	-	4	1,361	245	5	131	10	1
559	143	139	4	-	4	905	123	1	675	100	-
736	162	159	2	1	7	1,077	118	-	876	116	-
1,004	171	167	2	2	8	1,460	140	1	1,192	139	1
1,294	183	182	-	1	10	1,832	157	1	1,530	156	1
1,483	224	222	-	2	11	2,076	190	1	1,766	190	1
1,582	252	246	5	1	20	2,274	236	1	1,933	236	1
1,424	214	209	4	1	9	2,122	206	5	1,740	206	5
1,646	180	179	-	1	14	2,525	222	-	2,018	222	-
1,474	89	83	-	6	14	2,957	87	2	1,873	87	2
948	54	53	-	1	20	3,475	25	-	1,508	25	-
380	15	14	-	1	9	3,316	4	1	857	4	1
122	3	3	-	-	1	2,555	4	-	368	4	-
29	-	-	-	-	6	2,740	1	-	200	1	-
10	1	1	-	-	1	4,108	-	-	86	-	-
-	-	-	-	-	-	253	-	-	-	-	-

由利本荘市の統計

令和6年度版

令和7年3月 発行

編集・発行 由利本荘市企画振興部
総合政策課統計班

由利本荘市尾崎17番地
TEL 0184-24-6227
FAX 0184-23-1322

