

**市民の安全・安心を守る消防・防災拠点  
本荘消防署大内分署が開署**



大内地域の皆さんの安全・安心を担う、本荘消防署大内分署の開署式が3月19日に行われ、関係者たちが庁舎の完成を祝いました。新庁舎は鉄骨造りの2階建て。十分な広さの車庫を確保し、隊員が安全・確実に装備を整えることができる「出動準備室」を設けたほか、救急隊員の感染防止対策として「専用消毒室」が設置されました。長谷部市長は「危機管理体制、地域防災力の強化に

**ゆりほんじょう人形劇フェスティバル  
子どもも大人もおはなしの世界へ**



ゆりほんじょう人形劇フェスティバルが3月11日にカダーレで開催され、親子連れからお年寄りまで多くの人がおはなしの世界を楽しみました。この日は県内外から6団体が出演し、それぞれ人形の動きや声色を巧みに操って会場を沸かせました。子どもたちは物語の展開とともに笑顔になったり不安そうな表情を浮かべたりして、すっかり夢中になっていたようでした。佐藤清人君（8歳・石脇）は「2つ見たけど両方面白かった。次のスイミーも見たい」と目を輝かせていました。

努力、災害への備えに万全を期すとともに、質の高い『消防・救急活動』を市民の皆さんに提供できるような努めていきます」とあいさつしました。新庁舎は3月24日から運用がスタートしていて、地域の防災力向上が期待されます。○大内分署の概要  
所在地 徳沢字才ノ神102番地  
延べ床面積 361・96㎡

**Yurihonjo City Topics**

**第53回市クロスカントリーレース  
春先の力を試し力走**



市クロスカントリーレースが3月25日に水陸陸上競技場とその周辺コースで開かれ、市内外から参加した372人のランナーが自然の中のコースを駆け抜けました。競技は年齢や性別ごとに2キロ、8キロコースの13部門に分かれて行われ、小学生から70代までが走力を試しました。水陸陸上競技場をスタートすると、ランナーは林の中のアップダウンのあるコースへ。時折苦しそうな顔を見せながらも、保護者や指導者などから声援を受けてゴールを目指しました。秋田市から参加した綱島淑子さん（44歳）は「今年初めてのレースで体ができていなかったののでよかった。今日をスタートに新たな気持ちで今シーズンも走りたいです」と爽やかな笑顔を見せました。

**Event and Sports**

**◇小野副市長 任期満了により退任**



本市の小野一彦副市長が、任期満了により3月31日で退任しました。小野副市長は3月30日に市役所で退任のあいさつを行い、「農作物など、良いものを地域をあげてプロデュースしていく仕組みづくりができたのではないかと思っています。これからも『チーム由利本荘』で市民の皆さんと職員が丸となって行動していくことを期待しています」と述べました。

**市長への手紙**

まちづくりなどについて皆さんの率直なご意見を直接、市長へお寄せください

「市長への手紙」は、地域の皆さんの声を市政に反映させることを目的とし、市民と共に歩む市政運営を図る広聴活動の一環として行うものです。お寄せいただいた手紙は、全て市長が目を通した上で、関係部署で内容を調査・検討し、市政運営の参考にさせていただきます。まちづくりについて日頃考えていること、望んでいることなど、率直なご意見をお寄せください。

- 手紙 下段の太線に沿って切り取ると、専用の封筒になります。切手を貼って投函してください。
- 市民提案箱 市役所1階に設置している「市民提案箱」からも投稿できます。
- ファクシミリ 23-2270（秘書課宛て）
- 電子メール hisyo@city.yurihonjo.lg.jp
- 書き方・注意事項 ファクシミリや電子メールは標題に「市長への手紙」と明記の上、ご意見などを自由にお書きください。

問い合わせ先  
**秘書課**  
☎24-6203

▼内容例 安心・安全、健康やかに暮らすために必要だと感じること、そのための対策。市政に対する夢やアイデア。制度についての疑問や質問など。氏名・連絡先をご記入ください

内容的に把握するため、後日、担当部署から問い合わせをさせていただきます。住所・氏名・電話番号は支障のない限りご記入ください。なお、回答については、次のような場合は返答できませんので、ご了承ください。▽匿名によるもの▽特定の個人や団体を誹謗、中傷する内容▽直接、市政に関わりのない事項▽趣旨が不明確なものなど

やま折り

015-8501

お手数ですが82円切手をお貼りください

あて先

由利本荘市尾崎17番地  
由利本荘市 総務部 秘書課 気付

由利本荘市長  
長谷部 誠行

やま折り

やま折り

**市長への手紙**

やま折り

**皆さんの声をお聞かせください**

市では、「市民と共に歩む市政」「協働と連携のまちづくり」を進めるため、より多くの地域の皆さんのご意見、ご提案を市政に反映したいと考えています。まちづくりについて、皆さんが日頃感じていることなどをお気軽にお寄せください。

**封筒の作りかた**

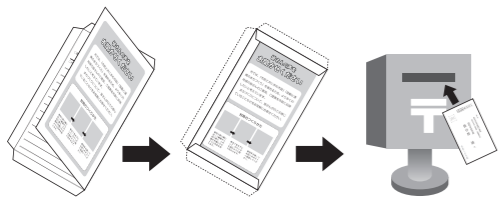

- 切り取り線に沿って紙面から切り取り、この面が外側になるように中央を折ります。
- 宛先を下にして、のりしろを図のように貼り合わせます。
- 切手を貼ってお近くのポストへ投函してください。





# お知らせ

## 募集

### 市営住宅 入居者募集

#### 特定公共賃貸住宅

岩城地域 4戸(田町)  
矢島地域 1戸(大川原)

#### コミュニティ住宅

本荘地域 1戸(伊勢堂)  
岩城地域 1戸(城下)

#### 公営住宅

岩城地域 2戸(高城)  
1戸(亀田中央)

#### 公共住宅

大内地域 1戸(新大宮田)  
東由利地域 1戸(吉野)  
島海地域 1戸(笹子)

#### その他

東由利地域 3戸(吉野)  
島海地域 4戸(下野)  
2戸(鶴ヶ平)

#### 公共住宅

東由利地域 1戸(山寺南)  
1戸(采町)

#### 公共住宅

東由利地域 1戸(新大宮田)  
1戸(吉野)

#### 公共住宅

東由利地域 1戸(吉野)  
島海地域 1戸(笹子)

#### 公共住宅

東由利地域 3戸(吉野)  
島海地域 4戸(下野)  
2戸(鶴ヶ平)

#### 公共住宅

東由利地域 1戸(山寺南)  
1戸(采町)

#### 公共住宅

東由利地域 1戸(新大宮田)  
1戸(吉野)

#### 公共住宅

東由利地域 3戸(吉野)  
島海地域 4戸(下野)  
2戸(鶴ヶ平)

#### 公共住宅

東由利地域 1戸(山寺南)  
1戸(采町)

#### 公共住宅

東由利地域 1戸(新大宮田)  
1戸(吉野)

#### 公共住宅

東由利地域 3戸(吉野)  
島海地域 4戸(下野)  
2戸(鶴ヶ平)

#### 公共住宅

東由利地域 1戸(山寺南)  
1戸(采町)

#### 公共住宅

東由利地域 1戸(新大宮田)  
1戸(吉野)

#### 公共住宅

東由利地域 3戸(吉野)  
島海地域 4戸(下野)  
2戸(鶴ヶ平)

#### 公共住宅

東由利地域 1戸(山寺南)  
1戸(采町)

#### 公共住宅

東由利地域 1戸(新大宮田)  
1戸(吉野)

#### 公共住宅

東由利地域 3戸(吉野)  
島海地域 4戸(下野)  
2戸(鶴ヶ平)

#### 公共住宅

東由利地域 1戸(山寺南)  
1戸(采町)

#### 公共住宅

東由利地域 1戸(新大宮田)  
1戸(吉野)

#### 公共住宅

東由利地域 3戸(吉野)  
島海地域 4戸(下野)  
2戸(鶴ヶ平)

#### 公共住宅

東由利地域 1戸(山寺南)  
1戸(采町)

#### 公共住宅

東由利地域 1戸(新大宮田)  
1戸(吉野)

#### 公共住宅

東由利地域 3戸(吉野)  
島海地域 4戸(下野)  
2戸(鶴ヶ平)

#### 公共住宅

東由利地域 1戸(山寺南)  
1戸(采町)

### 普通救命講習を受講しませんか

実技もありますので動きやすい服装でお越しください。受講者には修了証を発行します。

日時 5月20日(日) 9時～正午

会場 市消防本部4階大会議室

内容 胸骨圧迫、人工呼吸、AED使用方法、止血方法など

定員 30人

受講料 無料

申込期限 5月18日(金)

申し込み・問い合わせ 本荘消防署救急班 ☎22-0011

### 秋田県立大学語学教室(前期)受講生募集

それぞれの言語を母国語とする講師が担当します。初級会話のほか、文化や生活習慣を楽しむ学ぶことができます。

日時 ○スペイン語…5月22日～7月24日の毎週火曜日 14時半～16時

○韓国語…5月17日～7月19日の毎週木曜日 10時半～11時半(初級)、11時40分～12時40分(中級)

○中国語…5月10日～7月12日の毎週木曜日 14時半～15時半(初級)、15時40分～16時40分(中級)

申し込み・問い合わせ 秋田県立大学語学教室 ☎018-8731317

### 公共職業訓練を受講しませんか

期間 6月12日(火)～12月26日(水) 9時20分～15時40分

会場 ポリテクセンター秋田(潟上市)

訓練科・定員 テクニカルオペレーション科15人、建築RC

施工科10人(若年者コース)

募集期間 5月10日(木)まで

受講料 無料(テキスト代別)

応募資格 ハローワークに求職申し込みをしている再就職希望者

申し込み・問い合わせ 秋田職業能力開発促進センター(ポリテクセンター秋田) 訓練課 受講者第一係 ☎018-8731317

### 大規模小売店舗立地法に基づく届け出の縦覧をしています

名称 アクロス本社(東梵天1-4-4)、秋田トヨタ本社店・ブックストア本社店(石脇字田頭43-3外15筆)

縦覧期間 7月14日(出)まで

縦覧場所 商工振興課内

※コピーは有料です。

問い合わせ 商工振興課 ☎24-6372

### 新規狩猟免許取得者確保対策事業の補助金があります

新規に狩猟免許などを取得した方に対し、取得などに要した費用について補助を行います。対象経費と補助金額は次のとおりです。

○第一種銃猟免許および銃砲所持許可の取得：経費の1/2補助、上限5万円

○銃砲および銃砲関連装備品の購入：経費の1/3補助、上限3万円

○わな猟免許の取得：経費の1/2補助、上限2万円

問い合わせ 農山漁村振興課 ☎24-63357

### 新規狩猟免許取得者確保対策事業の補助金があります

新規に狩猟免許などを取得した方に対し、取得などに要した費用について補助を行います。対象経費と補助金額は次のとおりです。

○第一種銃猟免許および銃砲所持許可の取得：経費の1/2補助、上限5万円

○銃砲および銃砲関連装備品の購入：経費の1/3補助、上限3万円

○わな猟免許の取得：経費の1/2補助、上限2万円

問い合わせ 農山漁村振興課 ☎24-63357

### 新規狩猟免許取得者確保対策事業の補助金があります

新規に狩猟免許などを取得した方に対し、取得などに要した費用について補助を行います。対象経費と補助金額は次のとおりです。

○第一種銃猟免許および銃砲所持許可の取得：経費の1/2補助、上限5万円

○銃砲および銃砲関連装備品の購入：経費の1/3補助、上限3万円

○わな猟免許の取得：経費の1/2補助、上限2万円

問い合わせ 農山漁村振興課 ☎24-63357

### 新規狩猟免許取得者確保対策事業の補助金があります

新規に狩猟免許などを取得した方に対し、取得などに要した費用について補助を行います。対象経費と補助金額は次のとおりです。

○第一種銃猟免許および銃砲所持許可の取得：経費の1/2補助、上限5万円

○銃砲および銃砲関連装備品の購入：経費の1/3補助、上限3万円

○わな猟免許の取得：経費の1/2補助、上限2万円

問い合わせ 農山漁村振興課 ☎24-63357

### 新規狩猟免許取得者確保対策事業の補助金があります

新規に狩猟免許などを取得した方に対し、取得などに要した費用について補助を行います。対象経費と補助金額は次のとおりです。

○第一種銃猟免許および銃砲所持許可の取得：経費の1/2補助、上限5万円

○銃砲および銃砲関連装備品の購入：経費の1/3補助、上限3万円

○わな猟免許の取得：経費の1/2補助、上限2万円

問い合わせ 農山漁村振興課 ☎24-63357

### お見逃しなさい

※いずれも全10回コース

会場 県立大学本荘キャンパス

定員 各教室20～40人程度(受講者少数の場合は中止する場合がございます)

受講料 無料

申込期間 4月16日(月)～27日(金) 9時～17時(平日のみ)

申し込み・問い合わせ 秋田県立大学本荘キャンパス 総務・企画チーム ☎27-12000

### 公共職業訓練を受講しませんか

期間 6月12日(火)～12月26日(水) 9時20分～15時40分

会場 ポリテクセンター秋田(潟上市)

訓練科・定員 テクニカルオペレーション科15人、建築RC

施工科10人(若年者コース)

募集期間 5月10日(木)まで

受講料 無料(テキスト代別)

応募資格 ハローワークに求職申し込みをしている再就職希望者

申し込み・問い合わせ 秋田職業能力開発促進センター(ポリテクセンター秋田) 訓練課 受講者第一係 ☎018-8731317

### 大規模小売店舗立地法に基づく届け出の縦覧をしています

名称 アクロス本社(東梵天1-4-4)、秋田トヨタ本社店・ブックストア本社店(石脇字田頭43-3外15筆)

縦覧期間 7月14日(出)まで

縦覧場所 商工振興課内

※コピーは有料です。

問い合わせ 商工振興課 ☎24-6372

### 新規狩猟免許取得者確保対策事業の補助金があります

新規に狩猟免許などを取得した方に対し、取得などに要した費用について補助を行います。対象経費と補助金額は次のとおりです。

○第一種銃猟免許および銃砲所持許可の取得：経費の1/2補助、上限5万円

○銃砲および銃砲関連装備品の購入：経費の1/3補助、上限3万円

○わな猟免許の取得：経費の1/2補助、上限2万円

問い合わせ 農山漁村振興課 ☎24-63357

### 新規狩猟免許取得者確保対策事業の補助金があります

新規に狩猟免許などを取得した方に対し、取得などに要した費用について補助を行います。対象経費と補助金額は次のとおりです。

○第一種銃猟免許および銃砲所持許可の取得：経費の1/2補助、上限5万円

○銃砲および銃砲関連装備品の購入：経費の1/3補助、上限3万円

○わな猟免許の取得：経費の1/2補助、上限2万円

問い合わせ 農山漁村振興課 ☎24-63357

### 新規狩猟免許取得者確保対策事業の補助金があります

新規に狩猟免許などを取得した方に対し、取得などに要した費用について補助を行います。対象経費と補助金額は次のとおりです。

○第一種銃猟免許および銃砲所持許可の取得：経費の1/2補助、上限5万円

○銃砲および銃砲関連装備品の購入：経費の1/3補助、上限3万円

○わな猟免許の取得：経費の1/2補助、上限2万円

問い合わせ 農山漁村振興課 ☎24-63357

### 新規狩猟免許取得者確保対策事業の補助金があります

新規に狩猟免許などを取得した方に対し、取得などに要した費用について補助を行います。対象経費と補助金額は次のとおりです。

○第一種銃猟免許および銃砲所持許可の取得：経費の1/2補助、上限5万円

○銃砲および銃砲関連装備品の購入：経費の1/3補助、上限3万円

○わな猟免許の取得：経費の1/2補助、上限2万円

問い合わせ 農山漁村振興課 ☎24-63357

### 新規狩猟免許取得者確保対策事業の補助金があります

新規に狩猟免許などを取得した方に対し、取得などに要した費用について補助を行います。対象経費と補助金額は次のとおりです。

○第一種銃猟免許および銃砲所持許可の取得：経費の1/2補助、上限5万円

○銃砲および銃砲関連装備品の購入：経費の1/3補助、上限3万円

○わな猟免許の取得：経費の1/2補助、上限2万円

問い合わせ 農山漁村振興課 ☎24-63357

### 新規狩猟免許取得者確保対策事業の補助金があります

新規に狩猟免許などを取得した方に対し、取得などに要した費用について補助を行います。対象経費と補助金額は次のとおりです。

○第一種銃猟免許および銃砲所持許可の取得：経費の1/2補助、上限5万円

○銃砲および銃砲関連装備品の購入：経費の1/3補助、上限3万円

○わな猟免許の取得：経費の1/2補助、上限2万円

問い合わせ 農山漁村振興課 ☎24-63357

### 新規狩猟免許取得者確保対策事業の補助金があります

新規に狩猟免許などを取得した方に対し、取得などに要した費用について補助を行います。対象経費と補助金額は次のとおりです。

### おススメ新着本

#### 夢見る巨大仏

半田 カメラ/著 書肆侃侃房/1728円

波乗りする観音に、胎内で迷子になる巨大仏など、東日本の巨大仏の写真集。本市からは赤田の大仏が紹介されている。

#### 声なき魔女と星の塔

森 日向/著 KADOKAWA/1296円

遺跡の発掘に従事する少年ファルは、ある日声を奪われた少女ステラと出会う。失われた魔法と古代遺跡の謎を巡る壮大な物語。

#### できるキッズ ビスケットプログラミング入門

合同会社デジタルポケット/編 インプレス/1944円

自分で描いた絵を使えるプログラミング言語の「ビスケット」。その基本操作から本格的なゲーム作りまでを親子で学べる入門書。

#### 一般書

崩れる脳を抱きしめて 太平山5000日 藤田嗣治の少女 美女は天下の回りもの 永遠のおでかけ 治せる一楽になる一歩もアレルギー診察室 鯉のぼり凶鑑 半分生きて、半分死んでいる カンボジアPKO日記 炎と怒り 樋口愉美子のステッチ12か月 使えるーかわいー折り紙ZAKKA 改訂版 60歳からへたれない生き方 ハーパーリウム 高輪トライバー 国会議員基礎テキスト

羽生結弦が生まれるまで ろっ者の祈り 魔力の胎動

知念 実希人 奥村 清明 藤田 嗣治 林 真理子 益田 ミリ 藤川 万規子 林 直輝 養老 孟司 明石 康 マイケル・ウオルフ 樋口 愉美子 岡田 郁子 有馬 頼底 誠文堂新光社 黒野 伸一 住野 よる 宇都宮 直子 中島 隆 東野 圭吾

今泉 みね子 神無月 紅 沼崎 一郎 榎本 博明 花岡 幸子

のし さやか ヒト・ファン・ヘネヒテン 東 多江子 斉藤 洋 ゆみこ

※本紙4月1日号で「秋田県上りず支援拠点サテライト由利本荘」の開催を4月12日・26日と掲載しましたが、26日は中止になりました。

中央図書館 ☎22-4900 岩城図書館 ☎73-3673 由利図書館 ☎53-2121 出羽伝承館 ☎62-0505

市図書館HPもご覧ください。蔵書検索もできます。

### 図書館へ行こう!

よつこて、難民! リトルティマー3 はじめての研究レポート作成術 「対人不安」って何だろう? 13歳からの経済のしくみ・こころは凶鑑

#### 児童書

ねこのえきちょうせん(紙芝居) おさかなちゃんのおじょうず(よつこて) ぼくはネコのお医者さん ふしぎパティシエールみるか しあわせ♡レインボー・パウダー ぎょうつれつのできるチョコレートやさん

※本紙4月1日号で「秋田県上りず支援拠点サテライト由利本荘」の開催を4月12日・26日と掲載しましたが、26日は中止になりました。

中央図書館 ☎22-4900 岩城図書館 ☎73-3673 由利図書館 ☎53-2121 出羽伝承館 ☎62-0505

市図書館HPもご覧ください。蔵書検索もできます。

### 図書館へ行こう!

よつこて、難民! リトルティマー3 はじめての研究レポート作成術 「対人不安」って何だろう? 13歳からの経済のしくみ・こころは凶鑑

#### 児童書

ねこのえきちょうせん(紙芝居) おさかなちゃんのおじょうず(よつこて) ぼくはネコのお医者さん ふしぎパティシエールみるか しあわせ♡レインボー・パウダー ぎょうつれつのできるチョコレートやさん

※本紙4月1日号で「秋田県上りず支援拠点サテライト由利本荘」の開催を4月12日・26日と掲載しましたが、26日は中止になりました。

中央図書館 ☎22-4900 岩城図書館 ☎73-3673 由利図書館 ☎53-2121 出羽伝承館 ☎62-0505

市図書館HPもご覧ください。蔵書検索もできます。

### 図書館へ行こう!

よつこて、難民! リトルティマー3 はじめての研究レポート作成術 「対人不安」って何だろう? 13歳からの経済のしくみ・こころは凶鑑

#### 児童書

ねこのえきちょうせん(紙芝居) おさかなちゃんのおじょうず(よつこて) ぼくはネコのお医者さん ふしぎパティシエールみるか しあわせ♡レインボー・パウダー ぎょうつれつのできるチョコレートやさん

※本紙4月1日号で「秋田県上りず支援拠点サテライト由利本荘」の開催を4月12日・26日と掲載しましたが、26日は中止になりました。

中央図書館 ☎22-4900 岩城図書館 ☎73-

**5/12** **パークゴルフ体験教室**  
(土)

指導者がついて、初めての方でも安心して楽しめる教室を開催します。  
日時 5月12日(土) 10時～正午  
会場 八塩いこいの森パークゴルフ場  
参加料 800円  
定員 先着60人  
申し込み 5月2日(木)まで、住所・氏名・年齢・連絡先をお知らせください。

問 市観光協会東由利支部 (東由利産業課内) ☎69-2116



**5/13** **第31回黄桜まつり健康マラソン**  
(日)

現在参加者を募集中です！  
日時 5月13日(日) 8時半～受け付け  
会場 八塩いこいの森内 八塩ダムマラソンコース



種目 小学生男女2キロ(3年生以下)、小学生男子2キロ(4年生以上)、小学生女子2キロ(4年生以上)、中学生女子2キロ、中学生男子4キロ、壮年男子2キロ(40代)、壮年男子2キロ(50代)、壮年男子2キロ(60歳以上)、一般女子2キロ、一般女子4キロ、一般男子4キロ、一般女子7キロ、一般男子7キロ、親子ペア2キロ(子どもは小学生以下) ※1人1種目とします。親子ペアに限り2種目参加できます。  
参加料 高校生以上・親子ペア1組…500円、中学生以下200円  
申し込み 4月20日(金)まで必着、指定の申込用紙に記入してFAXが郵送でお申し込みください。用紙は東由利教育学習課にあるほか、市のホームページからダウンロードできます。※当日の申し込みは受け付けません。  
問 東由利教育学習課 ☎69-2310、FAX69-2039

**5/5** **消防とチビッコたちの「ふれあい広場」**  
(土)

女性消防団員や大学生の消防団員も参加します。雨天の場合は中止です。  
日時 5月5日(土) 9時半～正午  
会場 本荘消防署庁舎前  
内容 消防車への試乗、救急車などの緊急車両の展示、防火服の着身体験、模擬消火訓練装置を使った消火体験など  
問 本荘消防署 ☎22-0011

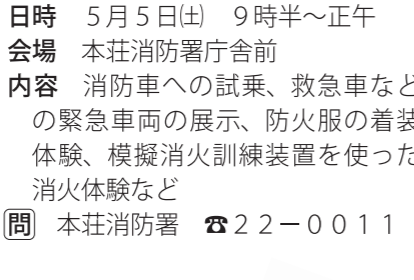

**5/26** **第1回秋田眺望のみち**  
**・27** **ツデーマーチ**  
(土)

松尾芭蕉が歩いた象潟の道、そして南由利原高原・仁賀保高原のコースを歩きます。県内外からの参加者と一緒みんなで歩きましょう！

【にかほステージ】  
日時 5月26日(土)  
集合場所 道の駅象潟構内北側 ※30キロ、13キロ、7キロのコースあり。コースにより、蚶満寺、栗山池、元滝、奈曾の白滝などを巡ります。  
【南由利原旅行村ステージ】  
日時 5月27日(日)  
集合場所 南由利原青少年旅行村 ※30キロ、20キロ、13キロ、7キロのコースあり。コースにより、第一展望台、釜ヶ台公園、ひばり荘、土田牧場、菜の花畑入り口、花立牧場などを巡ります。  
【共通事項】  
参加資格 健康であればどなたでも(小学生以下は保護者同伴、介助の必要な方は介助者同伴)  
参加費 由利本荘・にかほ市民は800円、中学生以下無料(市外の方は1800円)  
事前申し込み 4月25日(木)まで(その後も申し込みは受け付けますが、大会要項への氏名の掲載はありません)  
※時間やコース、持ち物など詳しくは市ホームページをご覧ください。  
大会事務局 スポーツ課 ☎32-1334  
申し込みに関する問い合わせ 実行委員会・実施本部事務局(工藤設計事務所内) ☎23-3588

**E**VENT **Information**  
イベント、行事の案内

**4/22** **子吉川クリーンアップ**  
(日)

ごみ袋や軍手などは準備しています。当日は小雨決行、実施の場合は朝7時にのろしで合図します。  
日時 4月22日(日) 7時半～8時半  
場所 友水公園(アクアパル前河川敷)、せせらぎパーク(本荘第一病院裏)、由利橋石脇側  
問 子吉川市民会議事務局(アクアパル内) ☎22-5611



眺めを楽しみながら心地よい汗を流しましょう♪

**鳥海高原ユースパーク オープンします！**  
各施設の今シーズンのオープン開始日は次のとおりです。  
○高原の駅「花立クリーンハイッ」売店：4月14日(土)、レストラン：4月21日(土)  
○貸別荘「コテージ」 4月28日(土) ※予約受け付け中  
○関連施設 こどもの国：4月21日(土)、ポニーランド花立：4月28日(土)、鳥海山祓川道路：4月27日(金)  
問い合わせ (株)鳥海高原ユースパーク ☎55-2929

**不審な電話やはかきにご注意！**  
消費生活センターなどにかかると不審な電話やはかきに関する相談が寄せられています。次の点に注意し、被害に遭わないようご注意ください。  
○消費生活センターは、消費生活センターに相談したことのない方に電話をかけたりはが

**追記**  
本紙3月1日号4ページに掲載の「由利本荘市スポーツ表彰」について、次のとおり表彰者の追加がありますので紹介します。  
**奨励賞(団体)**  
本荘由利リトルシニア

**荣誉 消防功労者表彰**

平成29年度の消防功労者表彰式が3月23日に県庁第二庁舎で行われ、長年にわたり地域の火災予防に尽力された功績により、本市消防団の方々が消防庁長官から表彰されました。

【消防庁長官定例表彰】 永年勤続功労章

本荘分団 田口明高さん	岩城分団 湯田欽一さん
大内分団 大友豊さん	西目分団 佐々木良一さん

**矢島鳥海清掃センターの名称が「矢島鳥海サテライトセンター」になりました**  
当該施設は平成27年度より焼却施設を本荘清掃センターに統合し、直接搬入を含むごみ集積の中継施設として運営していましたが、4月1日付で施設の名称が「矢島鳥海サテライトセンター」となりました。なお、開場日時や使用料金、受け付け方法などは変更ありません。  
開場日時 月曜日～金曜日(祝日も開場、土日・年末年始は休み) 8時半～16時  
※産業廃棄物は受け入れできません。  
問い合わせ 矢島鳥海サテライトセンター ☎57-2180

**第16回秋田県障害者スポーツ大会の申し込みを開始します**  
要綱と申込書類の配布を4月25日(水)から市福祉支援課で開始するほか、同日、県障害者スポーツ協会のホームページにも掲載します。  
開催日・競技  
○9月1日(土)：陸上競技(秋田県立中央公園陸上競技場)、フライングディスク(秋田県立中央公園球技場)、ボウリング(ロッキンボウル)  
○9月8日(土)：アーチェリー(秋田県立勤労身体障害者スポーツセンター)、サウンドテーブルテニス(秋田県心身障害者総合福祉センター)、バレーボール【精神障害】(CNAアリーナ★あきた)  
○9月15日(土)：水泳(秋田県立総合プール)、一般卓球(秋田県立体育館)

きを送ったりすることはありません。  
○消費生活センターの相談料は無料です。どのような名目でも、消費生活センターから消費者の皆さんにお金を請求することはありません。  
○連絡してきたのが本物の消費生活センターなのか少しでも疑問や不安を感じたら、電話やはかきで指定された電話番号ではなく、消費者ホットライン☎188(いやや!)に電話してください。  
問い合わせ 市民課市民相談室 ☎24-6251

**市消防団幹部の異動**

本年度から消防団組織が「支団制」から「分団制」に移行しました。4月1日からの本市消防団幹部は次の皆さんです。

消防団長	周防彦宗さん	(鳥海町上川内)
副団長	石綿喜代隆さん	(東由利宿)
副団長	佐々木勝美さん	(川西)
副団長	齋藤安雄さん	(西目町西目)
本荘分団長	遠藤満博さん	(赤田)
矢島分団長	坂田充さん	(矢島町七日町)
岩城分団長	伊藤博さん	(岩城亀田大町)
由利分団長	阿部一彦さん	(五十土)
大内分団長	東海林優さん	(滝)
東由利分団長	長谷山肇さん	(東由利田代)
西目分団長	釜谷敏勝さん	(西目町出戸)
鳥海分団長	佐藤義一さん	(鳥海町上川内)

■健康づくり栄養講座

食育や食生活に関心のある方はぜひご参加ください。講座を修了した方は、食生活改善推進員として活動することができます。

内容 講話、調理実習、運動実技  
開催期間 6月下旬～11月 ※2時間または6時間コースで5日間  
募集期間 5月25日(金)まで  
問 健康管理課 ☎22-1834

■第13回「がん体験者の集い」

がんを体験した方やその家族、関心のある方を対象にした集いです。参加無料、申し込み不要。各自、弁当と飲み物を持参してください。

日時 4月29日(日)10時～14時  
会場 鶴舞温泉 第1研修室  
内容 不安や心配などの語り合い、しゃべって歌って食事会  
問 由利組合総合病院がん相談支援センター ☎27-1200

胃がん検診の自己負担額が無料になります！

本年度も県の事業として、胃がん検診料金の補助が行われます。対象年齢に該当する方は、5月から各地域で実施される市の集団検診を無料で受けることができます。健康管理のためにぜひ受診してください。

日程については、毎月の広報や市のホームページでご確認いただくか、健康管理課または各地域の市民サービス課にお問い合わせください。

○無料になる対象者 ※平成31年4月1日現在の年齢

年齢	生年月日
51歳	昭和42年4月2日～昭和43年4月1日
53歳	昭和40年4月2日～昭和41年4月1日
55歳	昭和38年4月2日～昭和39年4月1日
57歳	昭和36年4月2日～昭和37年4月1日
59歳	昭和34年4月2日～昭和35年4月1日

○検診内容 胃バリウム検査

○申し込み 事前申し込みが必要です。各地域の検診希望調査で申し込みをされている方は必要ありませんが、まだ申し込みをしていない方は、健康管理課または各地域の市民サービス課にご相談ください。

平成30年度 市の各種集団検診

事前申し込みが必要な検診があります。1月の希望調査で申し込みを忘れた方は、健康管理課(☎22-1834)または各地域の市民サービス課にご相談ください。

検診名	対象	自己負担額	
肺がん検診	40歳以上	胸部レントゲン:無料、喀痰検査:500円	○大腸がん・胃がん・乳がん・骨粗しょう症検診については、本年度から国の指針に基づいた対象年齢に変更しています。 ○生活保護世帯者は、人間ドック以外の各種検診の自己負担額が無料(緊急時医療依頼証の提示が必要)です。 ○非課税世帯者は肝炎ウイルスの自己負担額が無料(非課税世帯証明書の提示が必要)です。
大腸がん検診		40～69歳:500円、70歳以上:200円	
胃がん検診		40～69歳:1300円、70歳以上:600円	
特定健診	40歳～74歳	国保の方:無料、その他の方は各医療保険者に要確認	
健康診査	75歳以上	後期高齢者医療被保険者:無料	
肝炎ウイルス検診	40歳以上(過去に受けたことのない方)	40～69歳:800円、70歳以上:無料	
前立腺がん検診	50歳以上の男性	50～69歳:700円、70歳以上:300円	
子宮がん検診・婦人科超音波検診	20～39歳の女性(年1回)、40歳以上の偶数年齢の女性(2年に1回)	20～68歳:1600円、70歳以上:800円	
HPV検査(ヒトパピローマウイルス)	20～39歳の女性、40歳代の偶数年齢の女性	800円	
乳がん検診	40歳以上の偶数年齢の女性	40～48歳:1700円、50～68歳:1100円、70歳以上:500円	
骨粗しょう症検診	40～70歳の女性	700円	

◇お問い合わせ先  
健康管理課 ☎22-1834  
または各総合支所市民サービス課

心身ともに、すこやかに  
健康  
だより

満100歳  
おめでとうございます  
市から賀詞と祝い金が贈呈されました  
伊藤 フジ子さん  
(大正7年3月18日生まれ・長坂)  
工藤 テツヨさん  
(大正7年3月29日生まれ・葛法)  
～これからもお元気で過ごしてください～

5月 各種健(検)診

※一部6月の日程を含む

お住まいの地域に限らず、市民の方はどの会場でも検診を受けることができます。詳しくは、健康管理課または各地域の市民サービス課にお問い合わせください。



実施地域	検診名	実施日	受付時間	会場
矢島	肺がん検診 大腸がん検診	15日(火)	6:30～8:30	矢島保健センター
			10:00～10:30	荒沢会館
			13:00～13:30	立石児童館
		16日(水)	6:30～8:30	矢島保健センター
			10:00～10:30	新所会館
			13:00～13:30	大川原会館
		17日(木)	6:30～8:30	矢島保健センター
			10:00～10:30	杉沢会館
			13:00～13:30	福祉会館
	胃がん検診	15日(火)～17日(木)	6:30～8:00	矢島保健センター
	骨粗しょう症検診	30日(水)	11:00～11:30	矢島保健センター
鳥海	骨粗しょう症検診	30日(水)	9:30～10:00	紫水館
岩城	肺がん検診 大腸がん検診	23日(水)、24日(木)	8:00～11:00	岩城保健センター(ウェーブ岩城)
		25日(金)		亀田高城センター
	胃がん検診	23日(水)、24日(木)	8:00～9:30	岩城保健センター(ウェーブ岩城)
		25日(金)		亀田高城センター
	特定健診・健康診査 前立腺がん検診 肝炎ウイルス検診	23日(水)、24日(木)	9:00～11:00	岩城保健センター(ウェーブ岩城)
		25日(金)		亀田高城センター
乳がん検診 子宮がん・婦人科超音波検診 HPV検査	23日(水)	12:30～14:00	岩城保健センター(ウェーブ岩城)	
	25日(金)		亀田高城センター	
	骨粗しょう症検診	23日(水)	13:00～14:00	岩城保健センター(ウェーブ岩城)
大内	肺がん検診 大腸がん検診 胃がん検診	29日(火)	肺 8:00～9:30	きらり(上川大内出張所)
			大腸 8:00～9:30 13:00～13:45	
			胃 8:00～9:30	
		30日(水)	肺 8:00～9:30	高齢者コミュニティセンター(葛岡)
			大腸 8:00～9:30 13:00～13:45	
			胃 8:00～9:30	
		31日(木)、6月1日(金)	肺 8:00～10:00	大内農村環境改善センター
			大腸 8:00～10:00 12:30～13:30	
			胃 8:00～10:00	
			特定健診・健康診査 前立腺がん検診 肝炎ウイルス検診	
30日(水)	高齢者コミュニティセンター(葛岡)			
骨粗しょう症検診	31日(木)、6月1日(金)	12:30～13:30	大内農村環境改善センター	
	23日(水)	9:00～9:30	大内保健センター	
由利	乳がん検診 子宮がん・婦人科超音波検診 HPV検査	30日(水)	乳がん、子宮がん・婦人科超音波検診 12:30～13:00	由利体育館
			子宮がん・婦人科超音波検診のみ受診 13:00～13:30	
			骨粗しょう症検診 13:30～14:00	

◆冬期間、自宅を空けて息子の家で孫の世話をしている間に、わが家の方ではタヌキ出没騒動があったみたいです。親子連れか夫婦なのか、はたまた恋人同士なのか。2匹のタヌキはわが家の軒下を通っていったといひます。火の気もなく生活感もない家だということ。タヌキさんにはわかってるんですね。廃屋だったところから入り込み、「主」になるんでしょ。タヌキさんだっただけの探してらんだよね。

◆笑売繁盛のコーナーを楽しみにしています。特にプレゼントコーナーは、次はどんなお店かな？どんなプレゼントかな？と、来月が待ち遠しくて首が長くくなります。(佐藤さん・50代・矢島地域)

◆由利本荘春の花巡りのスタンダート「完全制覇」を目指してがんばります。数年前に鳥海高原菜の花まつりに行きましたが、坂の上から見た黄色のじゅうたん、とてもきれいでした。会場でも運営に携わっていた大学生の元気な姿を見て、私も



がんばる子どもたちの姿に笑顔が広がりました(表紙参照)



◆4月からピッカピカの一年生になりました。(菊地さん・6歳・大内地域)

◆今年休みなく降る雪と気温の低さで最大の積雪だったように思います。地域の除雪が良く、道路はスムーズに運行でき感謝しています。春先になり、牙をむいていた雪も「すみません」というようにサラサラと解けています。(伊東さん・70代・矢島地域)

おたより お待ちしております

「声 おたより」は、市民の皆さんのコーナーです。ふだん感じていることや広報紙への感想、イラストなどをどしどしお寄せください。お待ちしております!

人の動き 3月末日現在・住民基本台帳 ( )は前月比

人口 77,907人 (-380)  
男 = 37,191人 (-174)  
女 = 40,716人 (-206)  
世帯数 30,547世帯 (-25)

ルールを守ろう 事故・違反・飲酒運転のない街に!

3月の人身事故発生状況	累計	昨年同期
事故件数	6件	20件
死亡者数	0人	0人
負傷者数	7人	24人

(3月31日現在・由利本荘署管内)

声 おたより

◆の高校の生徒さんかなあとは思っていましたが、由利工業高校の生徒さんだったんだね。その日は気持ちのいい1日になったのを思い出しました。(鎌田さん・60代・本荘地域)

◆今年休みなく降る雪と気温の低さで最大の積雪だったように思います。地域の除雪が良く、道路はスムーズに運行でき感謝しています。春先になり、牙をむいていた雪も「すみません」というようにサラサラと解けています。(伊東さん・70代・矢島地域)

おたより お待ちしております

「声 おたより」は、市民の皆さんのコーナーです。ふだん感じていることや広報紙への感想、イラストなどをどしどしお寄せください。お待ちしております!

人の動き 3月末日現在・住民基本台帳 ( )は前月比

人口 77,907人 (-380)  
男 = 37,191人 (-174)  
女 = 40,716人 (-206)  
世帯数 30,547世帯 (-25)

ルールを守ろう 事故・違反・飲酒運転のない街に!

3月の人身事故発生状況	累計	昨年同期
事故件数	6件	20件
死亡者数	0人	0人
負傷者数	7人	24人

(3月31日現在・由利本荘署管内)

ちよっとひといき...

**り** きみは無いように見えませんが、由利工ナインの皆さん、初めての甲子園はどうだったでしょうか。全国を経験し、成長した姿を地元で見ると、楽しみにしています。(慶)

**つ** いに春本番、桜の季節です。フキノトウやつくしを見つけては春の訪れを感じていますが、やはり桜は別格と感じます。満足のいく写真が撮れるように頑張ります!(蔵)

**ま** あたらしいランドセルを背負い、一生懸命上級生の後について登校する1年生。毎年この光景を見るとすがすがしい気持ちになり、春だなと感じます。(蔵)

**桜** の開花宣言が日に日に秋田に近づいて来るのを聞くともうすぐ春です。今年こそは何か新しい事にチャレンジするつもりです。(T)

お誕生おめでとう

<3月16日~31日受け付け分>

- 小松 玲ちゃん(真文さん) 砂子下
- 梶原琉羽那ちゃん(和人さん) 石脇
- 三浦 悠陽ちゃん(賢志さん) 薬師堂
- 野辺 涉真ちゃん(将弘さん) 石脇
- 眞坂 健永ちゃん(悠紀さん) 東梵天
- 柴田奈々未ちゃん(奨太さん) 石脇
- 柴田心々奈ちゃん(奨太さん) 石脇
- 佐藤 瑠果ちゃん(敏雄さん) 石脇
- 眞崎 陸翔ちゃん(健太さん) 石脇
- 高橋 統弥ちゃん(幸生さん) 東梵天
- 渡部 昌磨ちゃん(歩さん) 一番堰
- 伊豆真莉香ちゃん(裕さん) 矢島町立石
- 佐藤 成桜ちゃん(正博さん) 矢島町七日町
- 佐藤 小春ちゃん(長さん) 矢島町荒沢
- 渡部 晴ちゃん(大樹さん) 岩城内道川

- 佐々木 脩ちゃん(敦さん) 岩谷町
- 佐藤虎太郎ちゃん(寿幸さん) 東由利宿
- 高橋 恵麻ちゃん(学さん) 東由利黒淵
- 佐藤 央季ちゃん(良平さん) 鳥海町上川内



市職員を募集します

鳥海診療所看護師を次のとおり募集します。詳しくは受験案内をご覧ください。

採用人数 看護師2人程度  
受験資格 看護師および保健師免許のある方

受付期間 4月16日(月)~5月8日(火)  
※郵送の場合は当日消印有効

試験日・会場 5月15日(火)・本荘由利広域行政センター(市役所隣)

受験申込書の請求 受付期間内に総務部総務課で配布します。郵便で請求する場合は「職員採用試験申込書請求」と朱書きし、140円切手と宛先を明記したものを同封してください。

請求・申し込み・問い合わせ 総務部総務課(市役所2階)  
☎24-6217 ☎015-8501  
由利本荘市尾崎17番地

どうぞやすらかに

<3月16日~31日受け付け分>

「お誕生」「おくやみ」欄に掲載を希望される方は、市民窓口センター(または総合支所市民サービス課、出張所)窓口にお申し出ください。

- |                  |                  |                   |                    |                    |                     |                     |                    |                    |                    |                     |                      |
|------------------|------------------|-------------------|--------------------|--------------------|---------------------|---------------------|--------------------|--------------------|--------------------|---------------------|----------------------|
| 笹原チヤ子さん(一番堰・99歳) | 吉野 清さん(石脇・87歳)   | 篠原みのりさん(一番堰・83歳)  | 佐藤 勇さん(石脇・82歳)     | 金子チヤイさん(二番堰・97歳)   | 鎌田キミ子さん(内越・89歳)     | 阿部キヨエさん(出戸町・83歳)    | 鈴木 鋭輝さん(親川・67歳)    | 工藤 ヨシさん(宮内・92歳)    | 荘司あや子さん(船岡・93歳)    | 佐藤ギン子さん(石脇・92歳)     | 椎川 愛子さん(西梵天・90歳)     |
| 谷苗英一郎さん(一番堰・15歳) | 伊藤百合子さん(一番堰・88歳) | 阿部 英治さん(井戸尻・86歳)  | 原田 タヨさん(一番堰・88歳)   | 井島義三郎さん(薬師堂・82歳)   | 打矢 トシさん(矢島町七日町・89歳) | 眞坂 徳一さん(矢島町七日町・90歳) | 土田 芳勝さん(矢島町荒沢・84歳) | 鈴木 三郎さん(岩城内道川・85歳) | 高橋ヨシノさん(岩城勝手・93歳)  | 三浦トモエさん(岩城ヶ野・87歳)   | 佐々木チサさん(岩城亀田最上町・86歳) |
| 村上ユリ子さん(川西・90歳)  | 木村 巧さん(前郷・61歳)   | 佐藤 正七さん(吉沢・93歳)   | 高橋文一郎さん(曲沢・91歳)    | 鈴木 キヨさん(町村・98歳)    | 村上キチノさん(前郷・89歳)     | 佐藤 正一さん(前郷・97歳)     | 佐藤 和仁さん(山本・59歳)    | 遠藤 恵三さん(岩谷町・78歳)   | 鈴木 茂さん(新田・68歳)     | 東海林 清さん(岩野目沢・74歳)   | 加藤 貞藏さん(岩谷町・82歳)     |
| 堀川 恭一さん(岩谷町・80歳) | 東海林哲雄さん(葛岡・89歳)  | 佐藤 實さん(東由利黒淵・88歳) | 小松由美子さん(東由利老方・66歳) | 渡辺ミヤ子さん(西目町出戸・70歳) | 阿部 昇さん(西目町沼田・84歳)   | 森井テル子さん(西目町西目・86歳)  | 柳橋 定雄さん(西目町沼田・90歳) | 佐藤 キエさん(鳥海町小川・89歳) | 原松 隆さん(鳥海町上笹子・79歳) | 太田 里三さん(鳥海町上笹子・72歳) |                      |

仕事お引き受けいたします

植木剪定・草取り・草刈りなど

- 矢島連絡所 TEL (0184) 55-2053
- 岩城連絡所 TEL (0184) 73-2633
- 由利連絡所 TEL (0184) 53-4221
- 大内連絡所 TEL (0184) 65-3486
- 東由利連絡所 TEL (0184) 69-2420
- 西目連絡所 TEL (0184) 33-4321
- 鳥海連絡所 TEL (0184) 57-2215



シルバー人材センター 広告

会員募集 どなたでもご入会いただけます

- 由利本荘市に在住で 原則60歳以上
- 健康で働く意欲と能力のある方
- 定められた会費を納入の方

お問い合わせ/事務局 TEL (0184) 24-5111  
〒015-0012 秋田県由利本荘市石脇字田尻30-12  
公益社団法人 由利本荘市シルバー人材センター

造園施工・庭園整備・樹木治療・庭木等販売

庭園に関する相談・疑問に 専門職(有資格者)がお応え致します

御見積無料 株式会社 小松 (旧 小松園芸造園)  
TEL 0184-24-1220 FAX 0184-24-1223

広告 〒015-0072 由利本荘市裏尾崎町53-2 TGSKビル2F

● J A 秋田しんせいから補助教材寄贈

J A 秋田しんせいから市内の小学校に、補助教材を寄贈していただきました。佐々田教育長に教材を手渡したJ A 秋田しんせいの佐藤實代表理事副組合長は「この資料を活用し、農業にもさまざまな職種があることを楽しく学んでほしい」と話しました。

