

# 市報ほほぼう

**冬の夜空に映えるイルミネーション**  
鮎の風実行委員会(小澤茂会長)主催のクリスマスイルミネーション点灯式が十一月二十日、旧鮎川小学校舎で行われました。鳥海山ろく線「おぼこ号」の通過に合わせて、校舎やイチョウの木に飾られた約六千五百個のLEDが二階に点灯。辺りを幻想的な雰囲気包みこむ中、集まった親子連れなど約三十人が、徐行する列車に手を振りました。



No. 113 平成21年 2009 12月1日  
編集・発行 由利本荘市広報広聴課  
http://www.city.yurihonjo.akita.jp

主な内容  
市功労者顕彰式を挙行…②、除雪のお知らせ…④～⑤



神速切ぎ溜まし、相手の間合いへ飛び込む



鳥海先生の肖像画を背にあいさつする長谷部市長



選手宣誓する阿部君

## 最後の1秒まで正々堂々と

小・中学生剣士339人が竹刀交える

旧岩城町出身で(財)大日本武徳会設立功労者である鳥海弘毅先生の業績をたたえ、今回で四十九回目を迎える「鳥海弘毅顕彰剣道大会」が十一月十四日、岩城総合体育館で行われました。

秋田市・にかほ市・本市から小・中学校の部へ計六十三チーム、総勢三百三十九人の児童生徒が参加。開会式では今年四月まで県剣道連盟会長を務めていた長谷部市長が「私自身、小・中学生のころ、この大会に出場していました。日ごろの厳しい稽古の中で、心技体を鍛え、立派な人間に成長していただき」と選手を激励しました。

続く選手宣誓では岩城中学校剣道部主将の阿部翼君(二年生)が「先生方の教えの一つ一つを胸に、最後の一秒まで正々堂々と戦い抜く」と力強く宣誓。試合が始まると、会場には竹刀のぶつかり合う音がもちろん、子どもたちの気合いに満ちた声や、応援に詰めかけた父兄の声援が響き渡っていました。

- 《主な成績》
- 小学校の部 ①雄信館内山道場 ②新山剣道スポーツ少年団 ③港剣志館A、港剣志館B
  - 中学校男子の部 ①秋田北中学校A ②城南中学校A ③本荘東中学校A、本荘北中学校
  - 中学校女子の部 ①山王中学校A ②本荘北中学校A ③秋田大学教育文化学部附属中学校、山王中学校B

人と自然が共生する 躍動と創造の都市

市の花 さくら 市の木 ケヤキ 市の鳥 キジ

面積 1,209.08平方\* 海抜 最高 1,757\* (鳥海山八合目付近) 最低 0\* (日本海)

市役所の位置 東経 140度02分 北緯 39度23分



ハタハタ釣りのシーズン到来。ごみや仕掛けは持ち帰ろう！(去年12月1日、西目漁港で)

**由利本荘市歌**

時に添い歴史つらぬき  
里をうろおし人をむすんで  
子吉川 海へと向かう水の道  
その海はせめぎあう世界へひらく  
先人の知恵に学んで今日を生きる

ふるさとの四季おりおりに  
花はほほえみ風は薫って  
鳥海の 山きよらかに裾をひき  
頂はめぐるめく宇宙につづく  
子どもらとともに夢見て明日を創る

# 功労者3人を顕彰



## 平成21年度 市功労者顕彰式

- 特別功労者 柳田 弘 さん
- 功労者（地方自治功労） 佐々木秀綱 さん  
佐藤 實 さん



式辞を述べる長谷部市長

本市の発展に功績があった方々を功労者として顕彰する市功労者顕彰式が十一月十九日、市内のホテルで行われました。

選考委員会の答申を受け今回功労者として顕彰されたのは、特別功労者として柳田弘さん（前市長・78歳・美倉町）、功労者（地方自治功労）として佐々木秀綱さん（前企業管理者・73歳・加賀沢）、佐藤實さん（前市議会議員・70歳・矢島町荒沢）の三人。

顕彰式では、選考委員会議長を務めた県立大学システム科学技術学部の小林淳学部長による選考経過報告に続き、長谷部市長から功労者一人一人に顕彰状と記念品が手渡されました。

長谷部市長は「功労者の皆さんのご苦労とご功績に、この場をお借りし、市民の皆さんと共に感謝と敬意を表します。これまでの市功労者の功績は、本紙十一月一日号をご覧ください。」と柳田前市長

政発展も功労者の皆さんをはじめとする先人の方々のご尽力によるものであり、今後なお一層のご指導をお願いいたします。」と式辞を述べ、来賓を代表し、渡部市議会議長が「皆さんは地方自治の確立と地域振興に粉骨砕身、たゆみない情熱を傾けられました。その幅広い識見と豊富な経験で、本市発展のためこれまで同様お力添えをお願いいたします。」とお祝いの言葉を述べました。

顕彰式の最後には功労者を代表して、柳田弘さんが「これは市民の皆さんから頂いたもの。私たちにとって『ありがたい』のひと言に尽きます。今後、長谷部市長、議会、市民が一体となって素晴らしいまちを作り、立派な市として発展していくことを願っています。」と感謝の言葉を述べました。

各功労者の功績は、本紙十一月一日号をご覧ください。

# 期待膨らむ住民交流、憩いの場



起工式で鍬入れする長谷部市長

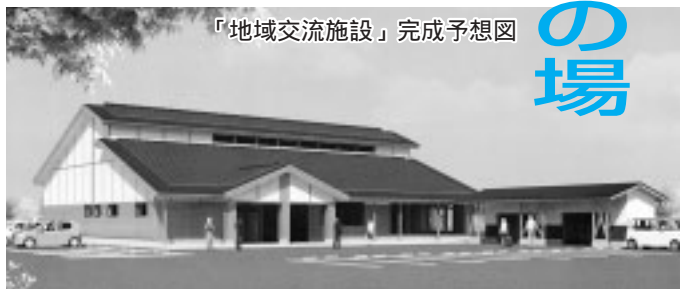

「地域交流施設」完成予想図

## 西滝沢水辺プラザ 地域交流施設 起工式

平成十六年度から実施されてきた西滝沢水辺プラザ整備事業の総仕上げとなる「地域交流施設」の新築工事起工式が十一月十日、市、工事関係者約三十人が出席し、建設現場で行われました。

同施設は、昨年解体された旧西滝沢小学校跡地に建築され、敷地面積は約八千六百平方メートル、木造平

屋建てで床面積は約六百平方メートル、事業費は約一億四千万円で工期は来年三月まで。旧西滝沢小周辺は平成十六年に「水辺プラザ」として整備計画を国へ登録し、住民交流や憩いの場として、河川敷や多目的広場を整備してきました。

子どもたちに自然や環境の大切さを伝えようと、同プラザを拠点に水辺体験学習などの活動を行っている西滝沢子ども水辺協議会の伊藤正弘会長（68歳・山本）は、「各種イベント会場など、活用方法の具体的な検討に入りたいと思います。間違いなく、地域住民の交流拠点となるはずですので」と期待を寄せていました。

## 議会

# 新議長・副議長決まる

## 各常任委員会構成も決定



渡部議長

議長 渡部 功氏 57歳・米坂



土田副議長

副議長 土田 與七郎氏 61歳・矢島町元町

改選後初の臨時議会が十一月十三日開かれ、渡部功議員が議長に、土田與七郎議員が副議長に選出されました。また、井島市太郎議員

が監査委員に選出され、各常任委員会などの構成が決まりました。監査委員 井島 市太郎氏（63歳・館）

## 各常任委員会などの構成

（◎委員長、○副委員長、敬称略）

- 総務
  - ◎村上 亨
  - 佐々木 勝二
  - 大関 嘉一
  - 湊 貴信
  - 堀川 喜久雄
  - 伊藤 順男
  - 齋藤 作圓
  - 三浦 秀雄
- 産業経済
  - ◎佐藤 勇
  - 今野 晃治
  - 佐々木 隆一
  - 佐藤 讓司
  - 作佐部 直
  - 高橋 信雄
  - 佐藤 賢一
- 議会運営
  - ◎高橋 信雄
  - 大関 嘉一
  - 伊藤 岩夫
  - 佐々木 隆一
  - 佐藤 勇
  - 伊藤 順男
  - 鈴木 和夫
  - 本間 明
  - 佐々木 慶治
- 教育民生
  - ◎長沼 久利
  - 堀 友子
  - 伊藤 岩夫
  - 渡部 聖一
  - 高橋 和子
  - 今野 英元
  - 渡部 功
  - 佐藤 竹夫
- 建設
  - ◎本間 明
  - 佐々木 慶治
  - 若林 徹
  - 渡部 専一
  - 鈴木 和夫
  - 井島市太郎
  - 土田與七郎
- 本荘由利広域市町村圏組合
  - 議会議長 佐藤 讓司
  - 今野 晃治
  - 堀川 喜久雄
  - 鈴木 和夫
  - 齋藤 作圓
  - 佐藤 竹夫



**排雪は「指定雪捨て場」へ**

市では「本荘、矢島」地域の一般の方々のため、主にダンプトラックなどを利用した運搬排雪のための雪捨て場を指定しています。屋根の雪や宅地内で排雪場のない場合は指定された雪捨て場をご利用ください。

雪捨て場では他の運搬車両や除雪機械が作業しますので、十分にお気をつけください。

- 本荘...旧国立療養所秋田病院跡地(石脇)
- 矢島...旧矢島グラウンド駐車場(矢島町立石)

**雪捨て場案内図**

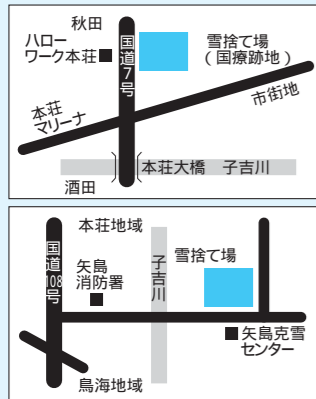

地域外や土石が混入した雪の持ち込みはご遠慮ください。また、本荘、矢島地域以外で排雪場所にお困りの場合は、各総合支所建設課にご相談ください。



路肩にたまった雪を排雪する除雪車両



**豪雪時は体制を強化します**  
 通常、積雪十センチを目処に除雪機械が出勤しますが、積雪が沿岸部で五十センチ以上もしくは内陸部で百二十センチ以上になった場合、市では「道路雪害対策本部」を設置します。対策本部では道路の交通確保のため、各総合支所の連絡を強化し、相互の応援体制を整えて対処します。



長谷部市長から各地域の担当課長へ除雪機械の鍵が引き渡され(写真左)、一斉に出勤！  
 (11月6日、除雪機械出勤式)

# 除雪

## ご協力を お願いいたします



今年もいよいよ冬がやってきました。雪との闘いももう間近です。市では降雪による交通上の支障をなくすため、市民生活の安定と社会・経済活動の確保を図ることを目的とした「道路除雪計画」に基づき、安全な道路交通の確保に努めます。平成二十年度の除雪の経費は四億七千万円となっています。よりスムーズな除雪作業の実施と経費の抑制を図るためには、市民の皆様のご理解が欠かせません。道路の除雪にご協力をお願いします。

**市の除雪体制は**

市道などの除雪は国や県、関係機関と連携を図りながら万全の体制を整え、市建設管理課と各総合支所建設課が行います。県内一広い面積を持つ本市の除雪路線は二千六百六十七路線、千二百八十三キロにも及びます。市が所有する除雪機械は百二十三台。さらに民間から百十八台の機械を借り上げし、十九箇所の出勤拠点から除雪作業を行います。早期における除雪作業は、遅くとも午前三時には始まり、同七時までは全地域での完了を目指します。

**安全で円滑な除雪作業のために  
ご協力ください**

毎年のことですが、円滑な除雪作業を進めていくためには、市民の皆さんのご協力が不可欠です。除雪作業の際は、次のことに注意してください。宅地内の雪を車道に出さないでください。交通渋滞や事故の原因となり大変危険です。路上への違法駐車、故障車両の放置はしないでください。道路除雪の妨げとなります。玄関先から道路へ出る間口除雪は各家庭で行ってください。除雪車両には近づかないでください。作業上、前進後退を繰り返すことが多く大変危険です。道路上の支障物は撤去してください。除雪の妨げとなり、雪と一緒に処理される恐れがあります。流雪溝以外の道路側溝などには雪を捨てないでください。水が路面にあふれ凍結の原因にもなります。

**◆市所有除雪機械出勤拠点 除雪延長(キロ)**

No.	地域名	出勤拠点	除雪延長	車道	歩道
1	本荘	由利本荘市役所	340.0	309.8	30.2
2	矢島	克雪管理センター	121.7	110.7	11.0
3		長保田除雪ステーション			
4		岩城総合支所			
5	岩城	亀田体育館	105.3	92.1	13.2
6		由利地域除雪格納庫			
7	大内	中館ステーション	185.5	178.9	6.6
8		岩谷ステーション			
9		高尾ステーション			
10		松本ステーション			
11		長坂ステーション			
12		中田代ステーション			
13	東由利	東由利総合支所	175.9	155.9	20.0
14		黒淵車庫			
15		横渡車庫			
16	西目	西目土木機械車庫	96.4	84.1	12.3
17	鳥海	長坂除雪センター	149.1	149.1	0
18		長畑除雪センター			
19		百宅除雪センター			
計			1,283.6	1,181.6	102.0

**◆除雪についてのお問い合わせは**

地域名	所管先・連絡先	休日・夜間の連絡先
本荘	建設部 建設管理課 24 - 6341	24 - 3321
		24 - 3319
矢島	矢島総合支所 建設課 55 - 4955	55 - 4955
岩城	岩城総合支所 建設課 73 - 2015	(休日) 73 - 2011 (夜間) 23 - 6281
由利	由利総合支所 建設課 53 - 2115	53 - 2111
大内	大内総合支所 建設課 65 - 2802	65 - 2211
東由利	東由利総合支所 建設課 69 - 2115	69 - 2110
西目	西目総合支所 建設課 33 - 4616	33 - 2211
鳥海	鳥海総合支所 建設課 57 - 2204	57 - 2201

**1 車道への雪出し禁止!**  
 ●交通事故や交通渋滞の原因になります。

**2 路上駐車禁止**  
 ●1台でも大迷惑! 道路はみんなが利用しています。

**3 玄関先から道路へ出る間口は各家庭で**  
 ●間口の確保は利用目的に合わせて。●雪は道路の端に積み上げましょう。

**4 除雪車には近づかない**  
 ●20センチ以上の距離をとってください。

**除雪・排雪 特にご注意してほしいポイント**





# 募集情報

## 臨時職員(保健師または看護師)を募集します

勤務先 市役所 健康管理課  
募集人員 1人  
応募資格 年齢不問。保健師または看護師免許を有する人。パソコンの基本的操作が可能の人。  
勤務内容 保健業務および保健業務に付随した事務業務など  
勤務時間 週5日勤務(1日7時間45分、週38時間45分)  
雇用期間 平成22年1月12日～12月28日まで  
応募方法 ハローワーク本荘で発行する紹介状を添え、市専用の履歴書と資格取得証明書の写しを市総務部職員課に提出  
受付期間 12月11日(金)までの午前8時30分～午後5時15分(土・日を除く)  
面接試験日 12月18日(金)  
募集に関しての詳細は、職員課およびハローワーク本荘に備え付けの募集要項をご確認ください  
申し込み・問い合わせ先 市職員課(☎24 6216)  
受付期間 平成22年1月8日(金)まで

応募資格 平成22年4月1日現在、15歳以上17歳未満の男子(来春中学校卒業予定者含む)  
試験日 平成22年1月23日(土)  
問い合わせ先 自衛隊由利本荘地域事務所(☎22 3479)

## (財)由利学生東京寮 平成22年度寮生を募集します

所在地 東京都中野区白鷺1-7-10  
募集人員 9人(男子のみ)  
寮費 1人部屋3万5千円、2人部屋2万円と月に月額入寮費は寮費の1カ月分(入寮時のみ)。公益費7千500円(月額)。朝食・夕食あり。  
申し込み・問い合わせ先 (財)由利学生東京寮事務局本荘法人会内佐藤☎24 3050(または野口☎22 4503)  
「就活 KNOW HOW 集中セミナー(無料)参加者募集中」  
応募書類の作成方法や面接対策など、就職活動に必要なスキルを身につけよう。  
とき 12月9日(水)～11日(金)午前10時～午後4時  
ところ 県生涯学習センター分館ジョイナス研修室  
対象者 概ね39歳までの求職中の方(学生を除く)  
申し込み・問い合わせ先 フレッシュワークAKITA(☎018 826 1735)

# 行事

武蔵文字創作和形展「遠き日のぬくもり第二章」  
竿燈く人形たちが織り成す秋田の熱き伝統

期間 平成22年1月11日(月)まで  
午前9時～午後4時  
ところ 亀田城佐藤八十八美術館  
休館日 月曜日(祝日の場合は翌日)・年末年始  
入館料 大人(高校生以上)510円、小中学生300円  
問い合わせ先 亀田城佐藤八十八美術館☎74 2500

## 冬休み子ども陶芸教室

とき 12月28日(月)午前9時～  
ところ 東光館本荘地域赤田  
対象 小学4年生以上  
定員 20人(先着順)  
参加費 500円(材料費)  
申し込み・問い合わせ先 12月21日(月)まで東光館(☎23 2882)



# 相談

## 市の各種無料相談

市民相談員による相談(要予約)  
とき 12月の毎週木曜日 午後1時15分～5時  
ところ 市役所市民相談室  
行政相談・人権困りごと相談  
とき 12月9日(水)  
午前9時30分～午後3時  
ところ 市役所第5会議室  
弁護士無料法律相談(要予約)  
とき 12月14日(月)  
午前10時～午後3時  
ところ 市役所附属会館1号室  
予約受け付け 12月7日(月)午前8時30分  
消費生活相談員による相談  
とき 毎日午前10時～午後5時  
ところ 市役所市民相談室

## 「あすか切り絵サークル」作品展

地域で活発な活動を展開している生涯学習団体の作品をじっくりと鑑賞ください。  
とき 平成22年1月31日(日)まで(入館無料)  
ところ 修身館本荘公園内  
毎週月曜日は休館。12月15日(火)・16日(水)は臨時休館  
問い合わせ先 修身館(☎24 4722)



弁護士による多重債務無料法律相談(要予約)  
とき 12月21日(月) 午前10時～午後3時  
ところ 市役所市民相談室  
予約受け付け 12月14日(月)午前8時30分  
前記日時以外の相談については、各総合支所市民課市民相談室の職員が随時対応しています。  
申し込み・問い合わせ先 市交通防災課市民相談班(☎24 6251)

## 特許無料相談会(産業財産権相談会)

とき 12月10日(木)午後1時～4時 予約制。  
ところ 市役所第6会議室  
相談員 弁理士 熊谷繁さん  
相談内容 特許(発明)、実用新案、意匠、商標(小売等役務商標を含む)など  
申し込み・問い合わせ先 (社)発明協会秋田県支部事務局(☎018 824 4282)

## 県司法書士会無料相談会

とき 12月16日(水)、平成22年1月20日(水)、2月17日(水) 午後1時30分～3時30分  
ところ 鶴舞会館  
相談内容 不動産・会社・法人の登記・多重債務・成年後見など  
先着6組。面談での相談です。  
事前に予約(☎018 824 0055)が必要です。

# お知らせ

## 税金の納付と相談

12月の木曜日は窓口を午後8時まで延長し、市税の納付と相談を受け付けます。  
開設場所 市役所収納課窓口  
開設日時 12月3日、10日、17日、24日の木曜日  
問い合わせ先 市収納課(☎24 6256)

## 要約筆記奉仕員養成講座

「要約筆記」とは、話し手の内容の要点をつかみ、筆記やパソコンなどを活用して内容を伝達する、聴覚障害者への情報保障のひとつです。  
とき 平成22年1月9日(土)～3月13日(土)までの毎週土曜日・計10回(予定) 午前10時～午後4時  
ところ 鶴舞会館  
対象 要約筆記者を目指す方 定員 10人  
受講料無料。パソコンを持参できる方は持参してください。  
申し込み・問い合わせ先 12月21日(月)まで市福祉支援課(☎24 6314)

31 木	30 水	29 火	28 月	27 日	26 土	25 金	24 木	23 水	22 火	21 月	20 日	19 土	18 金	17 木	16 水
					・ぼぼるCUP2009 IN DEWA JHS (～27日) 8時～21時(27日は18時まで)			・本荘高校吹奏楽部 第21回クリスマスコンサート 開場13時30分 開演14時30分 16時20分 ・ゆり養力アップ(バスケットボール) 9時～16時			・ヤマハリトルコンサート 開場13時 開演13時30分～17時30分 ・冬の貝殻細工教室 10時～午後0時30分 参加料あり ・第14回本荘家庭婦人バレーボール大会 8時～15時	・フィットネスジム登録講習会 10時～11時30分 登録料あり		・シルバークレッジ「鳳山学園」 10時～正午(場所:本荘文化会館地階)	

15 火	14 月	13 日	12 土	11 金	10 木	9 水	8 火	7 月	6 日	5 土	4 金	3 木	2 水	1 火	12月 暮らしのなかのイベント ～5施設の催事案内～
	・総合体育館休館日 ・シーガル休館日	・リソナンツァ ムジカレ 第24回演奏会 開場13時30分 開演14時～16時 ・アクアバルフリーマーケット 「水辺のまち市場」 9時～正午 ・第6回本荘由利地区少年柔道大会 8時～17時	・日本語学習教室閉講式 18時45分	・第1回由利本荘園美術作家小品展(～13日) 9時～16時					・第33回歳末助け合いチャリティ「唄と踊りのおひる」 正午～15時 入場料あり	・ホリスタジオ発表会～28ステップス～ 昼の部14時～夜の部18時(開場30分前) ・中央保育園発表会 9時～正午 ・科学フェスティバル 9時～16時		・第13回荘美会展(～6日) 10時～18時(6日は17時まで)			

☎: 本荘公民館 ☎22-0900 ☎: 本荘文化会館 ☎22-3033 ☎: アクアバル ☎22-5611 ☎: 市総合体育館 ☎62-0500 ☎: シーガル ☎33-2315

▶▶▶ 選挙公約に基づき、市長としての動きと市長交際費を今後毎月公開します。

◆「市長行動」報告（10月）

1日(木)	中国無錫市出張 9月27日(日)～10月1日
2日(金)	秋田県市長会定例会（鹿角市）
3日(土)	東京地区大内会総会・懇親会（東京都）
4日(日)	石脳地区町内親善球技大会 本荘地区敬老会（東部・中央・西部地区） 日沿道山形・秋田県境区間建設促進期成同盟会設立総会・促進大会（にかほ市）
5日(月)	由利高原鉄道(株)葉師堂駅新築完成披露セレモニー 市企業支援・雇用緊急対策本部会議 由利地域振興推進会議
6日(火)	東証上場の森植樹祭講演会 =写真・右=レジ袋削減取り組みに関する協定書締結式
7日(水)	東証上場の森植樹祭 主要地方道鳥海矢島線直根地区整備促進協議会 全県選抜600歳野球大会開会式・懇親会
8日(木)	市功労者選考委員会 市老人クラブ連合会大会 「企業による水と緑の森づくり」調印式（秋田市）
9日(金)	部長等会議 鳥海ダム建設を促進する市民の会総会
10日(土)	石脳地区行政懇談会・懇親会
11日(日)	2009峠サミットinかねやまⅢ（山形県金山町）
13日(火)	「定住自立圏」全国市町村長サミット2009 in 島根（島根県松江市）～15日
16日(金)	羽越本線高速化シンポジウム（にかほ市） 本荘由利テクノネットワーク設立10周年祝賀交流会
17日(土)	芳賀光山杯剣道大会兼本荘由利少年武道（剣道）錬成大会・記念祝賀会
18日(日)	森林組合まつり 岩谷麓町内会行政懇談会・懇親会
19日(月)	由利本荘看護学校戴帽式
20日(火)	市老人クラブ連合会バレーボール大会開会式 齋藤憲三先生・山崎貞一先生を偲ぶ会 法要（にかほ市） 由利本荘市商工業振興懇談会・懇親会
22日(木)	ハンガリー共和国国家記念日および国回復50周年記念レセプション（東京都）
23日(金)	東北市長会（青森県むつ市）
26日(月)	県後期高齢者医療広域連合議定会定例会（秋田市） 由利地域協議会懇親会
27日(火)	石沢財産区議定会定例会 子吉財産区議定会定例会
28日(水)	あきたリッチセミナー in TOKYO（東京都）
29日(木)	企業訪問（IHI・TDK）（東京都）
30日(金)	NPOまちづくり人材育成「長善の会」取材 定例記者懇談会
31日(土)	米まつり開会式 鳥海中学校創立10周年記念式典・講演・記念祝賀会



◆市長交際費の報告

(1) 甲 事 (円)		
区 分	件 数	支出額
合 計	5 件	70,000
(2) 会費など (円)		
支出日	支 出 内 容	支出額
3日	児水会展レセプションへ寸志	3,386
	東京地区大内会総会・懇親会へ寸志	30,000
4日	本荘地区敬老会へ御祝い	3,380
6日	東証上場の森講演会昼食会贈り	18,000
7日	全県選抜600歳野球大会懇親会へ寸志	5,000
10日	石脳地区行政懇談会・懇親会へ寸志	3,400
14日	「定住自立圏」全国市町村長サミット2009 in 島根 交流会費	9,000
16日	本荘由利テクノネットワーク設立10周年祝賀交流会会費	3,000
17日	芳賀光山杯剣道大会記念祝賀会会費	3,000
18日	大嶽町敬老会へ御祝い	3,380
	岩谷麓町内会行政懇談会・懇親会へ寸志	3,380
	サークル「山鳩」設立30周年記念祝賀会会費	6,000
22日	ハンガリー共和国駐日大使 ポハール・エルヌ氏へお土産	5,775
26日	由利地域協議会懇親会会費	2,000
30日	友好都市（佐久・高松）親善交流会会費	4,000
31日	鳥海中学校創立10周年記念祝賀会会費	3,000
合 計	16 件	105,701

インターネットによる電子申告  
eLTAXの受け付けを開始します

市では、12月14日から個人市民税の給与支払報告書等・法人市民税・固定資産税の償却資産について、eLTAXを利用した電子申告の受け付けを開始します。これにより、従来は紙類で行っていた申告などが自宅やオフィス、税理士事務所などのパソコンからインターネットを利用して手続きを行うことができます。ぜひご利用ください。

eLTAXとは、地方税の電子申告を行うためのシステムで、（社）地方税電子化協議会が運営する地方税ポータルシステムです。

eLTAXでできる申告・届出

市では次のeLTAXが利用可能です。

申告書受け付け/個人市民税の給与支払報告書等、法人市民税、固定資産税の償却資産申請・届出/法人設立届出、異動届出など

利用届出

はじめてeLTAXを利用する方は利用届出が必要です。（国税の電子申告eTaxとは異なります）利用届出の手続きはeLTAXホームページ（http://www.eltax.jp/）で行います。利用届出の受付時間は、月～金曜日（祝日などを除く）午前8時30分～午後8時です。

申告内容に関する問い合わせ先  
市税務課 住民税班（☎246302）

eLTAXへの問い合わせ先  
地方税電子化協議会サポートデスク（☎0570081459、IP電話0353396701）

はじめてみませんか？国税電子申告納税システムeTax

説明会/12月15日(火)午前10時～ ところ 本荘文化会館地階会議室

内容 国税電子申告納税システムeTaxの利用について何ができるの？メリットは？申し込み不要ですが、定員80人になり次第受け付け終了。

講習会/12月22日(火)

① 午前の部・9時30分～正午  
② 午後の部・1時30分～4時

ところ 本荘由利地域職業訓練センター

内容 eTaxを利用して確定申告をするための初期設定などの準備作業と開始届出書の作成・送信までの操作作業

住民基本台帳カードなど自分の電子証明書を当日持参できる方に限ります。各部15人。

なお、確定申告書の作成・送信作業は今行いません。申し込み・問い合わせ先 本荘税務署総務課☎2223355 電話案内に従い「2」を押してください

「あきた県民手帳2010年平成22年版」発売中！

価格 1冊500円（税込み）  
表紙色 黒  
サイズ 150mm×80mm

市内各書店、市役所地下売店、各地域振興局売店、コンビニなどで取り扱っています。

12月は「飲酒運転追放県民運動」強化月間

お問い合わせ先 市企画調整課 統計班（☎246227）

ドライバーも歩行者も交通安全を守り、ゆとりをもって相手を思いやりながら行動し、交通安全を心がけましょう。

12月11日、20日は「年末の交通安全運動」

12月はお酒を飲む機会が多くなる時期です。飲酒運転は、被害者、そして加害者にも悲劇をもたらします。飲酒運転撲滅は多くの人の願いです。「飲んだら乗らない、乗らせな



情報ひろば

暮らしのお知らせ

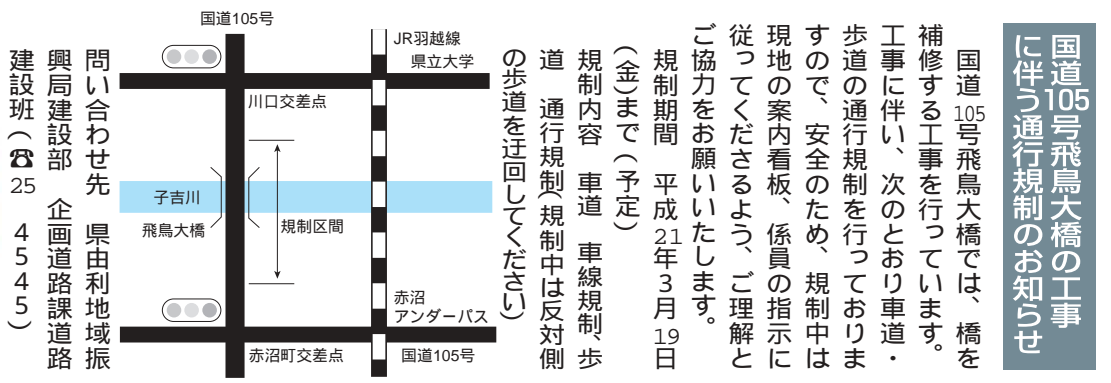

国道105号飛鳥大橋の工事に伴う通行規制のお知らせ

国道105号飛鳥大橋では、橋を補修する工事を行っています。工事に伴い、次のとおり車道・歩道の通行規制を行っており、安全のため、規制中は現地の案内看板、係員の指示に従ってください。ご理解とご協力をお願いいたします。

規制期間 平成21年3月19日（金）まで（予定）

規制内容 車道 車線規制、歩道 通行規制（規制中は反対側の歩道を迂回してください）

農業者年金基金の職員を装った振り込め詐欺事件発生!!

10月19日、新潟県内において、「農業者年金基金の収納係」を名乗る男性から「受給権が消滅するので、未納分の農業者年金保険料30万円を振り込むよう」電話で要求がありました。未遂に終わったのですが、独立行政法人農業者年金基金や農業委員会から直接、被保険者の方に未納保険料などの振り込みを要求することはありませんので、ご注意ください。

もし、電話があった場合、氏名、連絡先を聞き取り、決して振り込まず、農業委員会またはJAにお問い合わせください。お問い合わせ先 農業委員会事務局（☎246259）

海外たすけあい義援金にご協力を

紛争や災害で苦しんでいる人や発展途上国を対象として、NHK海外たすけあいキャンペーンが実施されます。次の受け付け窓口には振込用紙を準備してください。皆さまの善意をお寄せください。

募集期間 12月25日(金)まで

受付窓口 郵便局、秋田銀行、北都銀行、日本赤十字社など（振込手数料無料）

このほか、日本赤十字社窓口（市役所福祉支援課および各

12月10日～16日は北朝鮮人権侵害問題啓発週間

「北朝鮮人権侵害問題啓発週間」は、北朝鮮当局による人権侵害問題について認識を深める

い」を心がけ、お酒を飲んだ人も飲ませた人も注意しあいながら、飲酒運転を追放しましょう。

総合支所福祉保健課でも受け付けています。問い合わせ先 市福祉支援課（☎246315）

（財）ソフトボール協会「第二種三種公認審判員公認記録員認定会」

とき 12月6日(日)午前10時開講式（30分前受け付け）

ところ 市ソフトボール場

参加資格、受講料など詳細はお問い合わせください。

申し込み・問い合わせ先 県ソフトボール協会審判委員会 橋本（☎0188572087）

就職につながる無料セミナー

求職中の方が対象です。会場は本荘由利地域職業訓練センターです。受講無料。講座の詳しい内容はお問い合わせください。

ワード（文書作成）基礎

とき 12月14日(月)

申込期限 12月4日(金)

エクセル（表計算）基礎

とき 12月15日(火)～16日(水)

申込期限 12月7日(月)

各講座とも、午前9時30分～午後4時30分。定員15人。応募者多数の場合は抽選です。

申し込み・問い合わせ先 秋田地域雇用創造協議会（☎0188967091）ホームページ（http://www.akita-koyou.jp/）

とともに、国際社会と連携しながら北朝鮮当局による人権侵害問題を解決し、その抑止を図ることを目的としております。

日本人拉致事案に関して情報をお持ちの方は、県警察本部（☎0188631111）または由利本荘警察署（☎234111）までお知らせください。

●行事カレンダー

日	行事	内容
12日	よみかせ会 午前10時～11時 (天)	絵本・お話玉手箱・作って飾ろう！ 「クリスマスリース」 (出演：ひだまり)
	冬の子ども読書のつどい 午後2時～ (本)	絵本の読み聞かせほか (出演：ゆりかごの会)
	12月の読みかせ会 午後2時～3時 (由)	絵本・お話玉手箱・作ってみよう！ 「クリスマスリース」 (出演：ひだまり)
19日	読み聞かせ教室 「おはなしのへや」 午前10時30分～ (出)	絵本の読み聞かせ・紙芝居ほか (出演：すずめの巣)
	クリスマス会 午後1時30分～ (岩)	絵本の読み聞かせ・紙芝居ほか (出演：おはなしたんぼの会、 わっこの会、星のひとみ)
	えほんでこんにちは 午後2時～ (本)	絵本の読み聞かせほか 出演：ゆりかごの会

(本)：本荘図書館、(岩)：岩城図書館、(由)：由利図書館、(天)：矢島公民館図書室  
(出)：出羽伝承館

●企画展示

本荘図書館	「長編小説」特集（一般閲覧室） 「今年もまたクリスマスが」（児童閲覧室）
岩城図書館	作家「南原幹雄」特集・「年末の大そうじ特集」 今月の絵本「クリスマスの絵本特集」
由利図書館	「坂本龍馬特集」・「暮らしの歳時記 - 師走 -」特集
出羽伝承館	「クリスマス特集」

●休館日

本荘図書館 (22-4900)	20日・23日・28日～31日
岩城図書館 (73-3673)	7日・14日・21日・23日・ 28日～31日
由利図書館 (53-2121)	23日・28日～31日
矢島公民館図書室(56-2203)	27日・29日～31日
出羽伝承館 (62-0505)	6日・7日・14日・21日・24日・ 28日～31日
東由利公民館図書室(69-2311)	29日～31日
西目公民館図書室(33-2315)	14日・29日～31日
鳥海公民館図書室(57-2881)	29日～31日

●行事

「古典」を読んで元気になりませんか！  
～「お母さん読書会」共催読書会  
『枕草子』清少納言を読む 清少納言が書いたこと、書かなかったこと」と題し、講師の楽しく解りやすい解説で、皆さんを古典の世界へご案内します。師走のひととき、古典文学に親しんでみませんか？  
日時 12月22日 午後1時～  
場所 本荘勤労青少年ホーム  
テーマ 古典その2「枕草子」  
講師 鈴木タキさん  
問い合わせ先 本荘図書館 (22-4900)

文化講演会のお知らせ

とき 12月6日(日)午後1時～  
ところ 岩城総合体育館  
演題

「夢への挑戦」

講師  
バルセロナオリンピック  
男子柔道71kg級金メダリスト  
古賀稔彦さん

※入場無料。録音、撮影は厳禁。

岩城地域

体育施設の冬季閉鎖について  
サン・スポーツランド岩城の次  
の屋外体育施設を冬期閉鎖いたし  
ます。今年度は、多くの皆様にご  
利用いただき、ありがとうございました。  
施設 岩城野球場 / 岩城テニスコ  
ート / 岩城パークゴルフ場



今年四月、岩城パ  
ークゴルフ場  
期間 12月1日～平成22年3月  
31日  
問い合わせ先 岩城教育学習課  
(73-2468)

本荘地域

本荘「新春」将棋大会  
日時 平成22年1月24日  
午前8時30分～午後4時  
場所 本荘勤労青少年ホーム  
対象 本市・にかほ市の将棋愛好者  
区分 強豪の部(2段以上)・一般  
の部(初段以下)・少年の部(小中  
学生)  
参加費 1,000円(中学生以下は  
無料。昼食代込み)  
申し込み 平成22年1月15日 まで  
日本将棋連盟本荘支部(鈴木  
24-2030)または本荘公民館  
(22-0900)  
積雪時は徒歩または乗り合いでの  
ご来場にご協力をお願いします。  
フリーマーケット「水辺のまち市場」  
日時 12月13日 午前9時～正午  
場所 アクアパル(屋内15区画・  
1区画=約1坪)  
内容 不用になった日用雑貨・衣  
類・書籍など 出店料 無料  
申し込み 12月10日 までアクア  
パル(22-5611)

地域情報コーナー

本荘中央児童館おたのしみクリ  
スマス会  
日時 12月12日 午前10時～11時  
30分 参加費 無料  
場所 本荘中央児童館  
内容 紙人形劇、ギターコンサートなど



持ち物 お皿、カップ  
問い合わせ先 本荘中央児童館  
(22-3489)

冬の貝殻細工教室  
日時 12月20日 午前9時50分～  
午後0時30分  
場所 アクアパル  
内容 貝殻と木の葉を使ったキー  
ホルダーや飾り物、クリスマス  
キャンドル、リースなどの制作  
対象 小学生以上(小学3年生以  
下は保護者同伴) 定員 60人  
参加料 300円(材料代)  
持ち物 はさみ 作品を持ち帰る袋など  
申し込み 12月16日 までアクア  
パル(22-5611)  
本荘囲碁大会  
日時 平成22年1月11日  
午前8時30分～午後4時  
場所 本荘勤労青少年ホーム  
対象 本市・にかほ市の囲碁愛好者  
区分 A級の部(3段以上)・B級の  
部(2段以下)・少年の部(小中学生)  
参加費 1,000円(中学生以下は無  
料。昼食代込み)  
申し込み 12月24日 まで本荘公  
民館(22-0900)  
積雪時は徒歩または乗り合いでの  
ご来場にご協力をお願いします。

フィットネスジム登録講習会  
日時 12月19日 午前10時～  
場所 アクアパル  
年会費 一般=3,150円、学生=  
1,575円(ともに税込み)  
事前に電話などでアクアパル(22-5611)へ申し込みください。

西目地域  
歳末助け合いチャリティー  
「唄と踊りのおひる」  
日時 12月6日 正午～  
場所 西目公民館シーガル  
チケット 500円(全額共同募金  
会へ寄付します。西目公民館シ  
ーガル、西目町芸術文化協会役  
員が販売しています)  
西目地域の方で交通の便が悪い  
皆さんのために帰りのバスを準  
備しています。  
問い合わせ先 西目町芸術文化協  
会 齋藤俊明(33-3641)

《西目町婦人会チャリティーバザー》  
同日、午前9時から正午まで西  
目町婦人会チャリティーバザーを  
開催します。掘り出し物があるか  
も。おやつも販売します。  
問い合わせ先 西目町婦人会  
熊田(33-2181)

西目保健センター12月の開放日  
子育て中のお母さんとお子さん  
が広いスペースでおもいきり親  
子のふれあいが持てるように、集  
団指導室を開放しています(楽し  
い遊具も準備しています)  
開放日 4日・11日・18日  
時間 午前10時～正午  
問い合わせ先 西目保健センター  
(33-3983)

保健センター健康相談  
保健師による健康相談日を設け  
ましたので、気軽に相談におい  
てください。また、電話の相談も  
受けします。  
場所 西目保健センター  
時間 午前10時～正午  
母子相談日 12月4日  
お子さんの成長発達や健診・予  
防接種・病気のことなど、相談に  
おいってください。  
一般相談日 12月18日  
あなたの健康状態のこと・家族  
のこと・悩んでいることなど話し  
てみませんか。  
問い合わせ先 西目保健センター  
(33-3983)

かしわ温泉健康相談  
日時 12月24日 午前10時～  
場所 かしわ温泉  
問い合わせ先 西目保健センター  
(33-3983)

矢島地域  
公共施設休館日(12月上旬)  
青少年ホーム 日曜・祝日の夜間  
(午後5時～)  
矢島教育学習課(56-2203)  
寿康苑 6日、14日  
寿康苑(56-2940)  
津軽民謡日本一 吉岡正男一行  
民謡公演  
津軽民謡日本一の吉岡正男さん  
の一行が今年も寿康苑にやってき  
ます。迫力ある唄と踊りをお楽し  
みください。皆様お問い合わせの  
上、おいってください。  
日時 12月13日 午後0時30分開  
演 入館料 200円  
場所 寿康苑 大広間  
問い合わせ先 寿康苑(56-2940)  
保健師による健康相談  
日時 12月15日 午前9時30分～  
11時  
場所 寿康苑 大広間  
新荘・坂之下方面の送迎の日です  
問い合わせ先 寿康苑(56-2940)

第45回全県花だんコンクール

市内団体が県知事賞受賞、川口踏  
切花だんが「優秀モデル花だん」に



表彰状を手にする両団体の代表の皆さん



(し)丁寧な作  
(六)花だ業  
(月)だで美  
(南)んに  
(内)越  
(越)て

第45回全県花だんコンクール表  
彰式が11月6日、遊学舎(秋田市)  
で行われ「川口町内会花いっぱい  
ボランティアグループ」が県知事  
賞に輝きました。また、「南内越  
花いっぱいボランティアグループ」  
が管理している川口踏切花だんが、  
優秀モデル花だんに選ばれました。  
おめでとうございます。



# 「新型インフルエンザ予防接種」費用の一部を助成します

市では、「新型インフルエンザの予防接種費用」について一部助成することにいたしました。  
優先接種対象者で、接種する当日に市に住所を有する方が次の接種料金（医療機関窓口での本人負担分）となります。  
予約制での任意接種となりますので、接種を受ける医療機関に電話などで予約をしてください。  
（接種できる医療機関は本紙11月1日号および市ホームページに掲載しています）  
接種日には予約した医療機関に必要な書類などを提示してください。

## 新型インフルエンザ予防接種費用負担一覧

詳細については、健康管理課（22 1834）へお問い合わせください。

対象者	1回目接種料金	2回目接種料金		医療機関に提示する書類など
		1回目と同じ医療機関	1回目と別の医療機関	
基礎疾患を有する方	2,600円 1,000円を市で助成	1,550円 1,000円を市で助成	2,600円 1,000円を市で助成	優先接種対象者証明書 （かかりつけ医の接種では不要）
妊婦				母子手帳
乳幼児 （1歳～就学前）				母子手帳や被保険者証など 年齢を確認できる書類
小学1～3年生に 相当する年齢の方				母子手帳や被保険者証など 同一世帯を確認できる書類
1歳未満の乳児 などの保護者				被保険者証など年齢を確認 できる書類
小学4～6年生に 相当する年齢の方				
中学生に相当する 年齢の方				
高校生に相当する 年齢の方				
健康な65歳以上の方	3,600円	2,550円	3,600円	

上記の対象者で生活保護世帯の方は「緊急時医療依頼証」、住民税非課税世帯の方は「住民税非課税証明書」を提示することで、接種料金が免除になります。（住民税非課税証明書は市役所税務課または地域の税務班で発行しています）

# 健康手帳

家族みんなの

問い合わせ先  
市健康管理課  
（本荘保健センター内 ☎22-1834）  
または各総合支所福祉保健課へ

## 献血 ご協力ください - 12月献血日程 -

日	受付時間	実施場所	備考
7日	14:00～16:00	由利地域振興局	全血献血
9日	9:30～11:30	ウェーブ岩城	成分献血
	13:00～16:30	大内保健センター	
11日	13:30～14:30	小林無線工業(株)	全血献血
	15:00～16:30	佐藤病院	
15日	9:30～11:00	磐田電工(株)秋田工場	全血献血
	11:30～13:00	独立行政法人国立病院機構あきた病院	
	14:10～15:10	道の駅「岩城」	
	15:20～16:30	JA秋田しんせい岩城支店	
23日	10:00～12:00	イオンスーパーセンター本荘店	全血献血
	13:00～16:00		

成分献血は、1時間ほどの時間がかかりますので、事前に予約をお願いしております。予約・問い合わせは、当該地域の保健センターまたは福祉保健課へお願いします。

## 内科・小児科 休日応急診療所

10時～16時  
18時～21時

12月の診療日と予定当番医師

日	医師名
6日	佐藤省子 加藤眞明
13日	伊藤伸一
20日	奥山俊 工藤康嗣
23日	山田暢夫 猪股正秋
27日	菊池四郎 奥山俊

当番医師は変更になる場合もあります。（上段：午前10時～午後4時、下段：午後6時～午後9時）お薬手帳をお持ちの方は提示してください。  
問い合わせ先...本荘由利広域休日応急診療所(堤脇45: 24-3917)  
平日は市健康管理課(本荘保健センター内 22-1834)

### 湯ったりほのぼの教室

どなたでもお気軽においでください。  
参加料無料です。  
とき 12月15日  
ところ 鶴舞温泉中広間  
内容・時間  
健康相談 みそ汁塩分濃度測定  
（午前9時30分～11時30分）  
自宅のできる軽体操  
（午前10時～11時）  
塩分濃度測定希望の方は、みそ汁をお持ちください。  
問い合わせ先  
本荘保健センター（22-1834）へ

### マタニティ教室

とき 12月5日  
（受け付け）午前9時～9時30分  
（終了予定）午前11時30分ころ  
ところ 本荘保健センター  
対象 妊婦および家族の方  
内容 講義と実習  
「沐浴のさせ方について」  
講師 佐藤病院助産師  
持ち物 母子手帳、筆記用具  
申し込み・問い合わせ先  
12月4日 まで、  
本荘保健センター（22-1834）へ

## 各種教室の お知らせ

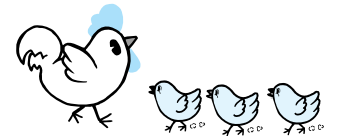

## 乳幼児健診 12月

- \* 母子健康手帳・アンケート票・バスタオルを忘れずにお持ちください。
- \* 3歳児健診を受ける方は、ご家庭でアンケート票の中の聴力と視力の検査を行ってきてください。
- \* 本荘地域および西目地域の7カ月児健診は、個別健診となります。
- \* 事前に健診の準備が必要なことから、お住まいの地域で受診してください。
- \* 当日受診できない場合および不明な点は当該地域の保健センターまたは福祉保健課へご相談ください。

実施日	対象地域	事業名	対象者	受付時間	実施場所
2日	本荘・西目	1歳6カ月児健診	平成20年5月生まれ	13:00～13:30	本荘保健センター
3日	岩城・大内	4・7・10カ月児健診	平成21年1月・4月・7月生まれ	12:40～13:10	岩城保健センター
					矢島保健センター
8日	矢島・鳥海	1歳6カ月児健診	平成20年3月・4月・5月生まれ	13:00～13:15	由利福祉保健センター
					由利・東由利
9日	本荘・西目	3歳児健診	平成18年6月生まれ	13:00～13:30	本荘保健センター
14日	本荘・西目	2歳児歯科健診	平成19年9月生まれ	13:00～13:30	本荘保健センター
16日	本荘・西目	4カ月児健診	平成21年8月生まれ	13:00～13:30	本荘保健センター
17日	本荘・西目	10カ月児健診	平成21年2月生まれ	13:00～13:30	本荘保健センター
					岩城・大内
22日	矢島・鳥海	4・7・10カ月児健診	平成21年2月・5月・8月生まれ	13:00～13:15	矢島保健センター
					由利・東由利

## 第9回 県歯科保健大会 本市が「白井記念賞」受賞

県民の歯科保健意識の向上を図る第9回 県歯科保健大会（県、県教育委員会、県歯科医師会主催）が十月二十九日、秋田市文化会館で行われました。県内の歯科保健向上とフッ素洗口普及のため「尽力され、道半ばで不慮の事故により急逝された白井和弘先生（歯科医師）の意志を受け継ぐため設けられた「白井記念賞」を本市が受賞しました。

この受賞は、乳幼児健診に歯科衛生士を配置し、歯が生える前の時期からの取り組みや地元歯科医師会の協力のもと、地域住民と行政が丸となってあらゆる場面で貫いた歯科保健指導体制を構築した努力が認められたものです。そのほかの表彰は次のとおりです。

- よい歯の保育所(園)の部  
優秀賞 永慶保育園(東由利地域)
- よい歯の小学校の部  
優秀校 八塩小学校
- 8020い歯のお年寄り表彰  
阿部 久義さん(81歳・矢島町七日町)



おくやみ申し上げます

<11月1日～15日受け付け分>

- 村上 洋 さん(52歳)大嶽町
- 小松 久 夫さん(70歳)鳥田目
- 木戸 伊佐美さん(69歳)川口
- 花城 一 雄さん(85歳)湯沢
- 佐々木 進 さん(57歳)藤崎
- 鈴木 セ ツさん(87歳)親川
- 皆川 ノブヨさん(93歳)水林
- 佐藤 アサエさん(90歳)薬師堂
- 塚本 サチ子さん(84歳)裏尾崎町
- 三浦 昭 平さん(72歳)薬師堂
- 加藤 茂 雄さん(66歳)福山
- 相場 祐 一さん(80歳)館
- 原田 松 江さん(86歳)水林
- 佐藤 力 雄さん(84歳)小人町
- 石川 榮 さん(77歳)石脇
- 村上 カネヨさん(90歳)川口
- 土田 周一郎さん(85歳)矢島町元町
- 佐藤 千代松さん(71歳)矢島町荒沢
- 眞坂 ミ 工さん(85歳)矢島町元町
- 加藤 藤一郎さん(90歳)岩城亀田愛宕町
- 佐々木 アツ子さん(83歳)岩城赤平
- 田口 キ サさん(80歳)岩城福保
- 佐々木 ミ 工さん(81歳)岩城上蛇田
- 井島 喜代造さん(67歳)岩城亀田亀田町
- 佐藤 修 一さん(85歳)山本
- 辻 小二郎さん(73歳)前郷
- 加藤 定四郎さん(87歳)前郷
- 工藤 ユリ子さん(60歳)黒沢
- 植村 伊三郎さん(96歳)前郷
- 佐々木 金 彌さん(69歳)大倉沢
- 小林 鉄 雄さん(76歳)長坂
- 戸賀瀬 チ ヤさん(86歳)新沢
- 石井 フ ミさん(75歳)岩谷麓
- 金子 松太郎さん(80歳)羽広
- 渡辺 ト シさん(84歳)東由利黒淵
- 佐藤 清 一さん(85歳)東由利田代
- 小野 喜 一さん(79歳)東由利老方
- 齋藤 幸 益さん(92歳)東由利蔵
- 齊藤 輝 美さん(46歳)西目町出戸
- 伊東 カヨ子さん(88歳)西目町沼田
- 鷹島 八 ルさん(99歳)西目町沼田
- 三船 サ ヨさん(87歳)鳥海町小川
- 小沼 ツ キさん(79歳)鳥海町伏見
- 吉田 カ ツさん(86歳)鳥海町猿倉

お誕生おめでとう

<11月1日～15日受け付け分>

- 佐々木 凛 ちゃん(龍弥さん)桜小路
- 小野 逢 人ちゃん(広道さん)石脇
- 齋藤 梨 好ちゃん(一郎さん)石脇
- 坂野 寿 珠ちゃん(伸一さん)石脇
- 藤原 菜 ちゃん(岳如さん)赤沼下
- 三浦 楓 花ちゃん(将司さん)石脇
- 渋谷 歩 羽ちゃん(良平さん)一番塚
- 加藤 愛 莉ちゃん(康弘さん)薬師堂
- 藤田 綾 音ちゃん(武士さん)薬師堂
- 高橋 美 緒ちゃん(翼さん)一番塚
- 佐藤 未 紘ちゃん(大さん)石脇
- 佐藤 陽 陽ちゃん(英樹さん)赤沼下
- 須田 晴 太ちゃん(徹さん)表尾崎町
- 五十嵐 柚 月ちゃん(恒憲さん)石脇
- 佐藤 大 愛ちゃん(和彦さん)砂子下
- 池田 健 澄ちゃん(健さん)薬師堂
- 川添 実 紅ちゃん(晴之さん)石脇
- 今野 宇 響ちゃん(俊さん)岩城勝手
- 伊藤 明 莉ちゃん(明裕さん)山本
- 佐藤 毅 琉ちゃん(優太さん)東鮎川
- 奥山 実加子ちゃん(剛さん)新沢
- 加藤 美 南ちゃん(康さん)西目町出戸
- 板谷 爽 平ちゃん(毅さん)西目町沼田
- 小池 陽 輝ちゃん(雄二さん)西目町沼田
- 荒川 雅 晴ちゃん(秀志さん)西目町海士割

善意

車いす3台を寄贈  
一市管工事協同組合



市管工事協同組合(伊藤一久理事長)では、創立30周年を記念して、市民のために役立てられればと、体の不自由な方のために「フルリクライニング車いす」3台を市にご寄贈くださいました。この車いすは、市営の特別養護老人ホーム、東光苑(東由利地域)と鳥寿苑(鳥海地域)で利用されます。

スナッフ

園児たちが勤労感謝！  
長谷部市長へプレゼント



風の子保育園の園児22人が11月11日、市役所を訪れ、日ごろの勤労に感謝して「いつもお仕事ご苦労さまです」と元気にごあいさつ。長谷部市長へ手作りの小物入れや花などをプレゼントしました。

「ひなた」参加者募集！  
とき...12月2日(水)、16日(水)  
午後1時30分～4時30分  
ところ...本荘勤労青少年ホーム  
対象...ひきこもりなど、人間関係で足踏みしている若い人  
お問い合わせ...三浦さん

第13回荘美会展へどうぞ  
(中・高美術教員展)  
とき...12月3日(木)～6日(日)  
午前10時～午後6時(最終日は午後5時まで) 入場無料  
ところ...本荘文化会館 地階  
内容...絵画、教材、クラフトと中・高生徒の受賞奨励作品を展示  
お問い合わせ...事務局 増田さん (☎22 |6144)

ドライフラワーでクリスマスリースを作ってみませんか？  
とき...12月5日(土)午後1時～3時30分  
ところ...西目公民館シーガル2階 創作活動室  
材料代...3,000円

申し込み・お問い合わせ...講師 柿沢さん(☎090 |8683 |2279)  
資格をとってみませんか？  
「リンパマッサージフットケア」  
リラクゼーション、健康管理、職業として役立てたい方などにお勧めです。説明と無料体験を行います。  
とき...12月7日(月)、13日(日)  
午前10時～、午後1時～  
ところ...鶴舞会館 第2講習室  
申し込み・お問い合わせ...浅利さん(☎090 |7795 |9286)  
第1回由利本荘園美術作家 小品展を開催します  
とき...12月10日(木)～13日(日)  
ところ...本荘文化会館 地階  
お問い合わせ...遠藤さん (☎22 |2743)

親子DEベビーマッサージ  
とき...12月13日(日)午前10時30分～11時30分  
ところ...鶴舞会館  
対象...生後2カ月ぐらい～ハイハイ期ぐらいまでの赤ちゃんとその保護者  
参加料...500円  
持ち物...バスタオル1枚と赤ちゃんの飲み物  
申し込み・お問い合わせ...おててつないで松本さん(☎090 |5180 |1441)  
毎週水曜日、教室でレッスン(要予約)

市民団体などの催しあれこれ...

## 市民伝言板

※1月1日号に掲載希望の原稿は12月11日(金)が締め切りです。なお、紙面の都合などにより、要点を抜粋して掲載する場合があります。

お医者さんに聞いてみよう！  
～第4回患者塾～  
とき...12月6日(日)午後1時30分～4時  
ところ...サンパル秋田(秋田市・ニューシティ5階)  
内容...前立腺がん・子宮がんについて、語り合います  
話題提供・アドバイザー...市立秋田総合病院院長 佐々木秀平先生、産婦人科杉山医院院長 寺田俊夫先生  
参加費...500円  
どなたでも参加できます。  
お問い合わせ...NPO法人あきたパートナーシップ (☎018 |829 |5801)

第24回リソナンツァ ムジカール演奏会を開催します  
とき...12月13日(日)午後2時開演(1時30分開場)  
ところ...本荘文化会館  
入場料...1,000円  
内容...ソロとアンサンブル、声楽(ソプラノ)、ピアノ、バイオリン、チェロ、弦楽合奏  
お問い合わせ...武田さん (☎22 |1167)

スポーツ吹き矢を楽しもう！  
「楽しく吹き矢無料体験教室」  
日本吹き矢連盟秋田中央支部(本荘教室)では、「いつでも、どこでも、だれでも、手軽にできるスポーツ吹き矢」の無料体験教室を行っています。  
とき...12月の毎週木曜日 午後1時～4時  
ところ...本荘格技場(尾崎小学校となり)  
申し込み・お問い合わせ...工藤さん(☎090 |2794 |0917)  
健康管理・ダイエットにどうぞ  
「太極拳」会員を募集します  
とき...毎日各2時間  
ところ...鶴舞会館、ポンパル月会費...1,000円  
詳しくはお問い合わせください  
申し込み・お問い合わせ...市太極拳協会 佐々木さん (☎090 |2956 |0279)  
市商工会主催  
「平成22年新春商工パーティー」  
とき...平成22年1月4日(月)午後3時～  
ところ...ホテルアイリス  
会費...1人3,000円  
申し込み・お問い合わせ...12月15日(火)まで、市商工会本所(☎23 |8686)または最寄りの各支所へ

## 年賀状印刷

年賀・年賀欠礼のご準備はいかがですか。  
12月はなにかと慌ただしい季節。そんな時こそ、当社をご活用ください。豊富な見本を取り揃えてお待ちしております。

店頭でご注文の方 オリジナルカレンダー進呈 多数に限りがございますので、なるべく早急にご予約ください。

営業のご案内 会社案内・チラシ印刷・ポスター・パンフレット  
デザイン・帳票印刷・名刺・はがき・封筒印刷

### 株式会社 本間印刷所

〒015-0817 由利本荘市中町10  
TEL 0184-22-1436 FAX 0184-22-1438

## ふるさと宅配便

ASKAL SINCE 1977

お歳暮セール 開催中!!

※9日の新聞折り込みチラシをご覧ください。

## 冬休み 短期集中指導

冬休み期間限定 全学年対象

スーパー家庭教師が苦手科目を徹底攻略  
先着予約制 6回 8回 10回 12回 14回...

全国150事務所地域教育に貢献—派遣実績30年—  
信頼のブランド スーパー家庭教師  
お問合せは 二重丸で オールナンパーズ

秋田県家庭教師協会 0120-00-1111  
http://www.katekyo.co.jp

本荘事務局 由利本荘市谷地町122 斎藤ビル3F  
TEL0184-28-4466(代)