

由利本荘市 橋梁長寿命化修繕計画



鶯川大橋

令和 2年 4月更新

由利本荘市 建設部 建設管理課

目 次

1. 長寿命化修繕計画の目的	1
1.1 背景	1
1.2 目的	2
2. 長寿命化修繕計画の対象橋梁	3
3. 健全度の把握及び日常的な維持管理に関する基本的な方針	5
3.1 健全度の把握の基本的な方針	5
3.2 日常的な維持管理に関する基本的な方針	7
4. 対象橋梁の長寿命化及び修繕・架替えに係る費用の縮減に関する基本的な方針	8
5. 対象橋梁ごとの概ねの次回点検時期	9
6. 長寿命化修繕計画による効果	22

1. 長寿命化修繕計画の目的

1.1 背景

由利本荘市が管理する橋梁は、令和2年度で901橋である。このうち、建設後50年を経過する橋梁は、全体の24%を占めており、20年後の令和22年度には、78%に増加します。これらの高齢化を迎える橋梁群に対して、従来の対症療法型の維持管理を続けた場合、橋梁の修繕・架け替えに要する費用が増大となることが懸念されます。



図1.2 由利本荘市位置図

図1.1 供用後50年以上の橋梁の割合

1.2 目的

このような背景から、より計画的な橋梁の維持管理を行い、限られた財源の中で効率的に橋梁を維持していくための取り組みが不可欠となります。コスト削減のためには、従来の対症療法型から、“損傷が大きくなる前に予防的な対策を行う”予防保全型へ転換を図り、橋梁の寿命を延ばす必要があります。そこで由利本荘市では、将来的な財政負担の低減および道路交通の安全性の確保を図るために、橋梁長寿命化修繕計画を策定します。

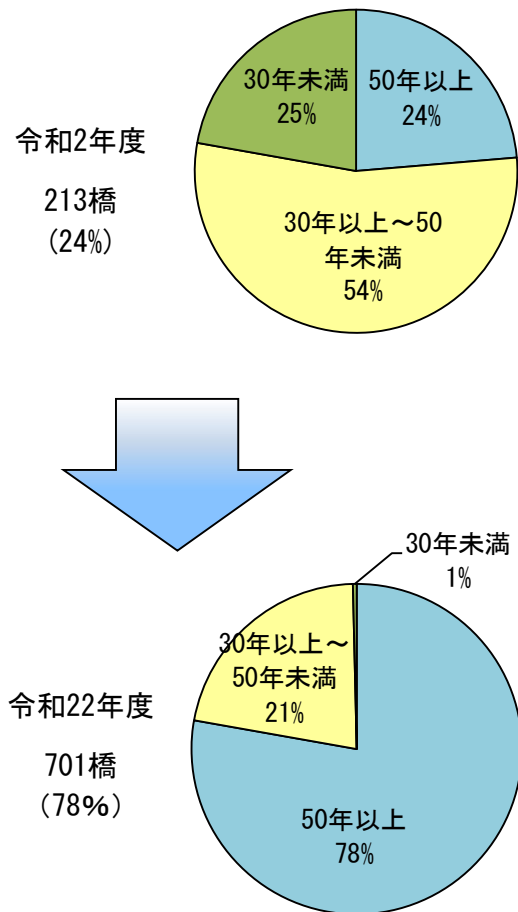

図1.3 対症療法型と予防保全型

2. 長寿命化修繕計画の対象橋梁

由利本荘市が管理する901橋について、長寿命化修繕計画を策定しました。

	市道 1級	市道 2級	市道 その他	合計
全管理橋梁数	199	134	568	901
うち計画の対象橋梁数	199	134	568	901
うちこれまでの計画策定橋梁数	199	134	565	898
うち令和2年度計画策定橋梁数	199	134	568	901

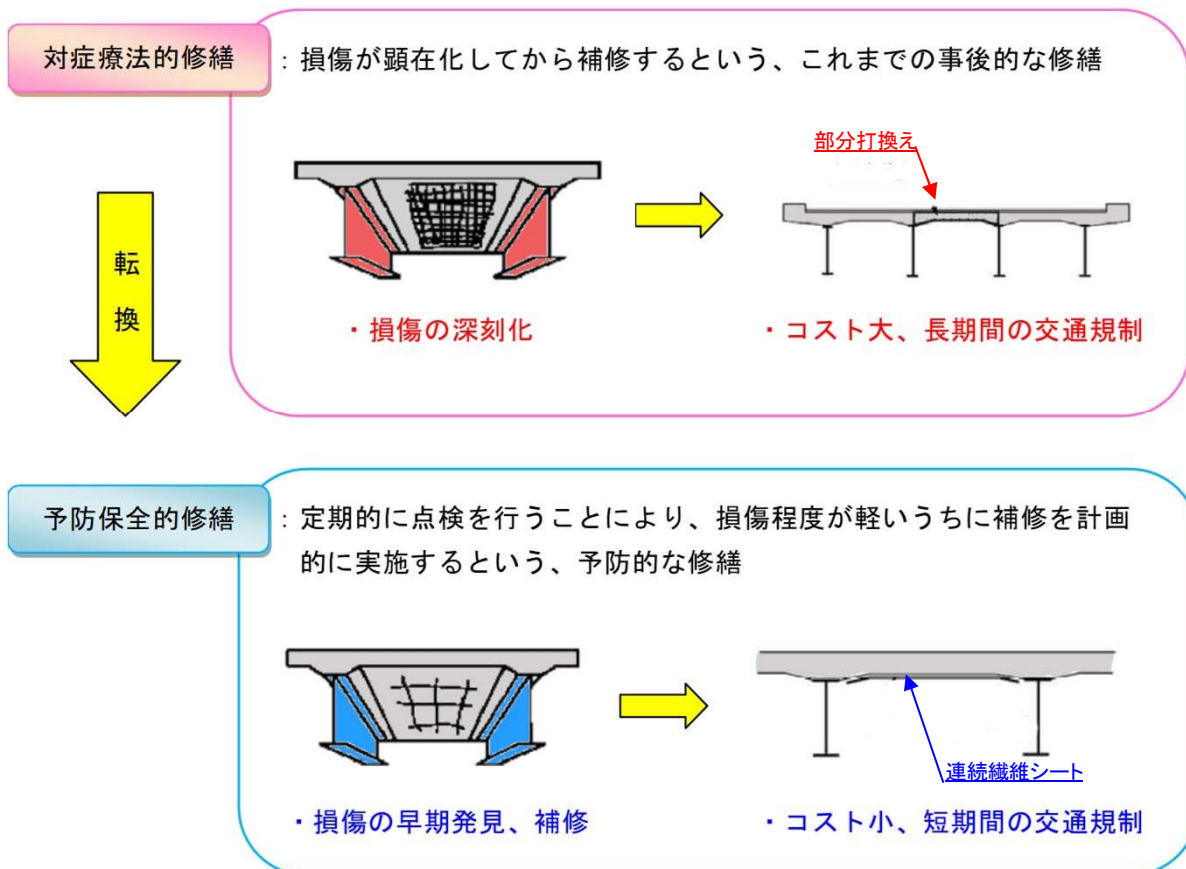
長寿命化修繕計画の対象：

- ・ 緊急輸送路に位置する橋梁
- ・ 桁下に道路がある橋梁
- ・ 観光地へのアクセス道路に位置する橋梁
- ・ バス路線に位置する橋梁
- ・ 市町村間を結ぶ路線に位置する橋梁
- ・ 国道、主要地方道へのアクセス路線に位置する橋梁
- ・ 近隣に重要な施設がある橋梁



図2.1 橋長



図2.2 橋梁形式種別

長寿命化修繕計画
対象橋梁の一例

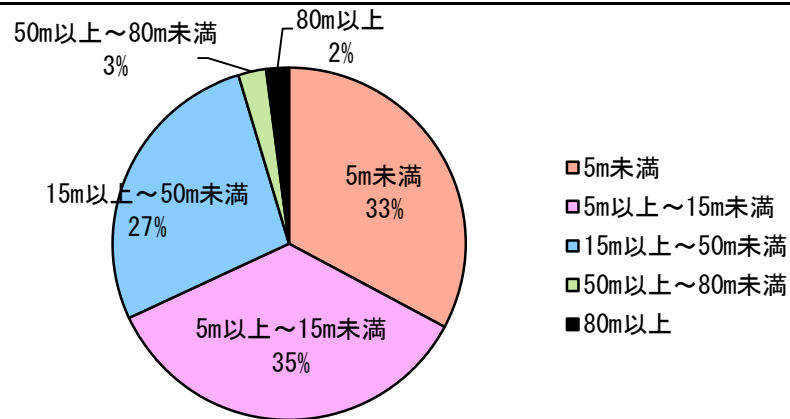
鋼 トラス橋
(ものいい橋)

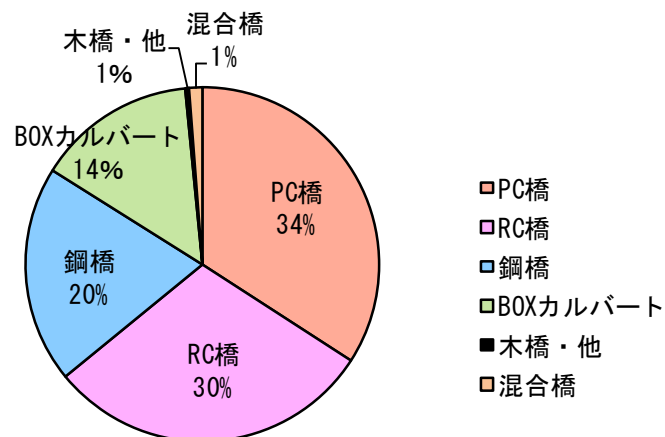

PC T桁橋
(烏川橋)

鋼 アーチ橋
(一本橋)

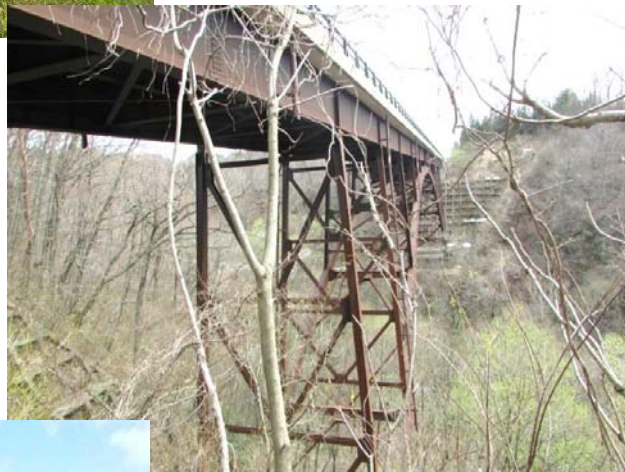

PC ラーメン橋
(湯水沢こ道橋)

3. 健全度の把握及び日常的な維持管理に関する基本的な方針

3.1 健全度の把握の基本的な方針

3.1.1 点検の種類

橋梁を適切に管理していくうえで、個々の橋梁の健全度の把握のために、点検が必要となります。この点検の大きな目的は、「管理する橋梁の現状を把握し、その安全性や使用性に悪影響を及ぼしている重大な損傷を早期に発見して、適切な措置をとる事により、安全かつ円滑な交通を確保する。」ことにあります。健全度の把握を目的とした橋梁に関する点検は、通常点検(道路パトロール)、定期点検、異常時点検に分類できます。



図3.1 点検の種類

表3.1 点検実施頻度

	対象橋梁	点検頻度
通常点検	全橋	日常パトロール時
定期点検	全橋	概ね5年ごと
異常時点検	全橋	異常時

3.1.2 通常点検

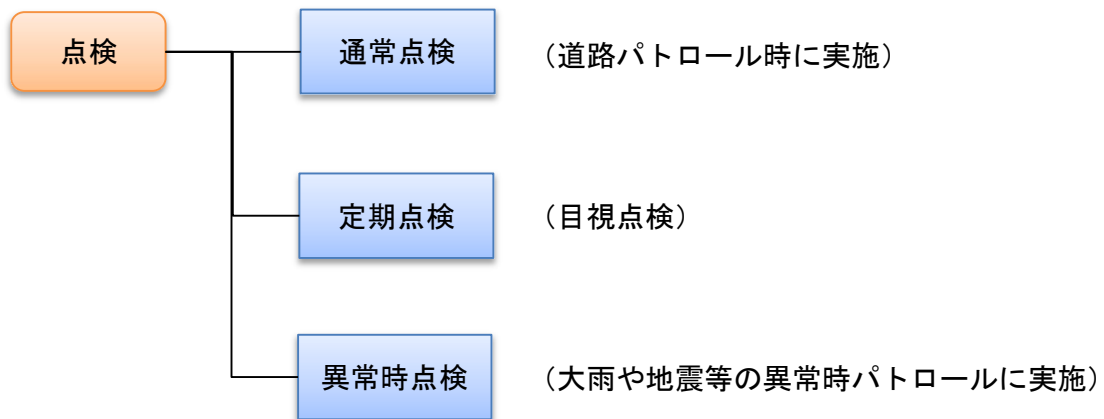
一般的には道路巡回や道路パトロールと呼ばれます。橋梁における通常点検は、路面から確認できる橋梁構造の異常や損傷を発見するものです。通常点検は橋梁の保全を図るために日常的な点検として実施するものであり、主に道路パトロール時に車内から、もしくは徒歩による目視点検を実施します。

3.1.3 定期点検

定期点検は、橋梁の保全を図るために定期的 to 実施するもので、主に目視及び簡易な点検機械・機器(梯子、リフト車、点検車等)を使用して行われる点検をいいます。由利本荘市では、『道路橋に関する基礎データ収集要領(案)』平成19年5月国土交通省国土技術政策総合研究所により実施し、原則として概ね5年ごとに実施します。



写真3.1 橋面の点検



写真3.2 梯子による点検



写真3.3 点検車による点検



3.1.4 異常時点検

異常時点検とは、地震、台風、豪雨及び豪雪などの災害や大きな事故が発生した場合、あるいは予期していなかった異常が橋梁に発生した場合などにおいて、必要に応じて橋梁の安全性を確認し、安全で円滑な交通確保と沿道や第三者への被害の防止を図るための点検です。前回定期点検結果との対比及び未点検橋梁は構造の安全性を確認します。

3.2 日常的な維持管理に関する基本的な方針

3.2.1 日常的な維持管理

パトロール車による走行面の変状について点検を行います。



鋼桁の腐食



床版の鉄筋露出



橋脚の遊離石灰を伴うひびわれ



防護柵の損傷

写真3.4 損傷状況

4. 対象橋梁の長寿命化修繕・架替えに係る費用の縮減に関する基本的な方針

由利本荘市が管理する橋梁の中で、今後20年間で架設後50年を経過する橋梁は全体の約78%を占めるため、近い将来一斉に架替時期を迎えることが予想されます。したがって、計画的かつ予防的な修繕対策の実施へと転換を図り、橋梁の長寿命化を図ることを目標とし、修繕及び架替えに要するコストを縮減します。



図4.1 年別橋梁架設数



図4.2 50年経過橋梁数累計

No.	橋梁名	道路種別	路線名	橋長(m)	架設年度	最新点検年次	次回点検年次	健全度	No.	橋梁名	道路種別	路線名	橋長(m)	架設年度	最新点検年次	次回点検年次	健全度	No.	橋梁名	道路種別	路線名	橋長(m)	架設年度	最新点検年次	次回点検年次	健全度
0001	後野橋	市道	薬師堂葛法線	15.60	1978	2019	2024	Ⅱ	0025	中野橋	市道	中俣・鬼ヶ台線	23.50	1979	2019	2024	Ⅱ	0050	荒見橋	市道	水無線	38.77	1970	2019	2024	Ⅲ
0002	烏川橋	市道	荒町烏川線	103.00	1985	2019	2024	Ⅱ	0026	鬼ヶ台橋	市道	中俣・鬼ヶ台線	14.30	1988	2019	2024	Ⅱ	0051	芦ヶ淵橋	市道	芦ヶ淵線	43.80	1963	2019	2024	Ⅱ
0003	赤田橋	市道	内黒瀬赤田線	28.20	1970	2019	2024	Ⅱ	0027	逸鳥橋	市道	葛岡・逸鳥・中俣線	17.60	1988	2019	2024	Ⅱ	0052	水無橋	市道	水無線	17.87	1957	2019	2024	Ⅱ
0004	滝ヶ沢橋	市道	南ノ股4号線	15.80	1977	2019	2024	Ⅱ	0028	鳶ヶ台橋	市道	中俣・鬼ヶ台線	17.40	1979	2019	2024	Ⅱ	0053	久保橋	市道	伏見線	56.00	1966	2019	2024	Ⅱ
0005	馬場橋	市道	松ヶ崎2-0号線	17.00	1958	2009	2024に撤去予定の為、除外	-	0029	平岫橋	市道	平岫・畑線	43.30	1965	2019	2024	Ⅱ	0054	福島橋	市道	下野赤倉線	20.05	1966	2019	2024	Ⅱ
0006	衣川橋	市道	松ヶ崎2-4号線	50.60	1954	2019	2024	Ⅲ	0030	小田橋	市道	蔵岩館線	52.70	1979	2019	2024	Ⅲ	0055	深見平橋	市道	小川清水淵線	15.12	1968	2019	2024	Ⅱ
0007	百部岡橋	市道	百部岡線	24.80	1973	2019	2024	Ⅱ	0031	石田坂橋	市道	蔵上里線	52.80	1969	2019	2024	Ⅱ	0056	西久米橋	市道	葛平線	19.86	1972	2019	2024	Ⅱ
0008	坂ノ下橋	市道	百部岡坂ノ下線	18.10	1994	2019	2024	Ⅱ	0032	大下橋	市道	大下線	44.80	1981	2019	2024	Ⅱ	0057	足延沢橋	市道	西久米砂子線	15.48	1971	2019	2024	Ⅱ
0009	阿多良瀬橋	市道	大築線	49.30	1971	2019	2024	Ⅱ	0033	船木橋	市道	金山線	33.50	1978	2019	2024	Ⅱ	0058	大凹橋	市道	西久米砂子線	17.40	1972	2019	2024	Ⅱ
0010	立石橋	市道	矢島下郷線	120.00	1967	2019	2024	Ⅱ	0034	宿橋	市道	宿線	40.30	1965	2019	2024	Ⅲ	0059	皿川橋	市道	西久米砂子線	15.45	1973	2019	2024	Ⅱ
0011	賽ノ神橋	市道	福俣線	14.50	1966	2019	2024	Ⅱ	0035	黒淵大橋	市道	黒淵線	40.00	1969	2019	2024	Ⅲ	0060	山崎橋	市道	上直根百宅線	19.50	1981	2019	2024	Ⅱ
0012	天鷲橋	市道	梅ヶ沢線	16.00	1988	2019	2024	Ⅱ	0036	向田橋	市道	下田面線	28.90	1972	2019	2024	Ⅲ	0061	伏見跨道橋	市道	伏見才之神線	19.70	1984	2019	2024	Ⅱ
0013	龍門寺橋	市道	向山線	15.00	1984	2019	2024	Ⅱ	0037	上里橋	市道	蔵上里線	48.00	1968	2019	2024	Ⅲ	0062	祓川橋	市道	祓川堰口線	16.90	1977	2019	2024	Ⅲ
0014	勝手橋	市道	烏ヶ森前砂沢線	20.00	1958	2019	2024	Ⅱ	0038	牡丹野橋	市道	台山線	34.50	1972	2019	2024	Ⅱ	0063	山ノ田橋	市道	百部岡坂ノ下線	24.70	1977	2019	2024	Ⅲ
0015	藤田2号橋	市道	君ヶ野1号線	19.67	1976	2019	2024	Ⅲ	0039	地下ノ沢線	市道	地下ノ沢線	36.00	1971	2019	2024	Ⅲ	0064	大野新橋	市道	松ヶ崎61号線	19.70	1988	2019	2024	Ⅱ
0016	森子橋	市道	森子前郷線	110.00	1970	2019	2024	Ⅲ	0040	明通線	市道	明通線	46.05	1973	2019	2024	Ⅱ	0065	浦田橋	市道	松本・中帳線	33.40	1987	2019	2024	Ⅱ
0016-1	森子橋(歩道部)	市道	森子前郷線	110.00	1969	2019	2024	Ⅲ	0041	下小屋橋	市道	下小屋線	46.10	1975	2019	2024	Ⅱ	0066	代内2号橋	市道	小栗山・代内線	25.60	1981	2019	2024	Ⅱ
0017	滝沢道橋	市道	二夕子線	30.00	2013	2018	2024	Ⅰ	0042	高瀬川橋	市道	蔵横渡線	70.00	1961	2019	2024	Ⅱ	0067	代内3号橋	市道	小栗山・代内線	25.60	1983	2019	2024	Ⅲ
0018	蒲田橋	市道	東鮎川線	36.60	1971	2019	2024	Ⅱ	0043	愛宕橋	市道	西山線	27.00	1984	2019	2024	Ⅱ	0068	代内6号橋	市道	小栗山・代内線	18.00	1986	2019	2024	Ⅲ
0019	大水口橋	市道	前郷蟹沢線	15.50	1972	2019	2024	Ⅱ	0044	西目橋	市道	西日本荘線	24.60	1962	2019	2024	Ⅱ	0069	代内4号橋	市道	小栗山・代内線	17.00	1983	2019	2024	Ⅱ
0020	名高橋	市道	山本土倉線	16.00	1982	2019	2024	Ⅱ	0045	西目駅跨線橋	市道	若松町線	68.85	1963	2016	2021	Ⅲ	0070	代内1号橋	市道	小栗山・代内線	15.50	1980	2019	2024	Ⅱ
0021	長坂橋	市道	葛岡・逸鳥・中俣線	60.00	1982	2019	2024	Ⅲ	0046	湯保橋	市道	田高・中沢線	16.76	1971	2019	2024	Ⅲ	0071	芋川橋	市道	石脇通線	160.00	2002	2019	2024	Ⅲ
0022	新沢大橋	市道	松本・新沢線	45.00	1974	2018	2024	Ⅲ	0047	中高屋橋	市道	出戸・海士剥線	44.35	1987	2019	2024	Ⅱ	0072	南沢橋	市道	南ノ股本線	18.70	1994	2019	2024	Ⅰ
0023	畑橋	市道	新田・畑・雄和線	37.00	1971	2019	2024	Ⅱ	0048	大揚橋	市道	湯端・井岡線	26.93	1970	2019	2024	Ⅰ	0073	金柳橋	市道	柳生櫛引線	64.50	1973	2019	2024	Ⅱ
0024	中館橋	市道	川口岩谷線	29.40	1975	2019	2024	Ⅲ	0049	真人橋	市道	水無線	30.38	1973	2016	2024	Ⅲ	0074	館前橋	市道	館前大沢線	16.60	1970	2019	2024	Ⅱ

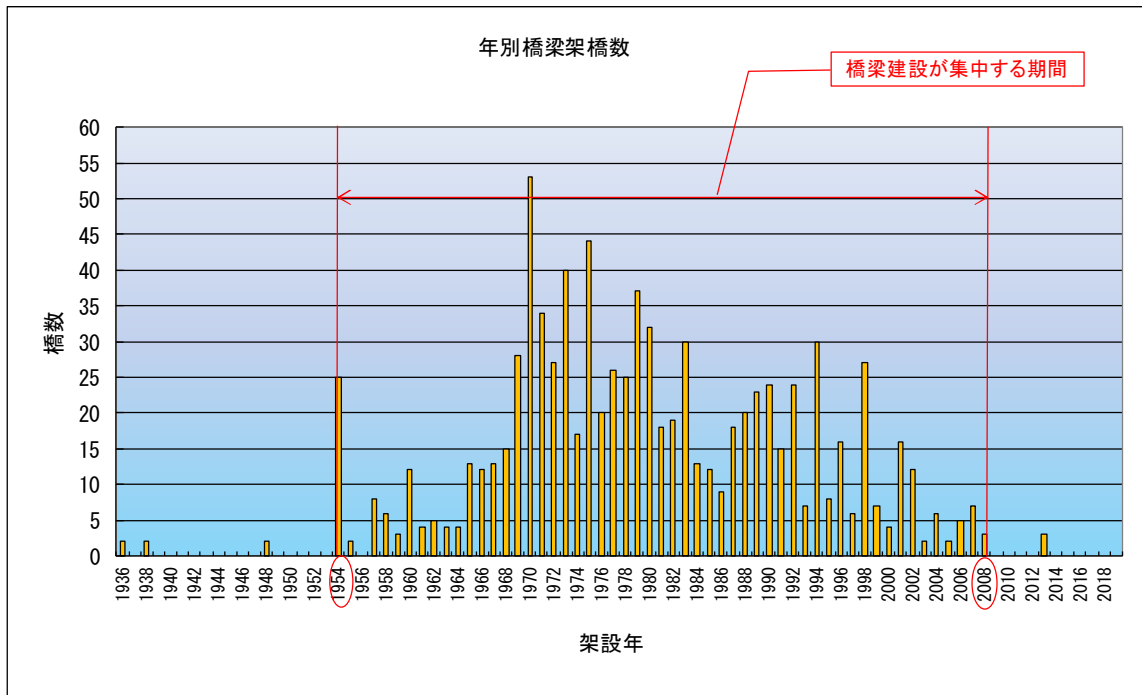
No.	橋梁名	道路種別	路線名	橋長(m)	架設年度	最新点検年次	次回点検年次	健全度	No.	橋梁名	道路種別	路線名	橋長(m)	架設年度	最新点検年次	次回点検年次	健全度	No.	橋梁名	道路種別	路線名	橋長(m)	架設年度	最新点検年次	次回点検年次	健全度
0075	山内橋	市道	山内本線	43.00	1973	2019	2024	Ⅱ	0100	三川尻橋	市道	三川尻線	21.00	1999	2015	2020	I	0125	十二ヶ沢1号橋	市道	十二ヶ沢貝喰線	6.30	1974	2019	2024	Ⅱ
0076	鮎瀬橋	市道	前郷上野線	108.80	2002	2019	2024	Ⅱ	0101	柴倉大橋	市道	猿倉花立線	163.00	2000	2015	2020	Ⅱ	0126	有道坂橋	市道	新荘軽井沢線	5.30	1974	2019	2024	Ⅱ
0077	大比戸橋	市道	山内畑村線	40.00	1960	2019	2024	Ⅲ	0102	坂之下橋	市道	郷内新荘線	86.00	2001	2015	2020	Ⅱ	0127	岩田表橋	市道	八ツ杉十二ヶ沢線	2.10	1975	2019	2024	I
0078	ものいい橋	市道	山内畑村線	45.00	1958	2019	2024	Ⅲ	0103	館の沢橋	市道	郷内新荘線	24.50	2002	2015	2020	I	0128	西ノ館2号橋	市道	水上西の館線	6.20	1976	2019	2024	Ⅱ
0079	御橋	市道	御橋線	24.80	2005	2019	2024	I	0104	栩木田橋	市道	栩木田線	21.80	2007	2015	2020	I	0129	岩坂橋	市道	小坂戸杉沢線	5.00	1976	2019	2024	Ⅱ
0080	館前橋	市道	内黒瀬赤田線	168.00	2001	2019	2024	Ⅱ	0105	つどい橋	市道	つどい線	28.00	2006	2015	2020	I	0130	十二ヶ沢2号橋	市道	八ツ杉十二ヶ沢線	12.00	1977	2015	2020	Ⅲ
0081	杉沢橋	市道	南ノ股5号線	19.70	1996	2019	2024	I	0106	金沢橋	市道	前杉豊町矢越線	18.50	1970	2015	2020	Ⅱ	0131	清水尻橋	市道	前杉豊町矢越線	6.00	1979	2019	2024	Ⅱ
0082	奥ヶ沢棧道橋	市道	山内畑村線	32.90	1974	2019	2024	Ⅱ	0107	道仏坂橋	市道	道仏坂上原線	7.40	1936	2019	2024	Ⅱ	0132	瀬中石線1号橋	市道	瀬中石線	5.30	1980	2019	2024	I
0083	藤四郎沢橋	市道	堅田2号線	14.80	1994	2019	2024	Ⅱ	0108	石森橋	市道	石森西山線	2.40	1936	2019	2024	I	0133	田屋橋	市道	大川原成沢線	3.70	1980	2019	2024	I
0084	船岡跨道橋	市道	船岡57号線	16.50	1994	2019	2024	Ⅱ	0109	明通沢橋	市道	鶯川線	6.10	2010	市道廃止により除外	-	0134	瀬中石線2号橋	市道	瀬中石線	2.60	1980	2019	2024	Ⅱ	
0085	畑谷1号橋	市道	柴野内越線	15.30	1992	2019	2024	Ⅱ	0110	駒ノ沢橋	市道	鶯川線	2.30	2010	市道廃止により除外	-	0135	新橋	市道	新道線	5.50	1982	2019	2024	I	
0086	殿様橋	市道	館前金山線	17.70	1998	2015	2020	I	0111	スミハイ2号橋	市道	杉沢田中線	7.00	2010	市道廃止により除外	-	0136	突抜橋	市道	館町田中町線	7.80	1985	2019	2024	I	
0087	大滝橋	市道	ニタ又本線	18.00	2002	2015	2020	I	0112	スミハイ1号橋	市道	鶯川線	8.00	2010	市道廃止により除外	-	0137	成沢橋	市道	成沢1号線	2.30	1992	2019	2024	I	
0088	藤倉橋	市道	藤倉線	37.50	1994	2015	2020	Ⅲ	0113	下上の平橋	市道	八ツ杉十二ヶ沢線	3.20	1961	2019	2024	I	0138	ふれあい橋	市道	北中央線	10.50	1996	2015	2020	Ⅱ
0089	湯水沢二道橋	市道	由利原線	105.00	2006	2019	2024	Ⅱ	0114	坊ヶ沢橋	市道	矢島下郷線	5.20	1963	2019	2024	Ⅱ	0139	田屋橋	市道	成沢3号線	12.50	2005	2015	2020	I
0090	中荒沢橋	市道	白山荒沢線	16.40	1978	2015	2020	Ⅱ	0115	祥雲寺橋	市道	丸森小田線	3.50	1982	2019	2024	I	0140	田沢川橋	市道	矢島学校通線	11.50	2008	2015	2020	Ⅱ
0091	荒沢川橋	市道	矢島下郷線	35.30	1979	2015	2020	Ⅲ	0116	山元橋	市道	田沢上原線	7.90	1965	2019	2024	Ⅱ	0141	やまばと橋	市道	やまばと線	11.20	2008	2015	2020	I
0092	鳥海橋	市道	東中央線	17.70	1982	2015	2020	Ⅱ	0117	上水上橋	市道	田中町水上線	4.70	1976	2019	2024	Ⅱ	0142	新磯橋	市道	内道川川向線	32.10	1973	2015	2020	Ⅱ
0093	栄橋	市道	停車場線	25.80	1983	2015	2020	Ⅱ	0118	杉沢橋	市道	杉沢田中線	13.40	1967	2015	2020	Ⅱ	0143	熊野橋	市道	熊野線	15.00	1990	2015	2020	Ⅱ
0094	深沢橋	市道	熊之子沢線	17.60	1984	2015	2020	I	0119	次郷尻橋	市道	沢内2号線	9.90	1967	2019	2024	Ⅱ	0144	中沢橋	市道	中沢線	22.50	1976	2015	2020	Ⅱ
0095	桃野橋	市道	桃野線	15.70	1987	2015	2020	I	0120	軽井沢1号橋	市道	軽井沢線	4.50	1968	2019	2024	Ⅲ	0145	落合橋	市道	泉田福俣線	19.50	1976	2016	2021	Ⅱ
0096	木在橋	市道	矢島1号線	95.00	1987	2015	2020	I	0121	成沢橋	市道	大川原成沢線	6.50	1969	2019	2024	Ⅱ	0146	中島橋	市道	中島線	14.50	1978	2015	2020	Ⅱ
0097	中沢内橋	市道	中沢内線	14.60	1991	2015	2020	Ⅱ	0122	界橋	市道	七軒丁線	10.30	1979	2015	2020	I	0147	下蛇田橋	市道	宮ノ下線	15.60	1981	2015	2020	I
0098	大沢川橋	市道	有道坂舟場川原線	22.00	1996	2015	2020	I	0123	相庭館橋	市道	大川原成沢線	2.30	1971	2019	2024	Ⅱ	0148	福俣橋	市道	滝俣福俣線	19.50	1996	2015	2020	I
0099	中館橋	市道	川口岩谷線	29.40	1975	2015	2020	Ⅱ	0124	小杉沢橋	市道	川辺小杉沢龍立場線	4.10	1973	2019	2024	Ⅱ	0149	菖蒲田橋	市道	岩谷黒川線	16.50	1981	2015	2020	Ⅱ

No.	橋梁名	道路種別	路線名	橋長(m)	架設年度	最新点検年次	次回点検年次	健全度	No.	橋梁名	道路種別	路線名	橋長(m)	架設年度	最新点検年次	次回点検年次	健全度	No.	橋梁名	道路種別	路線名	橋長(m)	架設年度	最新点検年次	次回点検年次	健全度
0150	小田巻橋	市道	高野黒川線	14.70	1983	2015	2020	I	0175	亀田橋	市道	亀田線	11.10	1985	2015	2020	II	0200	八合田橋	市道	滝俣南線	10.50	1974	2015	2020	III
0151	道川新橋	市道	道川中央線	30.00	1984	2015	2020	II	0176	半兵エ橋	市道	雪川井戸ノ沢線	4.00	1968	2019	2024	III	0201	大サ沢1号橋	市道	寒風源内山線	6.00	1988	2019	2024	I
0152	高野新橋	市道	高野黒川線	16.70	1985	2015	2020	I	0177	穴切橋	市道	仏ノ沢線	6.30	1966	2019	2024	II	0202	大サ沢2号橋	市道	寒風源内山線	5.80	1988	2019	2024	II
0153	十文字橋	市道	福俣谷地線	15.70	1985	2015	2020	I	0178	滝ノ沢橋	市道	雪川井戸ノ沢線	6.60	1968	2019	2024	III	0203	浅ノ又1号橋	市道	浅ノ又前垣線	8.60	1974	2019	2024	I
0154	横山新橋	市道	新谷縦貫線	38.80	1986	2015	2020	III	0179	黒森橋	市道	雪川井戸ノ沢線	5.50	1968	2019	2024	III	0204	新道橋	市道	上蛇田線	9.50	1976	2019	2024	III
0155	火石ヶ崎新橋	市道	赤平最上町線	19.70	1986	2015	2020	II	0180	釜ヶ沢橋	市道	雪川井戸ノ沢線	4.50	1968	2019	2024	II	0205	湯殿沢橋	市道	湯殿沢線	11.40	1976	2015	2020	II
0156	正眼寺橋	市道	浅田正眼寺線	15.00	1988	2015	2020	I	0181	羽根木田橋	市道	中村観音森線	11.70	1988	2015	2020	I	0206	川尻橋	市道	川尻梨ノ木台線	8.90	1977	2019	2024	II
0157	二古新橋	市道	道川中央線	17.70	1988	2015	2020	III	0182	神田橋	市道	愛宕町線	4.30	1968	2019	2024	II	0207	杉ノ前橋	市道	中ノ沢線	5.50	1984	2015	2024	II
0158	高畑新橋	市道	高畑富田線	22.90	1988	2015	2020	II	0183	雪川橋	市道	雪川井戸ノ沢線	5.10	1968	2019	2024	II	0208	菅生田橋	市道	上黒川線	11.40	1976	2015	2020	II
0159	大沢橋	市道	大沢線	16.00	1978	2015	2020	III	0184	大沢田橋	市道	仏ノ沢線	5.30	1968	2019	2024	II	0209	袖六橋	市道	蛇田黒川線	4.30	1969	2019	2024	II
0160	南沢橋	市道	南沢線	21.50	1987	2015	2020	III	0185	小又橋	市道	仏ノ沢線	4.00	1968	2019	2024	II	0210	白畑橋	市道	白畑線	10.40	1974	2015	2020	I
0161	大沢新橋	市道	勝手処理場線	17.00	1988	2015	2020	I	0186	上蛇田橋	市道	上蛇田線	9.40	1969	2019	2024	II	0211	小坂橋	市道	沢口小坂線	11.40	1980	2015	2020	II
0162	柿沢橋	市道	森下線	16.80	1983	2015	2020	I	0187	新戸沢橋	市道	川尻西ノ沢線	1.45	1973	2019	橋長2m未満により除外	-	0212	黒川1号橋	市道	黒川1号線	10.40	1981	2015	2020	II
0163	西方寺橋	市道	森下線	27.30	1992	2015	2020	III	0188	蔵下橋	市道	福俣線	9.50	2004	2019	2024	I	0213	黒川2号橋	市道	黒川2号線	10.40	1981	2015	2020	II
0164	八幡橋	市道	宮ノ下線	19.70	1981	2015	2020	I	0189	藤田橋	市道	藤田線	11.20	1971	2015	2020	III	0214	六呂田橋	市道	六呂田下黒川線	13.50	1981	2015	2020	II
0165	春の丘連絡橋	市道	道川駅線	25.60	1993	2017	2022	III	0190	宮前橋	市道	君ヶ野線	4.00	1988	2019	2024	II	0215	割田橋	市道	沢口割田線	13.10	1981	2015	2020	I
0166	念仏橋	市道	蔵小路4号線	15.40	1994	2015	2020	II	0191	蛇川橋	市道	川原栗ノ木台線	13.60	1977	2015	2020	I	0216	福俣3号橋	市道	福俣線	7.50	1974	2019	2024	III
0167	新開橋	市道	富田根本線	18.70	1995	2015	2020	II	0192	藪雨橋	市道	上蛇田南線	9.50	1969	2019	2024	III	0217	夕見橋	市道	上蛇田環状線	10.50	1984	2015	2020	I
0168	向村橋	市道	向村1号線	20.10	1995	2015	2020	I	0193	小桜橋	市道	小桜線	5.70	1988	2019	2024	III	0218	折渡1号橋	市道	折渡線	12.70	1991	2015	2020	II
0169	蓬田橋	市道	仏ノ沢線	20.00	1986	2015	2020	II	0194	浅ノ又2号橋	市道	浅ノ又前垣線	5.50	1974	2019	土被り1m以上に より除外	-	0219	折渡2号橋	市道	折渡線	8.00	1991	2019	2024	II
0170	観音大橋	市道	鶴潟水沢線	33.40	1998	2015	2020	I	0195	水落橋	市道	二古亀田線	6.00	1973	2019	2024	I	0220	義士屋敷橋	市道	義士屋敷線	10.20	1988	2015	2020	I
0171	熊野大橋	市道	新町中央線	21.80	1997	2015	2020	II	0196	観音前橋	市道	谷地観音前線	12.50	1974	2015	2020	II	0221	桑ノ木田橋	市道	堂ノ前大場台線	12.50	1993	2015	2020	I
0172	道川橋	市道	岩城東幹線	19.50	1999	2015	2020	I	0197	福俣1号橋	市道	福俣線	7.50	1974	2019	2024	II	0222	桜沢橋	市道	岩城東幹線	12.00	1998	2015	2020	I
0173	荒磯橋	市道	水呑場烏森線	37.00	2001	2015	2020	II	0198	福俣2号橋	市道	福俣線	10.50	1974	2015	2020	III	0223	三嶽橋	市道	高畑桜沢線	12.40	1998	2015	2020	I
0174	中館橋	市道	川口岩谷線	29.40	1975	2015	2020	I	0199	高畑橋	市道	高畑線	13.00	1988	2015	2020	II	0224	田ノ沢橋	市道	川尻梨ノ木台線	11.90	1977	2016	2021	III

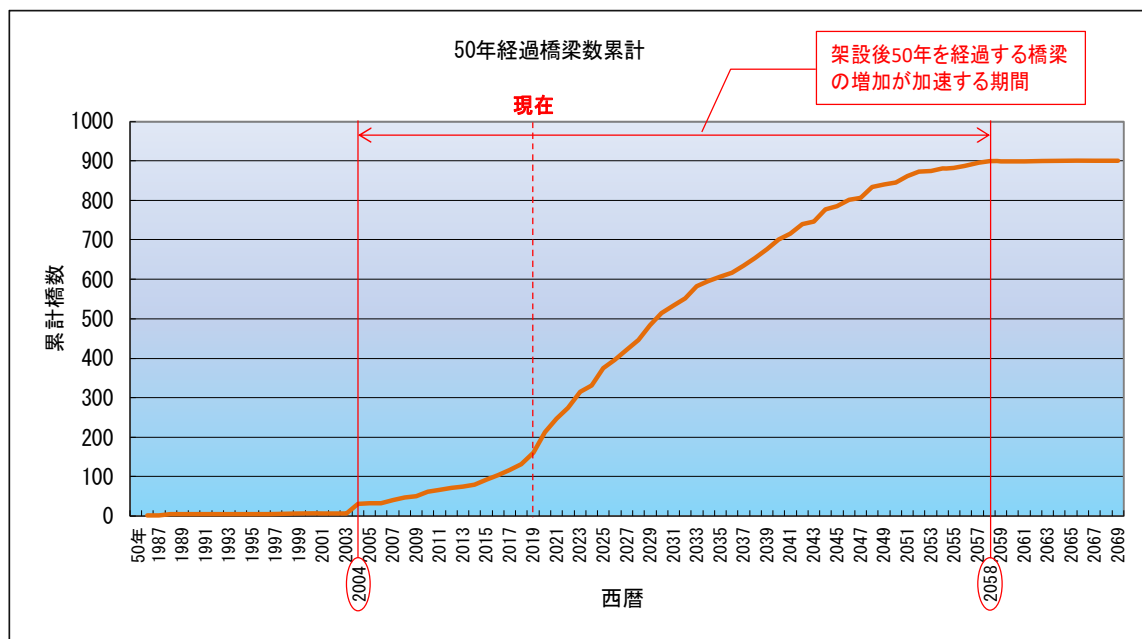
No.	橋梁名	道路種別	路線名	橋長(m)	架設年度	最新点検年次	次回点検年次	健全度	No.	橋梁名	道路種別	路線名	橋長(m)	架設年度	最新点検年次	次回点検年次	健全度	No.	橋梁名	道路種別	路線名	橋長(m)	架設年度	最新点検年次	次回点検年次	健全度
0225	由利大橋	市道	久保田大森台線	159.60	1994	2016	2021	Ⅱ	0250	神田橋	市道	神田大杉線	3.10	1962	2019	2024	I	0275	冷水沢橋	市道	南沢1号線	4.90	1965	2019	2024	Ⅱ
0226	一本橋	市道	黒沢南由利原線	144.00	1995	2016	2021	Ⅱ	0251	高野橋	市道	奉行免2号線	4.20	1964	2019	2024	Ⅱ	0276	立井地3号橋	市道	立井地3号線	2.70	1973	2019	2024	Ⅱ
0227	町村橋	市道	上の畑線	30.10	1967	2016	2021	Ⅱ	0252	前田橋	市道	吉沢東由利原線	2.90	1975	2019	2024	Ⅱ	0277	山崎橋	市道	沢口山崎線	4.50	1986	2019	2024	Ⅱ
0228	漆原橋	市道	上の畑線	14.50	1967	2016	2021	Ⅱ	0253	屋瀬ヶ沢橋	市道	吉沢東由利原線	5.00	1975	2019	2024	Ⅱ	0278	立井地1号橋	市道	立井地1号線	2.60	1992	2015	土被り1m以上により除外	-
0229	平石橋	市道	堰口平石線	27.20	1970	2016	2021	Ⅲ	0254	西蔵町橋	市道	五十土久保田線	8.40	1976	2019	2024	Ⅱ	0279	山本橋	市道	西滝沢停車場線	3.60	1980	2019	2024	Ⅱ
0230	西沢橋	市道	久保田大森台線	47.60	1988	2016	2021	I	0255	湯の沢橋	市道	奉行免森子線	2.40	1980	2019	2024	Ⅱ	0280	小深田橋	市道	下山崎線	2.40	1971	2019	2024	Ⅱ
0231	川北橋	市道	川北線	15.60	1991	2016	2021	Ⅲ	0256	前田表橋	市道	山本線	3.70	1980	2019	2024	Ⅱ	0281	新上条1号橋	市道	新上条1号線	3.40	2004	2019	2024	Ⅱ
0232	上屋敷橋	市道	屋敷東由利原線	20.70	1992	2016	2021	I	0257	古川向橋	市道	新屋敷線	3.00	1983	2019	2024	Ⅱ	0282	沓掛橋	市道	金山線	5.00	1980	2019	2024	Ⅱ
0233	久保田橋	市道	久保田線	20.50	1998	2016	2021	Ⅱ	0258	舟場橋	市道	森子前郷線	2.00	1987	2019	2024	I	0283	不動橋	市道	金山線	5.40	1959	2016	2021	Ⅲ
0234	大門橋	市道	小深田線	52.00	1970	2010	2015 撤去済	-	0259	又右工門橋	市道	金山線	11.10	2004	2016	2021	I	0284	八乙女下橋	市道	森子4号線	2.00	1992	2019	2024	Ⅱ
0235	旧一本橋	市道	ふれあい農場南由利原線	34.90	1973	2016	2021	Ⅲ	0260	上黒森沢橋	市道	上黒森沢線	3.50	1954	2019	2024	I	0285	鮎瀬橋	市道	森子5号線	2.10	1992	2019	2024	Ⅱ
0236	二タ子橋	市道	二タ子東由利原線	41.90	1985	2016	2021	Ⅲ	0261	蒲田前橋	市道	東鮎川線	3.00	1980	2019	2024	I	0286	新上条3号橋	市道	新上条3号線	4.30	2004	2019	2024	Ⅱ
0237	大上橋	市道	屋敷西由利原線	23.80	1992	2016	2021	Ⅱ	0262	黒沢橋	市道	黒沢線	4.60	1973	2019	2024	Ⅲ	0287	南由利原1号橋	市道	南由利原7号線	5.00	1977	2019	2024	Ⅱ
0238	坂の下橋	市道	屋敷2号線	19.10	1986	2016	2021	Ⅱ	0263	神田下堰橋	市道	神田明法線	2.30	1962	2019	2024	I	0288	香ノ木橋	市道	小菅野久保田線	2.20	1980	2019	2024	Ⅱ
0239	福田橋	市道	鳴瀬台線	17.40	1970	2015	2020	Ⅱ	0264	古川橋	市道	前郷上野線	6.50	1976	2016	2021	Ⅱ	0289	東由利原橋	市道	東由利原1号線	3.40	1982	2019	2024	Ⅱ
0240	湖畔橋	市道	大谷地2号線	40.10	1989	2016	2021	Ⅱ	0265	田代跨道橋	市道	久保田大森台線	4.70	1982	2019	2024	Ⅱ	0290	川西正満橋	市道	川西正満線	3.40	1983	2019	2024	Ⅱ
0241	黒森橋	市道	西由利原4号線	18.50	1999	2016	2021	Ⅱ	0266	太川橋	市道	久保田大森台線	2.80	1994	2019	2024	Ⅱ	0291	川西神田下橋	市道	川西神田下線	3.40	1980	2019	2024	Ⅱ
0242	大水口橋歩道橋	市道	前郷蟹沢線	15.10	1973	2016	2021	I	0267	南由利原跨道橋	市道	黒沢南由利原線	4.10	1996	2019	2024	Ⅱ	0292	湖水橋	市道	大谷地2号線	6.20	1989	2016	2021	Ⅲ
0243	上堰橋	市道	前郷根堀台線	4.90	1958	2019	2024	Ⅲ	0268	野火除2号橋	市道	大砂川線	11.90	1958	2016	2021	Ⅱ	0293	せせらぎ橋	市道	大谷地1号線	7.00	1989	2016	2021	Ⅱ
0244	野火除橋	市道	大砂川線	7.50	1958	2019	2024	Ⅲ	0269	野火除3号橋	市道	大砂川線	7.50	1959	2016	2021	Ⅲ	0294	秋桜橋	市道	大谷地2号線	2.10	1989	2019	2024	I
0245	唐岸城橋	市道	町村線	12.00	1969	2016	2021	I	0270	諏訪台橋	市道	諏訪台線	9.50	1975	2016	2021	Ⅱ	0295	小山田橋	市道	向小山田線	3.40	1992	2019	2024	Ⅱ
0246	飛鳥橋	市道	前郷蟹沢線	9.40	1973	2019	2024	Ⅱ	0271	下婦台橋	市道	蟹沢土倉線	2.40	1977	2019	2024	Ⅱ	0296	岩越橋	市道	川口岩谷線	98.80	2002	2016	2021	Ⅱ
0247	蟹沢橋	市道	前郷蟹沢線	9.50	1974	2019	2024	Ⅱ	0272	山本1号橋	市道	山本1号線	2.30	1979	2019	2024	Ⅱ	0297	北福田橋	市道	三川・北福田・金崎線	88.50	2002	2016	2021	Ⅱ
0248	滝浪橋	市道	奉行免森子線	6.30	1974	2019	2024	Ⅱ	0273	黒森橋	市道	久保田大森台線	13.70	1980	2016	2021	Ⅲ	0298	中深橋	市道	深沢・中館・牛寺線	88.00	2001	2016	2021	Ⅱ
0249	中館橋	市道	川口岩谷線	29.40	1975	2019	2024	I	0274	赤飯沢橋	市道	平の脇線	4.00	1983	2019	2024	Ⅱ	0299	町妻橋	市道	松本・長坂・葛岡線	48.00	1963	2016	2021	Ⅱ

No.	橋梁名	道路種別	路線名	橋長(m)	架設年度	最新点検年次	次回点検年次	健全度	No.	橋梁名	道路種別	路線名	橋長(m)	架設年度	最新点検年次	次回点検年次	健全度	No.	橋梁名	道路種別	路線名	橋長(m)	架設年度	最新点検年次	次回点検年次	健全度
0300	新沢歩道橋	市道	松本・新沢線	45.10	1986	2016	2021	Ⅱ	0325	女岡橋	市道	牛寺・女岡線	25.00	1979	2017	2022	Ⅲ	0350	北ノ城橋	市道	蔵岩館線	34.30	1997	2017	2022	Ⅱ
0301	中館歩道橋	市道	川口岩谷線	34.40	1990	2016	2021	Ⅲ	0326	西越1号橋	市道	大谷・西越線	23.60	2002	2016	2021	Ⅰ	0351	アクト橋	市道	アクト線	48.90	1993	2017	2022	Ⅱ
0302	岩谷麓橋	市道	岩谷・岩谷麓線	26.10	2002	2016	2021	Ⅱ	0327	松山橋	市道	松山・与作線	23.60	2002	2016	2021	Ⅰ	0352	須郷田橋	市道	須郷田跡見坂線	46.00	1993	2017	2022	Ⅱ
0303	堀切大橋	市道	中俣・鬼ヶ台線	79.80	1996	2016	2021	Ⅰ	0328	見岫歩道橋	市道	見岫公民館線	23.10	1976	2016	2021	Ⅲ	0353	小鳥沢橋	市道	鳥台線	16.60	1992	2017	2022	Ⅱ
0304	松本橋	市道	松本・及位線	49.50	1996	2016	2021	Ⅰ	0329	牛巻橋	市道	羽広・牛巻線	20.50	1972	2017	2022	Ⅱ	0354	鳥台橋	市道	鳥台線	16.60	1992	2017	2022	Ⅱ
0305	大谷橋	市道	大谷・西野・日渡線	23.60	2002	2016	2021	Ⅰ	0330	穴沢橋	市道	滝・沢線	16.70	1992	2017	2022	Ⅲ	0355	樋掛橋	市道	鳥台線	15.60	1990	2017	2022	Ⅱ
0306	坂ノ下橋	市道	堀切・雷田・長坂線	19.80	2006	2016	2021	Ⅰ	0331	稲子沢1号橋	市道	念仏橋・稲子沢・岩川線	16.60	1985	2016	2021	Ⅰ	0356	石田坂歩道橋	市道	蔵上里線	54.90	2008	2017	2022	Ⅰ
0307	十二柳橋	市道	十二柳・向山線	88.70	2001	2016	2021	Ⅱ	0332	雪谷又橋	市道	谷地田・雪谷又線	16.10	1992	2016	2021	Ⅱ	0357	善徳1号橋	市道	善徳線	11.60	1960	2017	2022	Ⅱ
0308	川台橋	市道	小羽広・川台線	57.30	1972	2016	2021	Ⅱ	0333	鹿ノ爪橋	市道	広表・小増沢・鹿ノ爪線	15.60	1973	2017	2022	Ⅲ	0358	新沢1号橋	市道	新沢線	7.20	1974	2016	2021	Ⅲ
0309	加賀沢橋	市道	加賀沢・新沢線	50.00	1988	2016	2021	Ⅱ	0334	管ノ沢1号橋	市道	大小屋・代内線	14.50	1990	2016	2021	Ⅰ	0359	新沢2号橋	市道	新沢線	4.50	1974	2019	2024	Ⅱ
0310	見岫橋	市道	見岫1号線	40.00	1958	2017	2022	Ⅲ	0335	横岩橋	市道	横岩1号線	18.20	1965	2017	2022	Ⅱ	0360	須郷尻橋	市道	須郷線	9.20	1981	2016	2021	Ⅲ
0311	雷田橋	市道	葛岡・雷田線	38.00	1966	2016	2021	Ⅲ	0336	湯出野橋	市道	両前寺・寺田線	21.90	1989	2017	2022	Ⅱ	0361	外荒沢1号橋	市道	外荒沢線	3.00	1960	2019	2024	Ⅱ
0312	下長坂橋	市道	及位・長坂線	35.60	1989	2017	2022	Ⅱ	0337	島宮橋	市道	島宮・鞍骨線	58.50	1991	2017	2022	Ⅲ	0362	大台橋	市道	焼山線	4.40	1960	2019	2024	Ⅱ
0313	堀切橋	市道	堀切・諸倉線	35.00	1965	2016	2021	Ⅲ	0338	山谷橋	市道	湯出野線	21.50	1979	2017	2022	Ⅱ	0363	日照坂橋	市道	日照坂線	5.30	1960	2016	2021	Ⅲ
0314	まみ橋	市道	中帳・沢田線	35.00	1980	2016	2021	Ⅲ	0339	五兵工橋	市道	横山線	18.60	1979	2017	2022	Ⅱ	0364	小倉橋	市道	小倉線	6.90	1971	2016	2021	Ⅱ
0315	岩瀬橋	市道	中帳・戸沢1号線	31.60	1995	2017	2022	Ⅱ	0340	久保橋	市道	久保線	21.60	1977	2017	2022	Ⅲ	0365	十二ノ前橋	市道	十二の前線	10.40	1975	2017	2022	Ⅲ
0316	高尾橋	市道	高尾・長坂線	31.00	2003	2017	2022	Ⅱ	0341	市造台橋	市道	市造台線	44.50	1981	2017	2022	Ⅲ	0366	十二ヶ沢橋	市道	金山線	9.50	1990	2016	2021	Ⅱ
0317	日渡橋	市道	平岫・小又線	29.00	1988	2016	2021	Ⅲ	0342	檜山橋	市道	臼ヶ沢線	17.40	1977	2017	2022	Ⅱ	0367	沼橋	市道	金山線	14.70	1990	2017	2022	Ⅱ
0318	広表橋	市道	檜淵・大小屋線	28.40	1970	2017	2022	Ⅱ	0343	堀切橋	市道	館合線	20.00	1985	2017	2022	Ⅱ	0368	袖山橋	市道	袖山線	13.70	1981	2017	2022	Ⅱ
0319	牛寺橋	市道	牛寺白坂線	27.90	1993	2016	2021	Ⅲ	0344	大琴橋	市道	袖山線	36.00	1982	2017	2022	Ⅱ	0369	樽水橋	市道	高村線	12.60	1987	2017	2022	Ⅱ
0320	川倉2号橋	市道	岩野目沢・川倉線	27.90	1985	2016	2021	Ⅲ	0345	杉森橋	市道	金山線	16.70	1979	2017	2022	Ⅱ	0370	高村橋	市道	高村線	13.70	1987	2019	2023	Ⅱ
0321	芦淵橋	市道	芦淵小栗山線	25.50	1977	2016	2021	Ⅲ	0346	下吹橋	市道	袖山線	18.00	1981	2017	2022	Ⅱ	0371	中祝沢橋	市道	中祝沢線	14.30	1989	2017	2022	Ⅱ
0322	川倉橋	市道	中向・川倉線	25.50	1980	2017	2022	Ⅲ	0347	深山橋	市道	深山線	14.70	1987	2017	2022	Ⅰ	0372	荒柴橋	市道	荒柴線	12.60	1973	2017	2022	Ⅱ
0323	檜淵橋	市道	檜淵・増沢線	25.50	1982	2017	2022	Ⅲ	0348	西久保橋	市道	新田線	45.40	2007	2017	2022	Ⅱ	0373	石高橋	市道	石高線	10.50	1979	2017	2022	Ⅲ
0324	中館橋	市道	川口岩谷線	29.40	1975	2017	2022	Ⅱ	0349	牡丹野歩道橋	市道	台山線	34.70	2003	2017	2022	Ⅰ	0374	倉沢橋	市道	蔵上里線	4.60	1989	2019	2024	Ⅱ

No.	橋梁名	道路種別	路線名	橋長(m)	架設年度	最新点検年次	次回点検年次	健全度	No.	橋梁名	道路種別	路線名	橋長(m)	架設年度	最新点検年次	次回点検年次	健全度	No.	橋梁名	道路種別	路線名	橋長(m)	架設年度	最新点検年次	次回点検年次	健全度
0375	老方橋	市道	両前寺線	3.10	1965	2019	2024	II	0400	滝ノ上橋	市道	滝の上線	4.50	1960	2019	2024	II	0425	獺袋橋	市道	中高屋・獺袋線	40.50	2001	2017	2022	II
0376	鳥居ノ沢橋	市道	石高線	6.30	1979	2016	2021	II	0401	直道橋	市道	桂台線	12.50	1982	2017	2022	III	0426	田高1号橋	市道	田高8号線	2.40	1975	2019	2024	II
0377	荒沢川橋	市道	石高線	3.50	1989	2019	土被り1m以上により除外	-	0402	海瀬橋	市道	西山宿線	10.40	1990	2017	2022	II	0427	沼田3号橋	市道	沼田1号線	3.30	1979	2019	2024	II
0378	下松台橋	市道	石高線	3.50	1989	2015	2020	II	0403	赤倉橋	市道	赤倉線	13.50	1991	2017	2022	II	0428	沼田4号橋	市道	沼田1号線	3.80	1979	2019	2024	II
0379	沢口橋	市道	石高線	5.10	1960	2016	2021	III	0404	中村橋	市道	中村線	12.50	1966	2017	2022	II	0429	沼田2号橋	市道	田高・沼田線	3.20	1975	2019	2024	II
0380	落合橋	市道	十二の前線	9.40	1975	2016	2021	III	0405	矢畑橋	市道	宇戸坂滝の沢線	12.90	1997	2017	2022	II	0430	湯端1号橋	市道	湯端・井岡線	4.60	1971	2019	2024	II
0381	新沢3号橋	市道	新沢線	6.90	1960	2016	2021	II	0406	山崎橋	市道	山崎冷沢線	11.10	1970	2017	2022	II	0431	出戸1号橋	市道	出戸1号線	1.50	1971	2015	橋長2m未満により除外	-
0382	新沢4号橋	市道	新沢線	6.20	1960	2016	2021	III	0407	外荒沢2号橋	市道	外荒沢線	4.20	1972	2019	2024	II	0432	柳沢橋	市道	鯉沢線	10.30	1994	2017	2022	III
0383	鞍骨橋	市道	島宮・鞍骨線	13.50	1987	2017	2022	II	0408	ヒルノ橋	市道	田の沢線	9.00	1997	2016	2021	I	0433	西潟1号橋	市道	西潟1号線	5.30	1998	2019	2024	I
0384	坪倉口橋	市道	袖山線	3.60	1989	2019	2024	II	0409	稲子沢1号橋	市道	稲子沢線	8.20	1996	2016	2021	III	0434	西潟2号橋	市道	西潟5号線	4.50	1998	2019	2024	I
0385	谷地橋	市道	高村線	8.40	1987	2016	2021	III	0410	田ノ頭橋	市道	大下線	4.40	1990	2019	2024	II	0435	湯端2号橋	市道	中沢・下湯端線	4.70	1994	2019	2024	II
0386	高村2号橋	市道	高村線	3.50	1989	2019	2024	II	0411	オノ神橋	市道	石滝線	5.20	1987	2016	2021	III	0436	新道下1号橋	市道	新道下1号線	5.40	1998	2019	2024	II
0387	宮ノ前橋	市道	島宮・鞍骨線	4.40	1979	2019	2024	II	0412	石滝1号橋	市道	石滝線	4.00	1989	2019	2024	II	0437	幼稚園1号橋	市道	幼稚園線	5.30	1998	2019	2024	II
0388	須郷橋	市道	土場沢線	7.20	1979	2016	2021	III	0413	鳥井坂1号橋	市道	鳥居坂線	9.90	1990	2016	2021	II	0438	沼田1号橋	市道	中学校・大揚線	2.40	2001	2019	2024	II
0389	ハサバ1号橋	市道	杉森線	6.50	1990	2016	2021	II	0414	鳥井坂2号橋	市道	鳥居坂線	6.00	1990	2016	2021	II	0439	西潟3号橋	市道	西潟・田高線	5.50	1994	2019	2024	II
0390	ハサバ2号橋	市道	杉森線	8.60	1990	2016	2021	III	0415	白山橋	市道	山崎冷沢線	2.40	1970	2019	2024	I	0440	西久米橋	市道	薬師堂線	16.90	1970	2017	2022	II
0391	丑ヶ台橋	市道	丑ヶ台線	13.60	1966	2017	2022	II	0416	甘坂橋	市道	小松沢線	9.50	1970	2016	2021	II	0441	大平栗1号橋	市道	西久米砂子線	30.70	1990	2018	2022	II
0392	水沢橋	市道	水沢線	11.10	2010	2011撤去済	-	-	0417	野中橋	市道	黒淵地下の沢線	4.00	1989	2019	2024	II	0442	大平栗2号橋	市道	西久米砂子線	25.60	1992	2018	2023	II
0393	惣七橋	市道	横山線	7.80	1970	2016	2021	II	0418	沢内橋	市道	沢内線	4.00	1989	2019	2024	II	0443	大畑橋	市道	針水線	15.00	2006	2018	2023	II
0394	高屋下橋	市道	高屋線	9.00	1993	2016	2021	II	0419	善徳橋	市道	善徳線	7.20	1997	2016	2021	I	0444	中村橋	市道	中村針水線	37.10	1966	2018	2023	II
0395	中祝沢2号橋	市道	中祝沢2号線	4.10	1960	2019	2024	II	0420	上沼橋	市道	上沼2号線	12.70	1989	2017	2022	II	0445	長畑橋	市道	下野本屋敷線	54.10	1968	2018	2023	II
0396	中祝沢1号橋	市道	中祝沢2号線	4.90	1960	2019	2024	II	0421	滝ノ台橋	市道	新林・大森線	22.50	1994	2017	2022	II	0446	模測橋	市道	下野赤倉線	27.10	1968	2018	2023	II
0397	中祝沢4号橋	市道	中祝沢線	5.80	1987	2016	2021	II	0422	重左衛門橋	市道	新道下線	30.10	2007	2017	2022	I	0447	小栗沢橋	市道	東街道線	46.90	1972	2018	2023	II
0398	中祝沢5号橋	市道	中祝沢線	3.80	1960	2019	2024	II	0423	中島橋	市道	中沢・下湯端線	31.00	1994	2017	2022	II	0448	牛越橋	市道	東街道線	40.80	1972	2018	2023	III
0399	中館橋	市道	川口岩谷線	29.40	1975	2010	コルゲートパイプ交換により除外	-	0424	海士剥下橋	市道	浜山・海士剥線	41.30	2007	2017	2022	I	0449	大栗沢橋	市道	東街道線	58.00	1976	2018	2023	III

No.	橋梁名	道路種別	路線名	橋長(m)	架設年度	最新点検年次	次回点検年次	健全度	No.	橋梁名	道路種別	路線名	橋長(m)	架設年度	最新点検年次	次回点検年次	健全度	No.	橋梁名	道路種別	路線名	橋長(m)	架設年度	最新点検年次	次回点検年次	健全度
0450	上新沢橋	市道	小川清水測線	22.40	1976	2018	2023	Ⅱ	0474	跳場橋	市道	赤倉倉手線	27.10	1968	2018	2023	Ⅱ	0499	岩美橋	市道	由利中央線	10.45	1965	2018	2023	Ⅱ
0451	百合茎橋	市道	上川内雄勝線	45.00	1989	2018	2023	Ⅰ	0475	小又橋	市道	小又線	32.90	2007	2018	2023	Ⅱ	0500	柳橋	市道	赤沼下御門線	3.36	1977	2019	2024	Ⅰ
0452	石測橋	市道	小川清水測線	34.90	2007	2018	2023	Ⅰ	0476	新沢平橋	市道	峠線	50.80	1971	2018	2023	Ⅱ	0501	福田1号橋	市道	川口岩谷線	12.50	1965	2018	2023	Ⅱ
0453	町橋	市道	上台線	43.00	1970	2018	2023	Ⅱ	0477	末坂橋	市道	下直根高口線	19.50	1972	2018	2023	Ⅱ	0502	大浦1号橋	市道	石脇大浦線	4.60	1977	2019	2024	Ⅲ
0454	間木の平橋	市道	本屋敷間木ノ平線	46.80	1970	2018	2023	Ⅱ	0478	下大凹橋	市道	皿川線	21.40	1973	2018	2023	Ⅱ	0503	二枚橋	市道	表尾崎町線	6.50	1978	2016	2021	Ⅱ
0455	落合橋	市道	下野本屋敷線	73.50	1971	2018	2023	Ⅰ	0479	高松橋	市道	高松線	20.60	1975	2018	2023	Ⅱ	0504	境田橋	市道	上原藤崎線	8.05	1954	2016	2021	Ⅲ
0456	天神橋	市道	天神平ノ沢線	32.40	1972	2018	2023	Ⅱ	0480	川熊橋	市道	川熊上百宅線	18.50	1975	2018	2023	Ⅱ	0505	船岡台橋	市道	船岡西目幹線	8.10	1978	2016	2021	Ⅱ
0457	繫沢川橋	市道	本屋敷間木ノ平線	28.10	1972	2018	2023	Ⅲ	0481	川端2号橋	市道	中直根高口線	23.30	1982	2018	2023	Ⅱ	0506	大沢橋	市道	大ノ道美倉町線	4.70	1971	2019	2024	Ⅰ
0458	平根橋	市道	東街道線	47.00	1973	2018	2023	Ⅱ	0482	針水橋	市道	上台線	20.40	1971	2018	2023	Ⅱ	0507	善応寺橋	市道	大町銀座通線	4.45	1969	2019	2024	Ⅲ
0459	石高橋	市道	吉谷地線	27.00	1997	2018	2023	Ⅱ	0483	上栗沢橋	市道	上田線	50.90	1976	2018	2023	Ⅱ	0508	清水橋(車道部)	市道	荒町烏川線	9.42	1977	2016	2021	Ⅲ
0460	腕越橋	市道	下野赤倉線	46.80	1970	2018	2023	Ⅱ	0484	亀ヶ森橋	市道	亀森線	57.00	1998	2018	2023	Ⅱ	0509	本田仲2号橋	市道	尾崎小学校前線	3.40	1978	2019	2024	Ⅱ
0461	滝ノ上橋	市道	百宅線	40.00	1972	2018	2023	Ⅱ	0485	川添橋	市道	小又線	36.00	2007	2018	2023	Ⅱ	0510	白百合橋	市道	東町南線	3.80	1977	2019	2024	Ⅰ
0462	法体橋	市道	百宅線	25.90	1972	2018	2023	Ⅱ	0486	タカノス2号橋	市道	タカノス線	16.10	1982	2018	2023	Ⅱ	0511	本田仲橋	市道	本田仲町7号線	4.07	1969	2019	2024	Ⅰ
0463	布沢1号橋	市道	鳥海線	71.00	2002	2018	2023	Ⅱ	0487	下夕川原橋	市道	西街道線	23.00	1970	2018	2023	Ⅱ	0512	薬師堂橋	市道	薬師堂玉ノ池線	11.40	1978	2018	2023	Ⅱ
0464	館ノ下橋	市道	百宅線	14.90	1983	2018	2023	Ⅰ	0488	倉ノ下橋	市道	倉ノ下線	14.50	1971	2018	2023	Ⅲ	0513	栗林1号橋	市道	栗林本線	8.04	1998	2016	2021	Ⅱ
0465	立居地橋	市道	下直根猿倉線	55.30	1982	2018	2023	Ⅱ	0489	大谷地橋	市道	興屋線	14.50	1972	2018	2023	Ⅱ	0514	藤崎橋	市道	薬師堂葛法線	7.30	1978	2016	2021	Ⅱ
0466	布沢3号橋	市道	鳥海線	21.00	1998	2018	2023	Ⅱ	0490	二階橋	市道	赤倉倉手線	36.00	1972	2018	2023	Ⅲ	0515	横山1号橋	市道	長者屋敷線	13.50	1971	2018	2023	Ⅱ
0467	布沢4号橋	市道	鳥海線	22.50	1998	2018	2023	Ⅱ	0491	翁畑橋	市道	境堂線	16.50	1972	2018	2023	Ⅱ	0516	二十六木3号橋	市道	川口二十六木線	3.60	1978	2019	2024	Ⅰ
0468	布沢2号橋	市道	鳥海線	22.00	1999	2018	2023	Ⅱ	0492	小屋間木橋	市道	丁線	25.40	1976	2018	2023	Ⅱ	0517	川口4号橋	市道	川口岩谷線	2.60	1978	2019	2024	Ⅱ
0469	鶯川大橋(本体)	市道	猿倉花立線	183.90	1999	2018	2023	Ⅱ	0493	河台橋	市道	伏見沢長坂線	60.00	1980	2018	2023	Ⅱ	0518	堰根口橋	市道	金山6号線	11.42	1970	2018	2023	Ⅱ
0469-1	鶯川大橋(取付)	市道	猿倉花立線	28.60	1999	2018	2023	Ⅱ	0494	小火橋	市道	水無線	20.50	1980	2018	2023	Ⅱ	0519	大平橋	市道	坂ノ下3号線	14.00	1994	2018	2023	Ⅱ
0470	翁橋	市道	法体線	45.80	1938	2018	2023	Ⅰ	0495	柳の下橋	市道	柳ノ下線	19.80	1982	2018	2023	Ⅱ	0520	久保田橋	市道	親川本線	7.20	1969	2016	2021	Ⅱ
0471	トクサ沢橋	市道	手代線	24.00	1962	2018	2023	Ⅱ	0496	大平ノ下橋	市道	彦八沢線	14.50	1982	2018	2023	Ⅱ	0521	親川1号橋	市道	親川16号線	11.60	1969	2018	2023	Ⅱ
0472	梵天平橋	市道	遠上線	16.50	1967	2018	2023	Ⅱ	0497	末坂2号橋	市道	中村末坂線	23.30	1982	2018	2023	Ⅱ	0522	小屋川1号橋	市道	小屋川10号線	13.53	2000	2018	2023	Ⅱ
0473	中館橋	市道	川口岩谷線	29.40	1975	2018	2023	Ⅱ	0498	神明橋	市道	杉峠線	23.40	1992	2018	2023	Ⅰ	0523	宮ノ前橋	市道	芦川1号線	9.42	1971	2016	2021	Ⅱ

No.	橋梁名	道路種別	路線名	橋長(m)	架設年度	最新点検年次	次回点検年次	健全度	No.	橋梁名	道路種別	路線名	橋長(m)	架設年度	最新点検年次	次回点検年次	健全度	No.	橋梁名	道路種別	路線名	橋長(m)	架設年度	最新点検年次	次回点検年次	健全度
0524	蓬田橋	市道	親川2号線	5.70	1969	2015	2021	II	0549	中島橋	市道	中島1号線	10.40	1978	2018	2023	III	0574	藤崎7号橋	市道	船岡玉ノ池線	4.20	1973	2019	2024	II
0525	大沢橋	市道	大沢金山線	12.90	1977	2018	2023	II	0550	滝ノ沢1号橋	市道	滝ノ沢1号線	11.00	1978	2018	2023	II	0575	御門2号橋	市道	御門4号線	2.50	1969	2019	2024	II
0526	福田橋	市道	福田線	11.20	1978	2018	2023	I	0551	滝ノ沢4号橋	市道	栗山線	12.13	1978	2018	2023	II	0576	御門4号橋	市道	小人町1号線	2.50	1969	2019	2024	II
0527	中ノ橋	市道	荒町烏川線	4.10	1954	2019	2024	II	0552	内橋	市道	三ッ方森線	10.60	1970	2018	2023	III	0577	御門6号橋	市道	小人町3号線	2.28	1969	2019	2024	I
0528	岩ノ沢橋	市道	荒町烏川線	2.65	1954	2019	2024	I	0553	真木山橋	市道	坂巻3号線	14.00	1998	2018	2023	I	0578	御門9号橋	市道	小人町4号線	2.50	1969	2019	2024	I
0529	岩館橋	市道	荒町烏川線	4.20	1954	2019	2024	II	0554	奥ヶ沢橋	市道	山内畑村線	11.00	1970	2018	2023	I	0579	御門8号橋	市道	小人町4号線	3.20	1969	2019	2024	I
0530	横山2号橋	市道	長者屋敷線	7.95	1971	2016	2021	II	0555	上野1号橋	市道	上野線	2.39	1977	2019	2024	II	0580	御門11号橋	市道	小人町5号線	2.65	1969	2019	2024	III
0531	雪車町1号橋	市道	雪車町線	5.80	1954	2016	2021	II	0556	南ノ股1号橋	市道	南ノ股3号線	12.50	1994	2018	2023	II	0581	御門10号橋	市道	小人町5号線	3.00	1969	2019	2024	I
0532	滝ノ沢2号橋	市道	滝ノ沢2号線	11.00	1970	2018	2023	II	0557	滝ノ沢3号橋	市道	滝ノ沢2号線	9.90	1970	2016	2021	II	0582	大嶽2号橋	市道	大嶽町10号線	2.26	1969	2019	2024	I
0533	大中ノ沢4号橋	市道	大中ノ沢本線	2.20	1954	2019	2024	II	0558	金山橋	市道	垂久根沢線	9.46	1977	2016	2021	III	0583	濁川橋	市道	濁川花立線	5.55	1982	2019	2024	II
0534	大向橋	市道	芦川線	4.46	1971	2019	2024	II	0559	堀切1号橋	市道	松ヶ崎6号線	2.20	1954	2019	2024	II	0584	小羽広ダム1号橋	市道	小羽広ダム線	8.40	1972	2016	2021	I
0535	北ノ股1号橋	市道	北ノ股1号線	6.20	1977	2016	2021	II	0560	堀切3号橋	市道	松ヶ崎7号線	2.40	1957	2019	2024	I	0585	小羽広ダム2号橋	市道	小羽広ダム線	8.40	1972	2016	2021	I
0536	湯ノ沢橋	市道	湯ノ沢本線	7.00	1970	2016	2021	III	0561	堀切2号橋	市道	松ヶ崎12号線	3.65	1954	2019	2024	III	0586	桂川1号橋	市道	日渡・与作線	7.50	1973	2016	2021	II
0537	金洗川1号橋	市道	松ヶ崎24号線	7.20	1954	2016	2021	III	0562	仮屋沢2号橋	市道	松ヶ崎13号線	2.61	1957	2019	2024	II	0587	畑ノ沢4号橋	市道	畑・坂島線	6.00	2001	2016	2021	I
0538	金洗川2号橋	市道	松ヶ崎26号線	8.00	1954	2016	2021	III	0563	仮屋沢3号橋	市道	松ヶ崎16号線	0.45	1954	2019	コルゲートパイプ交換で除外	-	0588	畑ノ沢3号橋	市道	畑・坂島線	6.00	2001	2016	2021	I
0539	水沢橋	市道	芦川13号線	6.97	1971	2016	2021	II	0564	金洗川3号橋	市道	松ヶ崎29号線	4.50	1954	2019	2024	III	0589	畑ノ沢2号橋	市道	畑・坂島線	5.70	2001	2016	2021	I
0540	小向橋	市道	芦川18号線	5.93	2011	撤去済	-	0565	金洗川4号橋	市道	神沢13号線	5.15	1971	2016	2021	II	0590	三川橋	市道	三川・馬場線	5.30	1966	2016	2021	III	
0541	槻木林橋	市道	親川20号線	7.00	1969	2016	2021	II	0566	金洗川3号橋	市道	神沢松ヶ崎線	4.30	1954	2019	2024	III	0591	段ノ下橋	市道	中俣・鬼ヶ台線	14.30	1990	2018	2023	II
0542	白坂橋	市道	白坂線	5.20	1948	2016	2021	III	0567	牛ヶ沢2号橋	市道	芦川19号線	2.00	1971	2019	コルゲートパイプ交換で除外	-	0592	沖田2号橋	市道	山崎・沖田・松ノ木線	4.00	1965	2019	2024	III
0543	埋田16号橋	市道	埋田葛法線	2.00	1978	2019	2024	II	0568	今泉橋	市道	小屋川本線	3.40	1971	2019	2024	II	0593	畑ノ沢1号橋	市道	畑・坂島線	4.60	2001	2019	2024	I
0544	薬師堂9号橋	市道	薬師堂玉ノ池線	2.50	1978	2019	2024	II	0569	三川1号橋	市道	三川10号線	2.30	1973	2019	2024	II	0594	畑ノ沢5号橋	市道	畑・坂島線	3.90	2001	2019	2024	II
0545	藤代橋	市道	藤崎西目線	9.30	1977	2016	2021	II	0570	三川2号橋	市道	三川10号線	2.92	1973	2019	2024	I	0595	沢口3号橋	市道	及位・長根山・葛岡線	12.60	1998	2018	2023	I
0546	鮎上沢橋	市道	柳生櫛引線	3.70	1957	2019	-	0571	三川3号橋	市道	三川11号線	3.55	1971	2019	2024	II	0596	大沢1号橋	市道	及位・長根山・葛岡線	11.70	2000	2018	2023	I	
0547	櫛引橋	市道	柳生櫛引線	5.50	1954	2016	2021	II	0572	西田橋	市道	西田線	10.05	1957	2018	2023	I	0597	沢口1号橋	市道	及位・長根山・葛岡線	11.90	1999	2018	2023	II
0548	中館橋	市道	川口岩谷線	29.40	1975	2016	2021	II	0573	畑谷2号橋	市道	柴野内越線	4.30	1973	2019	2024	II	0598	沢口2号橋	市道	及位・長根山・葛岡線	11.60	1998	2018	2023	I

No.	橋梁名	道路種別	路線名	橋長(m)	架設年度	最新点検年次	次回点検年次	健全度	No.	橋梁名	道路種別	路線名	橋長(m)	架設年度	最新点検年次	次回点検年次	健全度	No.	橋梁名	道路種別	路線名	橋長(m)	架設年度	最新点検年次	次回点検年次	健全度
0599	大沢2号橋	市道	及位・長根山・葛岡線	10.30	2000	2018	2023	I	0624	高花1号橋	市道	岩谷黒川線	4.80	1973	2015	2020	II	0649	里橋	市道	里・中道線	7.30	1966	2017	2022	III
0600	羽広3号橋	市道	羽広・大森線	8.50	1970	2016	2021	III	0625	高花2号橋	市道	岩谷黒川線	3.20	1973	2015	2020	II	0650	大谷橋	市道	中俣・大台線	7.30	1975	2017	2022	II
0601	獅子平橋	市道	軽井沢・羽広・南外線	7.30	1970	2016	2021	II	0626	川口1号橋	市道	岩谷黒川線	2.00	1980	2015	2020	II	0651	大荒沢2号橋	市道	大小屋・鹿ノ爪線	6.50	1983	2017	2022	I
0602	桂川2号橋	市道	川口岩谷線	6.50	1961	2016	2021	III	0627	ニッ森橋	市道	堀切・鷹ヶ台線	13.50	1965	2018	2023	II	0652	碓り橋	市道	中俣碓り3号線	7.50	1975	2017	2022	I
0603	及位2号橋	市道	及位・長根山・葛岡線	5.80	1970	2016	2021	III	0628	井戸ヶ台1号橋	市道	滝・井戸ヶ台・長瀬沢線	13.50	2004	2018	2023	I	0653	湯ノ沢橋	市道	湯ノ沢・三ツ方森線	6.30	1970	2017	2022	II
0604	朴沢1号橋	市道	小又・板井沢・新田線	5.40	1970	2016	2021	II	0629	管ノ沢2号橋	市道	大小屋・代内線	13.30	1990	2018	2023	II	0654	立石向野1号橋	市道	滝・井戸ヶ台線	6.20	1994	2017	2022	II
0605	羽広2号橋	市道	羽広・大森線	4.80	1998	2019	2024	I	0630	中向橋	市道	中向・川倉線	12.60	1983	2018	2023	III	0655	永泉院橋	市道	永泉院線	6.40	1998	2017	2022	II
0606	小田野橋	市道	三川・北福田・金崎線	4.70	1970	2019	2024	III	0631	高尾・蒲田橋	市道	高尾・蒲田線	12.60	1965	2018	2023	II	0656	立石沢2号橋	市道	及位・上村1号線	5.50	1998	2017	2022	I
0607	立石沢1号橋	市道	及位・長根山・葛岡線	4.20	1998	2019	2024	II	0632	高尾・墓地1号橋	市道	高尾・墓地線	11.50	1975	2018	2023	I	0657	沖田1号橋	市道	金崎・大倉沢・飛種線	4.30	1961	2015	2020	II
0608	及位4号橋	市道	及位・長根山・葛岡線	4.00	1998	2019	2024	II	0633	田ノ尻2号橋	市道	岩谷小学校線	11.40	1964	2018	2023	II	0658	及位3号橋	市道	及位・田中1号線	5.60	1992	2017	2022	II
0609	小又沢1号橋	市道	新田・畑・雄和線	3.50	1966	2019	2024	I	0634	滝ノ沢橋	市道	滝・田ノ沢2号線	11.20	1983	2018	2023	III	0659	揚ノ上橋	市道	岩野目沢公民館線	5.40	1990	2017	2022	II
0610	土沢橋	市道	立寄羽広線	3.10	2001	2019	2024	II	0635	市ノ渡橋	市道	中俣・市ノ渡線	10.80	1989	2018	2023	I	0660	大倉沢・大沢1号橋	市道	大倉沢・大沢線	5.50	1979	2017	2022	I
0611	北福田2号橋	市道	三川・北福田・金崎線	2.90	2001	2019	2024	I	0636	桧沢橋	市道	中帳・檜沢線	10.50	1980	2018	2023	I	0661	葛岡大沢2号橋	市道	葛岡大沢口線	5.10	1998	2017	2022	II
0612	中ノ沢橋	市道	高尾・岩城線	10.70	1969	2018	2023	II	0637	稲子沢2号橋	市道	念仏橋・稲子沢・岩川線	10.40	1987	2018	2023	I	0662	上村橋	市道	新沢中央線	4.60	1970	2015	2020	II
0613	大倉沢橋	市道	徳沢・加賀沢線	8.50	1957	2016	2021	II	0638	立石向野2号橋	市道	滝・井戸ヶ台線	10.30	1992	2018	2023	I	0663	沖田3号橋	市道	小田野・五輪沢・松ノ木線	5.10	1991	2017	2022	I
0614	前沢橋	市道	高尾・岩城線	8.50	1973	2016	2021	II	0639	朴沢2号橋	市道	朴沢・中野・的場線	9.50	1983	2017	2022	II	0664	井戸ヶ台3号橋	市道	滝・井戸ヶ台・長瀬沢線	4.50	1970	2015	2020	I
0615	代内5号橋	市道	小栗山・代内線	8.50	1983	2016	2021	II	0640	小金ヶ沢橋	市道	中俣・小金ヶ沢線	9.40	1975	2017	2022	II	0665	福沢2号橋	市道	福沢・大沢線	4.30	1991	2015	2020	I
0616	又助橋	市道	高尾・岩城線	8.40	1973	2017	2022	II	0641	揚ノ上2号橋	市道	田中・揚ノ上線	9.00	1975	2017	2022	II	0666	小滝沢橋	市道	小滝沢線	4.30	1970	2015	2020	II
0617	土又沢橋	市道	高尾・雄和線	13.90	1989	2018	2023	I	0642	上長瀬野橋	市道	上川大内テレビ塔線	8.50	1992	2017	2022	I	0667	苗代沢橋	市道	深沢・湯ノ沢線	5.00	1991	2015	2020	II
0618	高尾山根橋	市道	高尾・岩城線	7.00	1969	2017	2022	II	0643	谷地橋	市道	中俣・大台線	8.40	1975	2017	2022	I	0668	大倉沢・大沢2号橋	市道	大倉沢・大沢線	4.70	1978	2015	2020	II
0619	仁助橋	市道	高尾・岩城線	7.00	1971	2017	2022	II	0644	川原田橋	市道	葛岡・川原田線	8.40	1998	2017	2022	I	0669	土沢1号橋	市道	葛岡・土沢線	4.00	1998	2015	2020	I
0620	海又橋	市道	高尾・岩城線	4.60	1969	2019	2024	II	0645	大荒沢1号橋	市道	大小屋・鹿ノ爪線	8.40	1991	2017	2022	II	0670	福沢1号橋	市道	岩野目沢・福沢線	4.40	1980	2015	2020	II
0621	中山橋	市道	高尾・岩城線	4.40	1971	2019	2024	III	0646	小川口・墓地1号橋	市道	小川口・墓地線	10.50	2006	2018	2023	II	0671	川原橋	市道	新沢中央線	5.00	1970	2015	2020	III
0622	山梨2号橋	市道	松本・及位線	4.00	1991	2015	2020	II	0647	井戸ヶ台2号橋	市道	滝・井戸ヶ台・長瀬沢線	8.00	1970	2017	2022	II	0672	五輪沢橋	市道	五輪沢1号線	4.40	1974	2015	2020	II
0623	中館橋	市道	川口岩谷線	29.40	1975	2015	2020	III	0648	田ノ尻1号橋	市道	田ノ尻・十二柳線	7.40	1964	2017	2022	III	0673	下谷地2号橋	市道	板井沢・下谷地1号線	3.50	1992	2015	2020	I

No.	橋梁名	道路種別	路線名	橋長(m)	架設年度	最新点検年次	次回点検年次	健全度	No.	橋梁名	道路種別	路線名	橋長(m)	架設年度	最新点検年次	次回点検年次	健全度	No.	橋梁名	道路種別	路線名	橋長(m)	架設年度	最新点検年次	次回点検年次	健全度
0674	土沢2号橋	市道	葛岡・土沢線	3.50	1979	2015	2020	II	0699	稲子沢2号橋	市道	稲子沢線	3.45	1996	2015	2020	II	0724	若畑橋	市道	上川内雄勝線	4.40	1983	2015	2020	I
0675	下滝橋	市道	下滝線	4.10	1980	2015	2020	II	0700	稲子沢3号橋	市道	稲子沢線	3.50	1996	2015	2020	II	0725	伏見橋	市道	伏見上原線	5.95	1969	2017	2022	II
0676	薬師沢橋	市道	三川・徳沢線	3.20	1979	2015	2020	II	0701	上稲子沢橋	市道	上稲子沢線	2.36	1996	2015	2020	II	0726	大堰上ノ橋	市道	中村針水線	3.10	1967	2015	2020	I
0677	葎沢2号橋	市道	平岫・葎ヶ沢線	3.60	1979	2015	2020	II	0702	中祝沢3号橋	市道	中祝沢線	2.34	1989	2015	2020	II	0727	模測堰橋	市道	下野赤倉線	2.20	1967	2015	2020	I
0678	松ノ木2号橋	市道	小田野・五輪沢・松ノ木線	2.40	1988	2015	2020	I	0703	善徳2号橋	市道	善徳線	2.12	1993	2015	2020	II	0728	川合堰橋	市道	下野赤倉線	3.50	1967	2015	2020	I
0679	要沢橋	市道	大小屋・要沢線	3.60	1980	2015	2020	I	0704	杉山橋	市道	臼ヶ沢線	3.60	1987	2015	2020	I	0729	鶯沢橋	市道	東街道線	8.33	1990	2017	2022	II
0680	稲子沢3号橋	市道	念仏橋・稲子沢・岩川線	3.60	1980	2015	2020	II	0705	三吉橋	市道	板戸4号線	9.55	1979	2017	2022	I	0730	小間木橋	市道	伏見沢間木線	8.00	1970	2017	2022	II
0681	管ノ沢3号橋	市道	大小屋・代内線	3.70	1990	2015	2020	I	0706	大平橋	市道	板戸4号線	7.35	1979	2017	2022	I	0731	平ノ沢川橋	市道	中村針水線	10.40	1984	2018	2023	II
0682	餅田橋	市道	中俣・ヶ沢線	3.20	1970	2015	2020	III	0707	丸森1号橋	市道	上椿線	6.00	1974	2017	2022	II	0732	猿倉橋	市道	大川端猿倉線	9.40	1980	2017	2022	II
0683	堤下橋	市道	堤下線	3.40	1978	2015	2020	II	0708	口赤沢橋	市道	西久米砂子線	9.40	1970	2017	2022	III	0733	本屋敷橋	市道	下野本屋敷線	2.95	1967	2015	2020	I
0684	田ノ沢橋	市道	中帳・田ノ沢1号線	2.60	1980	2015	2020	II	0709	皿川水無橋	市道	西久米砂子線	8.40	1973	2017	2022	II	0734	高口橋	市道	大川端外山線	4.30	1985	2015	2020	II
0685	田取沢橋	市道	田取沢神社線	3.00	1970	2015	2020	II	0710	赤倉橋	市道	薬師堂線	9.40	1970	2017	2022	II	0735	南沢橋	市道	大川端外山線	3.45	1983	2015	2020	III
0686	北福田3号橋	市道	北福田・山根3号線	2.80	2001	2015	2020	II	0711	伏見橋	市道	伏見線	3.60	1955	2015	2020	III	0736	清水橋	市道	百宅線	4.25	1971	2015	2020	I
0687	下谷地1号橋	市道	畑・朴沢線	3.40	1990	2015	2020	I	0712	弥平沢橋	市道	薬師堂線	7.30	1970	2017	2022	II	0737	蟹沢1号橋	市道	落合蟹沢線	5.00	1973	2015	2020	II
0688	の場橋	市道	朴沢・中野・の場線	2.50	1970	2015	2020	II	0713	滝ノ沢橋	市道	薬師堂線	4.50	1970	2015	2020	II	0738	蟹沢2号橋	市道	落合蟹沢線	4.65	1973	2015	2020	II
0689	麓前田表橋	市道	岩谷麓・前田表2号線	2.80	1992	2015	2020	II	0714	石舟橋	市道	上直根百宅線	4.00	1978	2015	2020	I	0739	蟹沢3号橋	市道	落合蟹沢線	5.30	1975	2017	2022	II
0690	長瀬沢橋	市道	滝・長瀬沢線	2.80	1992	2015	2020	I	0715	山花橋	市道	上直根百宅線	3.10	1998	2015	2020	I	0740	長畑山橋	市道	落合蟹沢線	4.50	1978	2015	2020	II
0691	田代橋	市道	中俣・田代峠線	2.80	1991	2015	2020	II	0716	中椿1号橋	市道	上屋敷清水淵線	7.20	1984	2017	2022	II	0741	虎杖平橋	市道	下川内伏見線	6.20	1979	2017	2022	II
0692	宝田橋	市道	川口・三川線	2.30	1992	2015	2020	I	0717	中椿3号橋	市道	上屋敷清水淵線	7.50	1984	2017	2022	I	0742	不動橋	市道	杉峠線	4.00	1972	2015	2020	II
0693	山根橋	市道	三川・増川線	2.40	1992	2015	2020	II	0718	中椿2号橋	市道	上屋敷清水淵線	8.60	1985	2017	2022	I	0743	栗沢橋	市道	杉峠線	5.40	1972	2017	2022	II
0694	松ノ木1号橋	市道	金崎・大倉沢・飛種線	2.40	1980	2015	2020	II	0719	山ノ沢2号橋	市道	百宅線	4.05	1980	2015	2020	II	0744	山根橋	市道	提鍋外山線	3.33	1976	2015	2020	I
0695	葎沢1号橋	市道	平岫・畑線	2.90	1988	2015	2020	I	0720	山ノ沢1号橋	市道	百宅線	5.47	1981	2017	2022	II	0745	鶴田橋	市道	上鶴田線	4.45	1983	2015	2020	II
0696	管ノ沢4号橋	市道	大小屋・代内線	2.40	1990	2015	2020	I	0721	長畑堰橋	市道	下野本屋敷線	3.15	1973	2015	2020	I	0746	岩ノ下橋	市道	高野台線	13.00	1968	2018	2023	II
0697	下村橋	市道	羽広線	2.10	1990	2015	土被り1m以上により除外	-	0722	落合小橋	市道	下野本屋敷線	5.00	1973	2015	2020	II	0747	繫沢橋	市道	法体線	6.40	1980	2017	2022	II
0698	中館橋	市道	川口岩谷線	29.40	1975	2017	2022	I	0723	酢々内1号橋	市道	上川内雄勝線	6.35	1981	2017	2022	II	0748	沢内橋	市道	沢内線	10.60	1987	2018	2023	II

No.	橋梁名	道路種別	路線名	橋長(m)	架設年度	最新点検年次	次回点検年次	健全度	No.	橋梁名	道路種別	路線名	橋長(m)	架設年度	最新点検年次	次回点検年次	健全度	No.	橋梁名	道路種別	路線名	橋長(m)	架設年度	最新点検年次	次回点検年次	健全度
0749	日影橋	市道	中村針水線	7.30	1982	2017	2022	Ⅱ	0774	ユクナシ沢橋	市道	鳥海線	3.40	1998	2015	2020	I	0799	大鍬19号橋	市道	大鍬町11号線	2.19	1975	2015	2020	Ⅱ
0750	鶯沢2号橋	市道	枯木線	7.20	1973	2017	2022	Ⅱ	0775	高野台橋	市道	高野台線	14.50	1971	2018	2023	Ⅲ	0800	大鍬20号橋	市道	大鍬町11号線	2.20	1975	2015	2020	I
0751	向ノ平橋	市道	向ノ平線	2.24	1995	2015	2020	I	0776	西ノ又橋	市道	西ノ又線	10.60	1964	2018	2023	Ⅱ	0801	大鍬6号橋	市道	大鍬町12号線	2.19	1975	2015	2020	I
0752	百宅橋	市道	手代線	10.60	1962	2018	2023	Ⅱ	0777	下椿橋	市道	下椿青平線	10.45	1976	2018	2023	I	0802	大鍬5号橋	市道	大鍬町12号線	2.28	1975	2015	2020	I
0753	中村橋	市道	遠上線	12.50	1966	2018	2023	Ⅲ	0778	姥井戸橋	市道	月山線	6.50	1980	2017	2022	Ⅱ	0803	大鍬4号橋	市道	大鍬町12号線	2.29	1975	2015	2020	I
0754	川端橋	市道	中直根高口線	8.93	1992	2017	2022	Ⅱ	0779	下向1号橋	市道	下向線	6.40	1981	2017	2022	Ⅱ	0804	大鍬8号橋	市道	大鍬町13号線	2.18	1975	2015	2020	I
0755	タカノス1号橋	市道	タカノス線	12.50	1972	2018	2023	Ⅱ	0780	下向2号橋	市道	下向線	6.40	1981	2017	2022	Ⅱ	0805	大鍬9号橋	市道	大鍬町13号線	2.10	1975	2015	2020	I
0756	岩ノ沢橋	市道	彦八沢線	12.50	1972	2018	2023	Ⅱ	0781	大平橋	市道	下椿青平線	9.45	1987	2017	2022	I	0806	大鍬7号橋	市道	大鍬町13号線	2.20	1975	2015	2020	I
0757	荒沢橋	市道	西久米砂子線	8.00	1996	2017	2022	I	0782	女夫石橋	市道	田モ平線	10.00	1987	2018	2023	I	0807	大鍬12号橋	市道	大鍬町14号線	2.27	1975	2015	2020	Ⅱ
0758	ムジナ沢橋	市道	法体線	8.00	1938	2017	2022	I	0783	大桂橋	市道	針水線	13.50	1986	2018	2023	I	0808	大鍬13号橋	市道	大鍬町14号線	2.21	1975	2015	2020	Ⅱ
0759	堤沢橋	市道	皿川線	4.15	1970	2015	2020	Ⅱ	0784	砂子橋	市道	西久米砂子線	6.30	1970	2017	2022	Ⅱ	0809	大鍬11号橋	市道	大鍬町14号線	2.19	1975	2015	2020	I
0760	高口川橋	市道	大川端外山線	3.00	1971	2015	2020	I	0785	外山川橋	市道	清水長根線	6.30	1972	2017	2022	Ⅱ	0810	大鍬15号橋	市道	大鍬町15号線	2.28	1975	2015	2020	Ⅱ
0761	貝林橋	市道	上貝沢上原線	4.50	1983	2015	2020	I	0786	滝ノ下橋	市道	伐留板平線	2.80	1976	2015	2020	I	0811	大鍬16号橋	市道	大鍬町15号線	2.20	1975	2015	2020	Ⅱ
0762	高山橋	市道	八塩線	4.00	1955	2015	2020	Ⅱ	0787	丸森2号橋	市道	上椿線	6.30	1976	2017	2022	I	0812	大鍬14号橋	市道	大鍬町15号線	2.21	1975	2015	2020	I
0763	遠上小橋	市道	遠上線	3.20	1967	2015	2020	I	0788	川熊沢橋	市道	下笹子上直根線	7.45	1980	2017	2022	I	0813	大鍬17号橋	市道	大鍬町18号線	2.14	1975	2015	2020	I
0764	田モ平橋	市道	田モ平線	5.00	1972	2015	2020	I	0789	種漬沢橋	市道	中村線	3.00	1984	2015	2020	I	0814	大鍬18号橋	市道	大鍬町18号線	2.20	1975	2015	2020	Ⅱ
0765	ヒノ沢1号橋	市道	ヒノ沢線	4.80	1971	2015	2020	I	0790	上堰橋	市道	天神線	3.40	1986	2015	2020	Ⅱ	0815	大鍬21号橋	市道	大鍬町20号線	2.33	1975	2015	2020	Ⅲ
0766	ヒノ沢2号橋	市道	ヒノ沢線	4.30	1971	2015	2020	Ⅱ	0791	戸坂橋	市道	戸坂線	6.42	1996	2017	2022	I	0816	大鍬22号橋	市道	大鍬町22号線	2.20	1975	2015	2020	I
0767	平ノ沢1号橋	市道	平ノ沢線	6.50	1972	2017	2022	Ⅱ	0792	下野橋	市道	下野中村線	2.30	2001	2015	2020	I	0817	大鍬23号橋	市道	大鍬町22号線	2.05	1975	2015	2020	I
0768	水ヶ沢橋	市道	大川端外山線	4.05	1984	2015	2020	I	0793	畑沢橋	市道	畑沢線	2.30	1991	2015	2020	I	0818	大鍬24号橋	市道	大鍬町23号線	2.10	1975	2015	2020	I
0769	福島堰橋	市道	畑平日影線	2.80	1984	2015	2020	Ⅱ	0794	中田代沢2号橋	市道	高野台三山線	4.90	1990	2015	2020	I	0819	大鍬25号橋	市道	大鍬町23号線	2.20	1975	2015	2020	Ⅱ
0770	上椿橋	市道	上屋敷清水淵線	6.40	1985	2017	2022	I	0795	中田代沢1号橋	市道	高野台三山線	2.80	1990	2015	2020	I	0820	大鍬36号橋	市道	大鍬町23号線	2.55	1975	2015	2020	I
0771	地藏橋	市道	石神線	2.24	1995	2015	2020	I	0796	崩ヶ沢橋	市道	長畑間木ノ平線	2.60	1994	2015	2020	I	0821	大鍬26号橋	市道	大鍬町24号線	2.01	1979	2015	2020	I
0772	棚ノ木橋	市道	猿倉上原線	2.30	1996	2015	2023	I	0797	石神橋	市道	馬場線	3.00	1967	2015	2020	I	0822	大鍬27号橋	市道	大鍬町24号線	2.17	1979	2015	2020	I
0773	中館橋	市道	川口岩谷線	29.40	1975	2015	2020	Ⅱ	0798	大鍬3号橋	市道	大鍬町10号線	2.50	1975	2015	2020	I	0823	大鍬28号橋	市道	大鍬町24号線	2.20	1979	2015	2020	I

No.	橋梁名	道路種別	路線名	橋長(m)	架設年度	最新点検年次	次回点検年次	健全度	No.	橋梁名	道路種別	路線名	橋長(m)	架設年度	最新点検年次	次回点検年次	健全度	No.	橋梁名	道路種別	路線名	橋長(m)	架設年度	最新点検年次	次回点検年次	健全度
0824	大鎌29号橋	市道	大鎌町25号線	2.21	1979	2015	2020	I	0849	藤崎9号橋	市道	埋田藤崎3号線	6.00	1983	2016	2021	II	0874	藤崎14号橋	市道	藤崎61号線	2.30	1994	2015	2020	I
0825	大鎌30号橋	市道	大鎌町25号線	2.20	1979	2015	2020	I	0850	藤崎8号橋	市道	埋田藤崎4号線	6.00	1983	2016	2021	II	0875	藤崎17号橋	市道	藤崎67号線	4.50	1978	2015	2020	I
0826	大鎌31号橋	市道	大鎌町26号線	2.20	1979	2015	2020	I	0851	船岡15号橋	市道	葛法船岡1号線	6.00	1983	2017	2022	I	0876	埋田17号橋	市道	埋田藤崎1号線	2.30	1994	2015	2020	I
0827	大鎌32号橋	市道	大鎌町26号線	2.20	1979	2015	2020	I	0852	船岡14号橋	市道	葛法船岡3号線	6.01	1983	2017	2022	I	0877	埋田15号橋	市道	埋田6号線	2.30	1994	2015	2020	I
0828	大鎌33号橋	市道	大鎌町28号線	2.34	1979	2015	2020	I	0853	船岡13号橋	市道	葛法船岡4号線	6.00	1983	2017	2022	II	0878	埋田14号橋	市道	埋田7号線	2.30	1994	2015	2020	I
0829	大鎌34号橋	市道	大鎌町29号線	2.40	1979	2015	2020	I	0854	船岡12号橋	市道	葛法船岡5号線	6.00	1983	2017	2022	II	0879	埋田18号橋	市道	埋田9号線	4.00	1978	2015	2020	I
0830	大鎌35号橋	市道	大鎌町30号線	2.37	1979	2015	2020	I	0855	荒町1号橋	市道	荒町2号線	10.30	1948	2018	2023	III	0880	葛法2号橋	市道	葛法31号線	3.63	1978	2015	2020	I
0831	中梵天1号橋	市道	中梵天4号線	2.57	1975	2015	2020	II	0856	北ノ股2号橋	市道	北ノ股3号線	8.20	2013	2017	2022	I	0881	葛法18号橋	市道	葛法47号線	2.10	1994	2015	2020	I
0832	東梵天2号橋	市道	東梵天7号線	2.20	1979	2015	2020	I	0857	北ノ股3号橋	市道	北ノ股5号線	7.30	1983	2017	2022	II	0882	葛法19号橋	市道	葛法51号線	2.36	1994	2015	2020	I
0833	東梵天1号橋	市道	東梵天7号線	2.40	1979	2015	2020	I	0858	北ノ股4号橋	市道	北ノ股9号線	8.75	1983	2017	2022	III	0883	船岡8号橋	市道	船岡53号線	2.50	1994	2015	2020	I
0834	石橋	市道	鮎瀬本線	2.40	1954	2015	2020	I	0859	橋脇橋	市道	橋脇線	8.39	1996	2018	2023	I	0884	大中ノ沢3号橋	市道	大中ノ沢2号線	3.48	1977	2015	2020	II
0835	沖田橋	市道	鮎瀬本線	3.65	1954	2015	2020	I	0860	荒町3号橋	市道	真城2号線	7.30	1996	2018	2023	I	0885	荒町2号橋	市道	荒町4号線	4.40	1954	2015	2020	III
0836	石坂1号橋	市道	畑谷赤田線	3.40	1991	2015	2020	II	0861	雪車町2号橋	市道	雪車町1号線	5.00	1970	2015	2020	I	0886	万願寺3号橋	市道	小吹沢線	2.15	1969	2015	2020	I
0837	湯沢2号橋	市道	湯沢石名坂線	2.32	1957	2015	2020	I	0862	鳥田目1号橋	市道	虚空蔵線	5.06	1971	2018	2023	I	0887	新田1号橋	市道	万願寺12号線	2.30	1970	2015	2020	I
0838	館前1号橋	市道	館前線	3.80	1975	2015	2020	I	0863	松倉橋	市道	藤倉線	6.60	1989	2018	2023	I	0888	新田3号橋	市道	万願寺14号線	2.52	1970	2015	2020	I
0839	鮎瀬2号橋	市道	鮎瀬線	3.60	1957	2015	2020	I	0864	福山1号橋	市道	福山2号線	10.50	1992	2018	2023	I	0889	新田4号橋	市道	万願寺15号線	2.14	1970	2015	2020	I
0840	六角橋	市道	館大築線	3.00	1954	2015	2020	II	0865	真木山2号橋	市道	真木山本線	2.76	1991	2015	2020	II	0890	新田5号橋	市道	万願寺16号線	3.00	1970	2015	2020	I
0841	鳥田目橋	市道	館大築線	4.62	1954	2015	2020	I	0866	土本1号橋	市道	土本沢線	8.45	1989	2018	2023	II	0891	栗林2号橋	市道	栗林1号線	3.98	1970	2015	2020	I
0842	湯沢6号橋	市道	鳥田目湯沢2号線	3.05	1957	2015	2020	I	0867	土本2号橋	市道	土本沢線	8.40	1989	2018	2023	III	0892	水沢橋	市道	鳥川3号線	3.48	1954	2015	2020	II
0843	鳥前寺橋	市道	鳥前寺線	2.40	1991	2015	土被り1m以上により除外		0868	長者橋	市道	柴野15号線	13.50	1990	2018	2023	I	0893	白山1号橋	市道	雪車町1号線	2.35	1970	2015	2020	II
0844	中央橋	市道	藤崎47号線	9.33	1954	2017	2022	III	0869	小滝橋	市道	二夕又本線	12.45	2004	2018	2023	II	0894	宮沢橋	市道	宮沢1号線	3.60	1954	2015	2020	II
0845	藤崎13号橋	市道	藤崎61号線	6.00	1983	2016	2021	II	0870	肥作橋	市道	肥作線	7.95	1989	2018	2023	I	0895	館1号橋	市道	館2号線	2.30	1973	2015	2020	I
0846	藤崎11号橋	市道	藤崎64号線	6.00	1983	2016	2021	II	0871	葉師堂9号橋	市道	葉師堂43号線	3.50	1994	2015	No.544と二重計上の為、除外	-	0896	館2号橋	市道	館3号線	2.30	1973	2015	2020	I
0847	藤崎12号橋	市道	埋田藤崎1号線	6.00	1983	2016	2021	II	0872	藤崎15号橋	市道	藤崎52号線	2.30	1994	2015	2020	I	0897	館3号橋	市道	館4号線	2.30	1973	2015	2020	I
0848	中館橋	市道	川口岩谷線	29.40	1975	2016	2021	II	0873	藤崎16号橋	市道	藤崎56号線	2.10	1994	2015	2020	I	0898	館4号橋	市道	館9号線	2.30	1973	2015	2020	I

No.	橋梁名	道路種別	路線名	橋長(m)	架設年度	最新点検年次	次回点検年次	健全度	No.	橋梁名	道路種別	路線名	橋長(m)	架設年度	最新点検年次	次回点検年次	健全度	No.	橋梁名	道路種別	路線名	橋長(m)	架設年度	最新点検年次	次回点検年次	健全度
0899	館5号橋	市道	湯沢3号線	2.36	1973	2015	2020	II																		
0900	湯沢5号橋	市道	湯沢3号線	2.50	1970	2015	2020	I																		
0901	湯沢3号橋	市道	湯沢4号線	4.04	1973	2015	2020	I																		
0902	真木山1号橋	市道	長者屋敷5号線	5.00	1977	2015	2020	II																		
0903	谷地1号橋	市道	谷地17号線	2.30	1971	2015	2020	I																		
0904	垂久根沢橋	市道	垂久根沢線	8.10	1954	2018	2023	II																		
0905	二十六木1号橋	市道	二十六木22号線	4.80	1977	2015	2020	II																		
0906	二十六木2号橋	市道	二十六木6号線	2.10	1980	2015	2020	I																		
0907	二十六木5号橋	市道	二十六木19号線	2.30	1994	2015	2020	I																		
0908	二十六木4号橋	市道	二十六木21号線	2.30	1994	2015	2020	I																		
0909	川口1号橋	市道	柴野川口19号線	2.10	1980	2015	2020	II																		
0910	上堀切橋	市道	松ヶ崎20号線	2.30	1971	2015	2020	II																		
0911	冷水橋	市道	親川本線	7.15	1973	2018	2023	II																		
0912	漆藪橋	市道	茂沢倉線	17.38	1994	2018	2023	II																		
0913	滝の上橋	市道	茂沢倉線	17.34	1995	2018	2023	II																		
0914	茂沢橋	市道	茂沢倉線	10.45	1995	2018	2023	I																		
0915	由利橋	市道	由利橋通線	190.50	2013	2018	2023	II																		
0916	本荘公園跨道橋	市道	鶴舞球場線	12.90	1965	2016	2021	III																		
0917	鳥水橋	市道	南ノ股本線	14.80	1977	2018	2023	II																		
0918	柴倉橋	市道	熊之子沢柴倉線	20.40	1982	2018	2023	II																		

6. 長寿命化修繕計画による効果

長寿命化修繕計画を策定する901橋について、今後50年間の事業費を比較すると、従来の対症療法型が660億円に対し、長寿命化修繕計画の実施による予防保全型が66億円となり、コスト削減効果は594億円となります。

また、損傷に起因する通行制限等が減少し、道路の安全性・信頼性が確保されます。

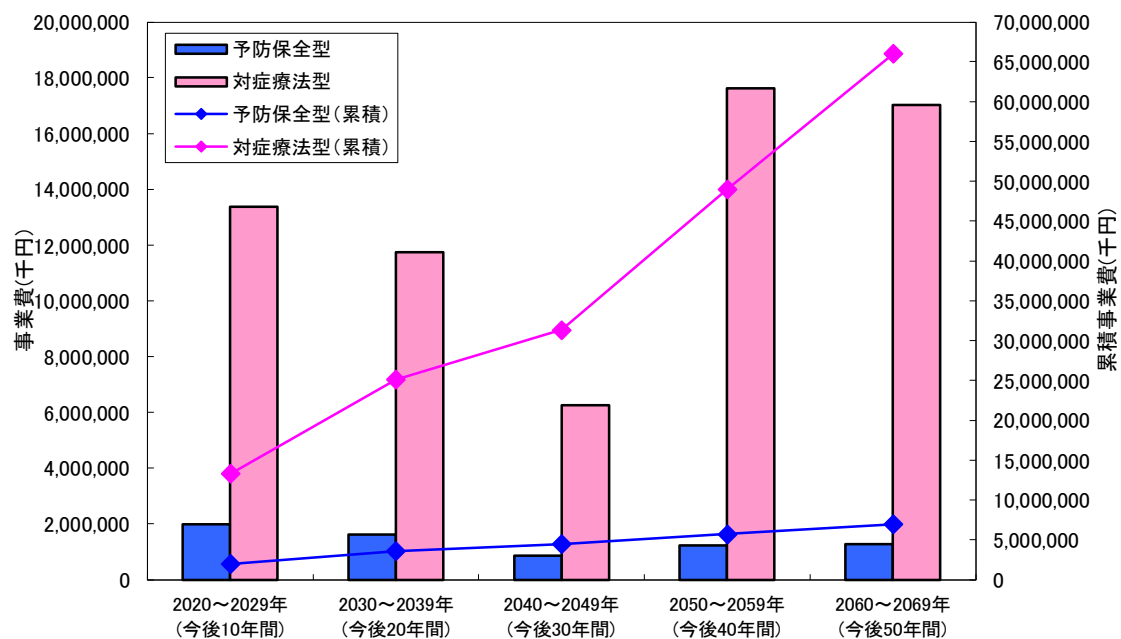

7. 計画策定担当部署および意見聴取した学識経験者等の専門知識を有する者

1) 計画策定担当部署

由利本荘市 建設部 建設管理課 tel : 0184-24-6329

2) 意見を聴取した学識経験者等の専門知識を有する者

秋田大学 大学院理工学研究科 システムデザイン工学専攻 後藤 文彦 教授

[付記] 平成26年 3月 : 作成
令和 2年 4月 : 第1回更新