

由利本荘市（岩城町）

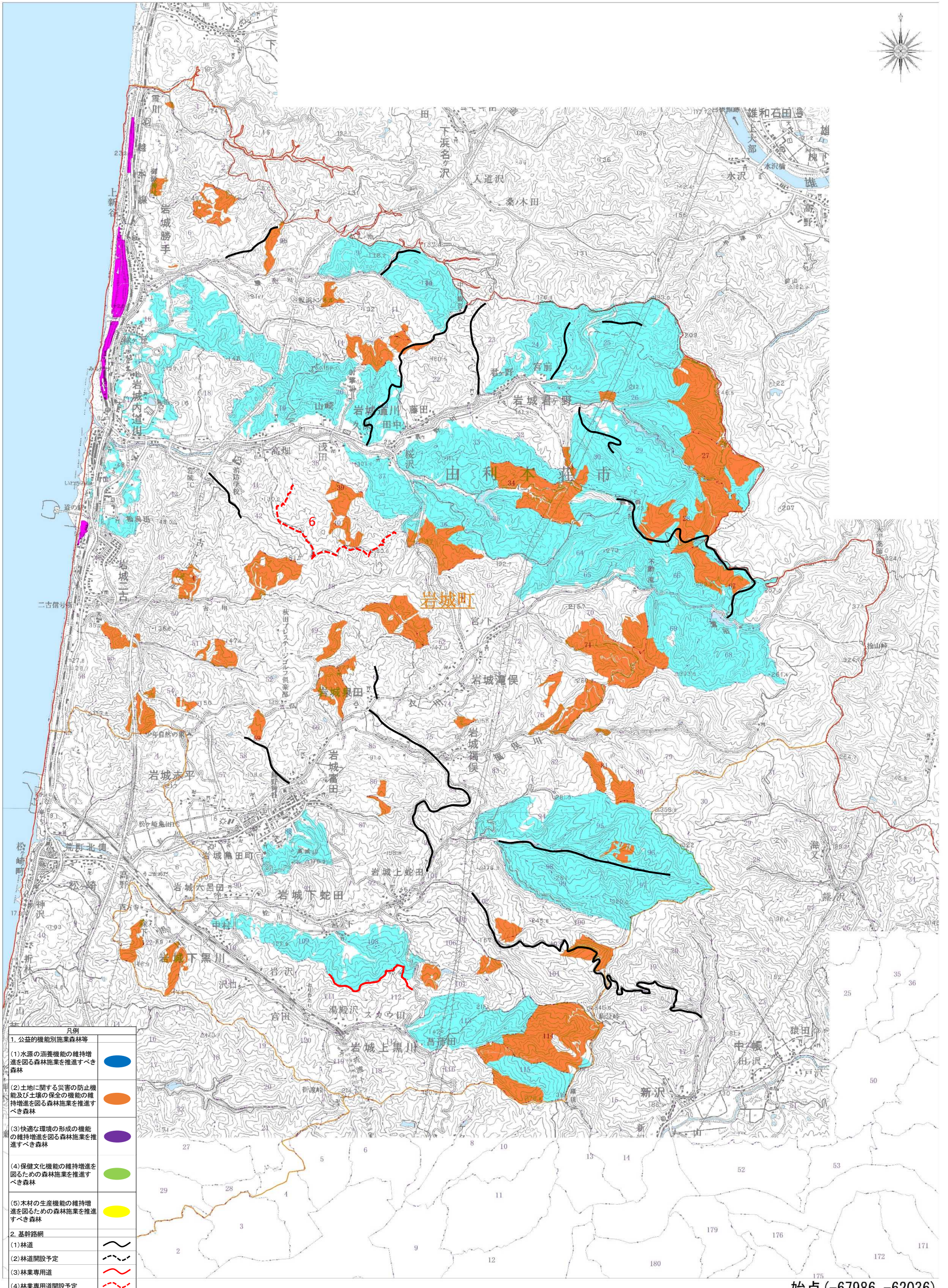
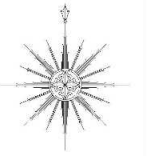

凡例	
1. 公益的機能別施業森林等	
(1) 水源の涵養機能の維持増進を図る森林施業を推進すべき森林	
(2) 土地に関する災害の防止機能及び土壌の保全の機能の維持増進を図る森林施業を推進すべき森林	
(3) 快適な環境の形成の機能の維持増進を図る森林施業を推進すべき森林	
(4) 保健文化機能の維持増進を図るための森林施業を推進すべき森林	
(5) 木材の生産機能の維持増進を図るための森林施業を推進すべき森林	
2. 基幹路網	
(1) 林道	
(2) 林道開設予定	
(3) 林業専用道	
(4) 林業専用道開設予定	

秋田県

始点(-67986, -62036)
終点(-54411, -43473)

1/75,000

【別表1】

岩城

区 分		森林の区域		面積(ha)
水源の涵養の機能の維持増進を図るための森林施業を推進すべき森林	林班	小 班		
	9			44.26
	10			72.11
	15			95.75
	16			60.84
	17			27.24
	19			55.46
	20			65.84
	21			43.95
	24			76.28
	25			168.59
	26			141.41
	27			77.01
	28			113.30
	29			78.12
	30			67.74
	33			73.85
	34			149.46
	35			107.13
	36			69.52
	37			53.64
	44			26.68
	61			70.53
	62			73.47
	64			80.72
	65			40.58
	66			44.25
67			69.86	
68			94.74	
69			80.97	
71			136.03	
88			43.97	
94			48.94	
95			96.46	
96			78.11	
97			67.59	
98			56.88	
99			43.72	
108			35.18	
109			78.58	
113			97.18	
114			87.31	
115			68.52	
	合計			3,161.77
土地に関する災害の防止機能及び土壌の保全の機能、快適な環境の形成の機能又は保健文化機能の維持増を図るための森林施業を推進すべき森林	林班	小 班		面積(ha)
		別表1-1に記載		
	合計			
	林班	小 班		面積(ha)
	4	30-6,85,85-1		5.41
	5	45,60,61,62,63,81,108,108-1,108-2,108-3,108-4,108-5,108-6,108-7,108-8,108-9,108-10,108-11,108-12,108-13,108-14,108-15,108-16,208,208-1,208-2,208-3,208-4,208-5,208-6,208-7,208-8,208-9,208-10,208-11		20.08
	16	24,24-1,24-2,24-3,103-1,103-2,103-3,103-4,106-1,106-2		5.42
	17	1,2,3,3-1,15,15-1,20,97-2,97-5		3.71
	45	1,2,3,4,5,6,7,7-1,8,704		2.36
	合計			36.98
土地に関する災害の防止機能及び土壌の保全の機能の維持増を図るための森林施業を推進すべき森林	林班	小 班		面積(ha)
	合計			
木材の生産機能の維持増進を図るための森林施業を推進すべき森林	林班	小 班		面積(ha)
	合計			

【別表1-1】

岩城

区 分		森林の区域		面積 (ha)
土地に関する災害の防止機能及び土壌の保全の機能、快適な環境の形成の機能又は保健文化機能の維持増を図るための森林施業を推進すべき森林	土地に関する災害の防止機能及び土壌の保全の機能の維持増進を図るための森林施業を推進すべき森林	林班	小 班	
				3
		4	120,122	0.92
		5	181-3	0.29
		7	3,8,9,9-3,9-4,9-5,9-6,9-7,9-8,9-9,9-10,9-11,13,13-2,13-3,13-5,14,17,17-1,17-3,17-4,17-6,17-8,17-9,17-10,17-11,17-12,17-13,21,22,24,27-1,27-2,28	18.82
		8	6,6-1,6-2,8-1,27,27-1,27-2,27-3,27-4	8.90
		11	39,43	0.90
		12	31-3,31-5,31-6,38,38-1,38-2,38-3,38-4,42	6.13
		13	61,61-1,61-2,62,62-1	2.50
		14	16,17,17-1,19,19-1,23,23-2,23-3,24,24-1,25,25-1,25-2,27,27-1,28,28-1,29,33,33-1,33-2,33-3,33-4,33-5,33-6,33-8,33-9,33-10,34,34-1,34-2,34-3,36,36-1,38,46,46-1,46-2,47,47-2,56,56-1,56-2,56-3	23.66
		26	1-1,1-2,1-3,1-4,2-1,2-2,2-3,3,3-1,3-2,3-3,3-4,3-6,3-7,5,5-1,5-2,9,14,14-1,14-2,15-2,15-3,15-4,18-10,18-11,18-12,18-13,18-17,18-18,18-19,21,22,23,24,25,26,27,27-10,28,33,33-1,34-2,34-3,34-4,34-5,34-6,38,38-1,38-2,38-4,44,44-1,44-2,44-3,44-4,44-5,44-6,44-7,44-8,44-9,45,45-1,45-2,45-3,45-4,45-5,49,49-1,49-2,49-3,49-4,49-5,52,52-1,52-2,52-3,53,53-1,53-2,53-3,53-4,53-5,53-6,57,57-1,57-2,57-3,57-4,57-5,57-6	61.99
		27	4,5,6,7,8,9,9-1,9-2,10,10-1,11,12,13,13-1,14,15,15-1,15-2,16,16-1,16-2,16-3,16-5,18,18-1,18-2,19,19-1,19-3,19-4,19-5,19-6,19-7,19-8,19-9,20,20-1,20-2,20-3,20-4,20-5,21,21-2,21-3,21-4,21-6,21-10,22,22-1,22-2,22-3,22-4,22-5,22-6,22-7,22-9,23,23-1,23-2,23-3,24,24-1,24-2,25,26,27,28,28-1,28-2,28-3,29,29-1,29-2,29-3,30,30-1,31,31-1,31-3,31-4,31-6,31-7,31-8,31-9,32,32-1,32-2,32-3,32-4,33,33-1,34,34-10,34-11,34-13,34-14,35,36-1,36-2,36-3,36-4,36-5,36-6,36-7,36-8,37,37-1,38,38-1,38-2,38-3,38-4,39,39-2,39-3,39-4,40-12,41-1,41-2,42,42-1,42-2,42-3,42-4,736-1	48.10
		28	1-1,5-1,5-2,5-3,9,9-1,9-2,9-3,9-4,10,10-1,10-3,10-4,10-5,10-6,14-2,16,20,20-1,20-2,20-3,20-4,23,25,26,26-1,27,27-1,27-2,28-1,29,29-1,29-2,29-3,29-4,29-5,29-7,29-8,31,32,33,33-1,34,34-1,34-2,34-3,35,35-1,35-2,35-3,36,36-10,36-11,36-12,36-13,36-14,36-15,36-16,36-17,36-18,37,37-1,37-2,38,38-1,38-3,38-4,38-5,38-7,38-8,38-9,38-10,38-11,38-12,38-13,39,39-1,40-2,40-3,41,41-2,41-3,41-4,42,42-1,42-2,43,43-1,43-2,43-3,44,44-1,44-3,46-2,46-4,46-7,47,47-1,47-2,47-5,48	65.01
		30	75	3.71
		31	32,32-1,33-1,34,34-1,35-1	3.38
		34	14,20,20-1,25,25-1,25-2,25-3,25-4,25-5,25-6,25-7,25-8,25-9,25-10,25-11,25-12,29,29-1,29-2,29-3,29-4,29-5,29-6,29-7,31,32,33,34-8,34-10,34-12,34-13,34-15,34-16,34-17,34-20,34-22,34-23,36,37-1,37-3,37-4,37-5,37-6,37-7,37-8,37-9,38,38-1,38-2,38-3,38-4,38-5,41,41-1,41-2,41-7,41-8,41-10,41-11,41-12,41-13,41-16,41-18,41-19,53-12,53-14,53-15,53-16,53-17,53-18,53-19,53-21,53-22,53-23,53-24,53-25,59-10,59-11,59-12,59-13,59-14,59-15,59-16,59-17,59-21	56.31
		36	20,21,21-16,21-17,23,23-10,23-11,23-13,23-15,23-16,23-17,23-18,24,25,25-2,25-3,25-4,25-5,25-6,25-7,26,26-2,26-3,28,29,29-1,29-2,29-3,29-4,29-5,29-6,29-7,29-11,29-12,29-14,29-16,29-17,29-19,29-20,29-21,29-22,29-23,29-24,29-25,29-29,29-30,29-31,29-32,29-34	33.86
		39	11-6,15,18,18-1,18-2,18-3,18-4,18-5,18-6	13.91
		40	10-4,16-2,17-1,17-2,17-3,25-3,27,27-2,28,28-1,28-4,29-2	8.72
		47	6-2,11,11-1,11-2,11-3,11-5,11-6,18,23-1,23-2,24,25,26,26-1,26-2,35	11.67
		48	7,7-1,7-2,7-3,7-4,7-5,8,8-1,8-2,8-3,8-4,8-5,9,9-1,9-2,9-3,51,51-1,51-2,51-3,51-4,51-5,51-6,79,79-2,80	46.44
		49	1-12,1-13,1-14,1-15,1-16,13,14,27,43-3,43-9,43-10,43-11,48-5,48-6,49-1,49-3,49-4,49-5,49-6,49-7,49-8,49-9,49-10	29.43
		小計		448.69

区 分		森林の区域		面積 (ha)
	林班	小 班		
	51	10-2,25,25-1,25-2,25-5,28-1,28-2,28-4,32,32-1,34,36,36-1,51-2,51-3,56-1		13.26
	54	8,8-1,10,10-1,10-2,10-3,10-4,10-5,10-6,10-8,12,13,17,17-1,19-1,54-3,54-10,54-12,54-13,54-14,54-15,54-16,54-17,54-18,54-19,54-20,54-21,54-22,54-23,54-24,54-25,54-26,54-27,54-28,54-29		14.06
	55	1-5,1-8,1-10,1-11,1-12,1-13,1-14,7,8,9,9-1,9-2,9-3,9-4,9-5,9-6,9-7,9-8,9-9,9-10,9-11,9-12,9-13,9-14,9-15,10,12,46-1,46-3,46-7,53,54,701		12.75
	59	26,72,111,132-5		5.78
	60	1,1-4,1-6,1-7,1-8,1-9,1-11,1-12,1-13,6,7,16,16-1,16-3,107-10,107-11,107-12,107-14,107-15		19.29
	61	14,15-10,18,25		3.78
	67	1,1-1,1-2,3,3-1,4,5,5-1,6,7,7-1,8,9,9-1,9-2,9-3,11,12,12-1,12-2,12-4,13,13-1,14,14-1,15,16,16-1,17,20-1,24-1,24-2		28.97
	69	25-1,25-2,25-3,25-4,33,33-1,34,34-1		9.58
	70	98-3,98-5,100,100-1,100-2,102,102-1,104,104-1,105,105-1,105-2,106,106-1,106-2,106-3,107		14.62
	71	8-3,16-10,16-11,16-12,16-13,16-14,16-15,16-16,16-17,16-18,19-3,20,20-1,20-2,20-3,20-4,20-5,20-6,20-7,20-8,20-9,20-10,20-11,20-12,20-13,20-14,20-15,20-16,20-17,20-18,20-19,20-20,31,32,32-1,32-3,33,37,37-1,37-2,37-3,37-4,37-5,38,38-2,41,41-1,41-2,42,42-1,43,43-1,43-2,43-3,43-5,43-6,43-7,44,44-1,44-2,44-4,44-5,45,45-1,45-2,45-3,45-4,45-7,45-8,45-10,48,48-1,48-2,48-3		65.28
	74	59-8,60-2,63,78,78-1,79,79-1,80		2.81
	76	5,5-1,5-2,6,6-1,6-2,15,15-1,15-2,15-3,15-4,15-6,15-7,15-8,15-9,15-10,26,26-1,26-3,26-4,26-2,31,31-1,32,33,34,35,35-1,40,41,42		32.57
	77	1-43		1.49
	81	10-1,10-2,10-3,10-4,14-1,15,15-1,16,17		21.90
	86	39,39-1		2.58
	87	19-1,19-2,19-3		3.12
	96	1,1-10,1-11,1-22,4,6,9,10,11,14-2,16,18,19,20,21,22,24,25,27,28,29,36,37,38,39,40,41,42,43,43-2,43-3,45,46,47,49,50,51,52,53,54,55,56,57,58,58-1,62,63,64,65,66,67,68,69,70,71,72,73,74,78,82		6.92
	102	33-2,35		9.10
	103	13-2,14,14-1,15,15-1,21,21-1,22,22-1,23,24,24-1,25-10,25-11,25-12,28,29,30,30-1,30-4,30-6,31,31-1,31-2,35,39,40		17.78
	106	139-1,139-2,139-4,140-2,140-3,140-4,140-5,149,149-1		5.99
	107	13,13-1,13-2,17-1,17-2,18,18-1,25-1,25-2,26-1,26-3		7.16
	114	1,2-5,2-6,2-7,2-9,2-10,2-12,2-13,2-15,4,4-1,4-2,4-3,4-6,4-7,4-8,4-9,4-10,4-13,5,5-1,5-2,5-3,5-4,5-5,5-6,5-7,6,6-1,6-2,6-3,6-4,6-5,11-10,11-11,11-12,11-13,11-15,12-10,12-11,12-12,12-13,12-14,12-16,12-17,12-18		84.73
	115	1-1,1-2,1-3,1-4,2,2-3,3,3-1,3-2,3-3,4,4-1,4-2,5,14,14-1,14-2,14-3,14-4,14-5,14-6,14-7,14-8,14-9		29.80
	121	15,15-1,15-2,15-3,15-4,15-5,15-6,15-7,24,25,26,38,38-1,38-2,38-3,40,41,43,64,64-1,64-2,64-3		10.45
	122	43,44,45,46,50,51,51-1,51-2,51-4,51-5,51-6,59,60,65,66,67,67-1,67-2,68,75,75-1,75-2,75-3,75-4		13.28
	小計			437.05
	合計			885.74

【別表2】

岩城

区 分	施業の方法	森林の区域		面積(ha)	
		林班	小 班		
水源の涵養の機能の維持増進を図るための森林施業を推進すべき森林	伐期の延長を推進すべき森林 (標準伐期齢+10年)	9		44.26	
		10		72.11	
		15		95.75	
		16		60.84	
		17		27.24	
		19		55.46	
		20		65.84	
		21		43.95	
		24		76.28	
		25		168.59	
		26		141.41	
		27		77.01	
		28		113.30	
		29		78.12	
		30		67.74	
		33		73.85	
		34		149.46	
		35		107.13	
		36		69.52	
		37		53.64	
		44		26.68	
		61		70.53	
		62		73.47	
		64		80.72	
		65		40.58	
		66		44.25	
		67		69.86	
		68		94.74	
		69		80.97	
		71		136.03	
88		43.97			
94		48.94			
95		96.46			
96		78.11			
97		67.59			
98		56.88			
99		43.72			
108		35.18			
109		78.58			
113		97.18			
114		87.31			
115		68.52			
	合計		3,161.77		
土地に関する災害の防止機能及び土壌の保全の機能、快適な環境の形成の機能又は保健文化機能の維持増進を図るための森林施業を推進すべき森林	長伐期施業を推進すべき森林	林班	小 班	面積(ha)	
			別表2-1に記載		
		合計			
	複層林施業を推進すべき森林 (択伐によるものを除く)	林班	小 班	面積(ha)	
		合計			
		択伐による複層林施業を推進すべき森林	林班	小 班	面積(ha)
			3	10	0.67
			4	30-6,85,85-1	5.41
			5	45,60,61,62,63,81,108,108-1,108-2,108-3,108-4,108-5,108-6,108-7,108-8,108-9,108-10,108-11,108-12,108-13,108-14,108-15,108-16,208,208-1,208-2,208-3,208-4,208-5,208-6,208-7,208-8,208-9,208-10,208-11	20.08
16	24,24-1,24-2,24-3,103-1,103-2,103-3,103-4,106-1,106-2		5.42		
17	1,2,3,3-1,15,15-1,20,97-2,97-5	3.71			
26	21,22,23,24,25,26,27,28	2.79			
45	1,2,3,4,5,6,7,7-1,8,704	2.36			
51	10-2	0.65			
54	8,8-1,10-4,10-5	1.54			
77	1-43	1.49			
	合計		44.12		
特定広葉樹の育成を行う森林施業を推進すべき森林	林班	小 班	面積(ha)		
	合計				

【別表2-1】

岩城

区 分	施業の方法	森林の区域		面積(ha)
		林班	小 班	
土地に関する災害の防止機能及び土壌の保全の機能、快適な環境の形成の機能又は保健文化機能の維持増を図るための森林施業を推進すべき森林	長伐期施業を推進すべき森林 ※主伐の時期は標準伐期齢の概ね2倍以上とする。	3	10,34,36,36-1	4.04
		4	120,122	0.92
		5	181-3	0.29
		7	3,8,9,9-3,9-4,9-5,9-6,9-7,9-8,9-9,9-10,9-11,13,13-2,13-3,13-5,14,17,17-1,17-3,17-4,17-6,17-8,17-9,17-10,17-11,17-12,17-13,21,22,24,27-1,27-2,28	18.82
		8	6,6-1,6-2,8-1,27,27-1,27-2,27-3,27-4	8.90
		11	39,43	0.90
		12	31-3,31-5,31-6,38,38-1,38-2,38-3,38-4,42	6.13
		13	61,61-1,61-2,62,62-1	2.50
		14	16,17,17-1,19,19-1,23,23-2,23-3,24,24-1,25,25-1,25-2,27,27-1,28,28-1,29,33,33-1,33-2,33-3,33-4,33-5,33-6,33-8,33-9,33-10,34,34-1,34-2,34-3,36,36-1,38,46,46-1,46-2,47,47-2,56,56-1,56-2,56-3	23.66
		26	1-1,1-2,1-3,1-4,2-1,2-2,2-3,3,3-1,3-2,3-3,3-4,3-6,3-7,5,5-1,5-2,9,14,14-1,14-2,15-2,15-3,15-4,18-10,18-11,18-12,18-13,18-14,18-17,18-18,18-19,27-10,33,33-1,34-2,34-3,34-4,34-5,34-6,38,38-1,38-2,38-4,44,44-1,44-2,44-3,44-4,44-5,44-6,44-7,44-8,44-9,45,45-1,45-2,45-3,45-4,45-5,49,49-1,49-2,49-3,49-4,49-5,52,52-1,52-2,52-3,53,53-1,53-2,53-3,53-4,53-5,53-6,57,57-1,57-2,57-3,57-4,57-5,57-6	61.99
		27	4,5,6,7,8,9,9-1,9-2,10,10-1,11,12,13,13-1,14,15,15-1,15-2,16,16-1,16-2,16-3,16-5,18,18-1,18-2,19,19-1,19-3,19-4,19-5,19-6,19-7,19-8,19-9,20,20-1,20-2,20-3,20-4,20-5,21,21-2,21-3,21-4,21-6,21-10,22,22-1,22-2,22-3,22-4,22-5,22-6,22-7,22-9,23,23-1,23-2,23-3,24,24-1,24-2,25,26,27,28,28-1,28-2,28-3,29,29-1,29-2,29-3,30,30-1,31,31-1,31-3,31-4,31-6,31-7,31-8,31-9,32,32-1,32-2,32-3,32-4,33,33-1,34,34-10,34-11,34-13,34-14,35,36-1,36-2,36-3,36-4,36-5,36-6,36-7,36-8,37,37-1,38,38-1,38-2,38-3,38-4,39,39-2,39-3,39-4,40-12,41-1,41-2,42,42-1,42-2,42-3,42-4,736-1	48.10
		28	1-1,5-1,5-2,5-3,9,9-1,9-2,9-3,9-4,10,10-1,10-3,10-4,10-5,10-6,14-2,16,20,20-1,20-2,20-3,20-4,23,25,26,26-1,27,27-1,27-2,28-1,29,29-1,29-2,29-3,29-4,29-5,29-7,29-8,31,32,33,33-1,34,34-1,34-2,34-3,35,35-1,35-2,35-3,36,36-10,36-11,36-12,36-13,36-14,36-15,36-16,36-17,36-18,37,37-1,37-2,38,38-1,38-3,38-4,38-5,38-7,38-8,38-9,38-10,38-11,38-12,38-13,39,39-1,40-2,40-3,41,41-2,41-3,41-4,42,42-1,42-2,43,43-1,43-2,43-3,44,44-1,44-3,46-2,46-4,46-7,47,47-1,47-2,47-5,48	65.01
		30	75	3.71
		31	32,32-1,33-1,34,34-1,35-1	3.38
		33	60	0.86
		34	14,20,20-1,25,25-1,25-2,25-3,25-4,25-5,25-6,25-7,25-8,25-9,25-10,25-11,25-12,29,29-1,29-2,29-3,29-4,29-5,29-6,29-7,31,32,33,34-8,34-10,34-12,34-13,34-15,34-16,34-17,34-20,34-22,34-23,36,37-1,37-3,37-4,37-5,37-6,37-7,37-8,37-9,38,38-1,38-2,38-3,38-4,38-5,41,41-1,41-2,41-7,41-8,41-10,41-11,41-12,41-13,41-16,41-18,41-19,53-12,53-14,53-15,53-16,53-17,53-18,53-19,53-21,53-22,53-23,53-24,53-25,59-10,59-11,59-12,59-13,59-14,59-15,59-16,59-17,59-21	56.31
		36	20,21,21-16,21-17,23,23-10,23-11,23-13,23-15,23-16,23-17,23-18,24,25,25-2,25-3,25-4,25-5,25-6,25-7,26,26-2,26-3,28,29,29-1,29-2,29-3,29-4,29-5,29-6,29-7,29-11,29-12,29-14,29-16,29-17,29-19,29-20,29-21,29-22,29-23,29-24,29-25,29-29,29-30,29-31,29-32,29-34	33.86
		39	11-6,15,18,18-1,18-2,18-3,18-4,18-5,18-6	13.91
		40	10-4,16-2,17-1,17-2,17-3,25-3,27,27-2,28,28-1,28-4,29-2	8.72
		47	6-2,11,11-1,11-2,11-3,11-5,11-6,18,23-1,23-2,24,25,26,26-1,26-2,35	11.67
48	7,7-1,7-2,7-3,7-4,7-5,8,8-1,8-2,8-3,8-4,8-5,9,9-1,9-2,9-3,51,51-1,51-2,51-3,51-4,51-5,51-6,79,79-2,80	46.44		
49	1-12,1-13,1-14,1-15,1-16,13,14,27,43-3,43-9,43-10,48-5,48-6,49-1,49-3,49-4,49-5,49-6,49-7,49-8,49-9,49-10	29.42		
小計		449.54		

区 分	施業の方法	森林の区域		面積 (ha)
		林班	小 班	
		51	10-2,25,25-1,25-2,25-5,28-1,28-2,28-4,32,32-1,34,36, 36-1,51-2,51-3,56-1	13.26
		54	8,8-1,10,10-1,10-2,10-3,10-4,10-5,10-6,10-8,12,13,17, 17-1,19-1,54-3,54-10,54-12,54-13,54-14,54-15,54-16,54-17, 54-18,54-19,54-20,54-21,54-22,54-23,54-24,54-25,54-26, 54-27,54-28,54-29	14.06
		55	1-5,1-8,1-10,1-11,1-12,1-13,1-14,7,8,9,9-1,9-2,9-3,9-4,9-5, 9-6,9-7,9-8,9-9,9-10,9-11,9-12,9-13,9-14,9-15,10,12,46-1, 46-3,46-7,53,54,701	12.75
		59	26,72,111,132-5	5.78
		60	1,1-4,1-6,1-7,1-8,1-9,1-11,1-12,1-13,6,7,16,16-1,16-3,107-10 107-11,107-12,107-14,107-15	19.29
		61	14,15-10,18,25	3.78
		67	1,1-1,1-2,3,3-1,4,5,5-1,6,7,7-1,8,9,9-1,9-2,9-3,11,12, 12-1,12-2,12-4,13,13-1,14,14-1,15,16,16-1,17,20-1, 24-1,24-2	28.97
		69	25-1,25-2,25-3,25-4,33,33-1,34,34-1	9.58
		70	98-3,98-5,100,100-1,100-2,102,102-1,104,104-1,105, 105-1,105-2,106,106-1,106-2,106-3,107	14.62
		71	8-3,16-10,16-11,16-12,16-13,16-14,16-15,16-16,16-17,16-18, 19-3,20,20-1,20-2,20-3,20-4,20-5, 20-6,20-7,20-8,20-9,20-10,20-11,20-12,20-13,20-14, 20-15,20-16,20-17,20-18,20-19,20-20,31,32,32-1,32-3,33,37, 37-1,37-2,37-3,37-4,37-5,38,38-2,41,41-1,41-2,42,42-1, 43,43-1,43-2,43-3,43-5,43-6,43-7,44,44-1,44-2,44-4, 44-5,45,45-1,45-2,45-3,45-4,45-7,45-8,45-10,48, 48-1,48-2,48-3	65.28
		74	59-8,60-2,63,78,78-1,79,79-1,80	2.81
		76	5,5-1,5-2,6,6-1,6-2,15,15-1,15-2,15-3,15-4,15-6,26, 26-1,26-2,31,31-1,32,33,34,35,35-1,40,41,42	32.57
		77	1-43	1.49
		81	10-1,10-2,10-3,10-4,14-1,15,15-1,16,17	21.90
		86	39,39-1	2.58
		87	19-1,19-2,19-3	3.12
		96	1,1-22,4,6,9,10,11,14-2,16,18,19,20,21,22,24,25,27,28,29,36, 37,38,39,40,41,42,43,43-2,43-3,45,46,47,49,51,52,53, 54,55,56,57,58,58-1,62,63,64,65,66,67,68,69,70,71,72, 73,74,78,82	6.92
		102	33-2,35	9.10
		103	13-2,14,14-1,15,15-1,21,21-1,22,22-1,23,24,24-1,25-10,25-11, 25-12,28,29,30,30-1,30-4,30-6,31,31-1,31-2,35,39,40	17.78
		106	139-1,139-2,139-4,140-2,140-3,140-4,140-5,149, 149-1	5.99
		107	13,13-1,13-2,17-1,17-2,18,18-1,25-1,25-2,26-1,26-3	7.16
		114	1,2-5,2-6,2-7,2-9,2-10,2-12,2-13,2-15,4,4-1,4-2,4-3, 4-6,4-7,4-8,4-9,4-10,4-13,5,5-1,5-2,5-3,5-4,5-5,5-6, 5-7,6,6-1,6-2,6-3,6-4,6-5,11-10,11-11,11-12,11-13,11-15, 12-10,12-11,12-12,12-13,12-14,12-16,12-17	84.73
		115	1-1,1-2,1-3,1-4,2,2-3,3,3-1,3-2,3-3,4,4-1,4-2,5,14,14-1, 14-2,14-3,14-4,14-5,14-6,14-7,14-8,14-9	29.80
		121	15,15-1,15-2,15-3,15-4,15-5,15-6,15-7,24,25,26, 38,38-1,38-2,38-3,40,41,43,64,64-1,64-2,64-3	10.45
		122	43,44,45,46,50,51,51-1,51-2,51-4,51-5,51-6,59,60, 65,66,67,67-1,67-2,68,75,75-1,75-2,75-3,75-4	13.28
		小計		437.05
		合計		886.59